

2010

2011

2012

2013

2014

2015

2016

2017

2018

**2019**



# Statistisches Jahrbuch

65. Jahrgang

**Kontakt**  
Stadt Salzgitter  
Referat für Wirtschafts- und Europaangelegenheiten  
Joachim-Campe-Straße 6 – 8  
38226 Salzgitter



**ISSN 0937 – 843X**

## **Vorbemerkung**

Die 65. Ausgabe des Statistischen Jahrbuches bietet detaillierte statistische Informationen zu insgesamt 14 Themenkreisen. Neben den Schwerpunkten zur Bevölkerung und der gewerblichen Wirtschaft beinhaltet es u. a. Strukturdaten zur öffentlichen Sicherheit und Ordnung, zum Schul- und Kulturwesen, Gesundheits-, Verkehrs-, Bau- und Ordnungswesen.

Das statistische Jahrbuch der Stadt Salzgitter soll eine praktische Orientierungshilfe zu wesentlichen auf Salzgitter bezogenen Sachthemen darstellen und zu einer sachlichen Diskussion dieser Themen beitragen.

Salzgitter, im März 2021



## Zeichenerklärung

Für alle Tabellen, bei denen nichts anderes vermerkt ist, gilt als Berichtsjahr das Kalenderjahr.

-	=	Zahlenwert genau Null
.	=	Zahlenwert ist unbekannt oder aus Geheimhaltungsgründen nicht veröffentlicht
...	=	Zahlenangaben fallen später an (liegen noch nicht vor)
x	=	Angabe kommt aus sachlogischen Gründen nicht in Frage
P	=	vorläufige Zahl
r	=	berichtigte Zahl
s	=	geschätzte Zahl
A	=	Anfang des Zeitraumes
E	=	Ende des Zeitraumes
D	=	Durchschnitt
KZ	=	Kennziffer
dav.	=	davon Mit diesem Wort wird die Aufgliederung einer Gesamtmasse in sämtliche Teilmassen eingeleitet.
dar.	=	darunter Mit diesem Wort wird die Aufgliederung einzelner Teilmassen angekündigt. Differenzen zwischen Addition der Einzelsummen und Gesamtergebnis ergeben sich teilweise durch Runden der Zahlen.

Auskunft und Beratung :  
Dietmar Halmich  
Telefon : 05341/ 839-3461  
E-Mail : Dietmar.Halmich@Stadt.Salzgitter.de

Herausgeber :  
Stadt Salzgitter  
Referat für Wirtschafts-  
und Europaangelegenheiten

Postfach 10 06 80  
38206 Salzgitter

Nachdruck nur mit Quellenangabe gestattet.

## Inhaltsverzeichnis

<b>1</b>	<b>GEOGRAPHISCH – STATISTISCHE ANGABEN.....</b>	<b>15</b>
1.1	Lage, Ortszeit und Fläche der Stadt Salzburg .....	16
1.2	Entfernungen zu Nachbarstädten.....	16
1.3	Flächennutzung in Salzburg 2019 nach Stadtteilen / Gesamt.....	17
1.3.1	Flächennutzung in Salzburg 2019 nach Stadtteilen / Siedlungsflächen .....	18
1.3.2	Flächennutzung in Salzburg 2019 nach Stadtteilen / Verkehrsflächen.....	19
1.3.3	Flächennutzung in Salzburg 2019 nach Stadtteilen / Vegetations-flächen .....	20
1.3.4	Flächennutzung in Salzburg 2019 nach Stadtteilen / Gewässerflächen .....	21
1.4	Kleinräumiges Gliederungssystem der Stadt Salzburg 2019 .....	22
1.4.1	Ortschaften und Stadtteile der Stadt Salzburg .....	22
1.4.2	Stadt Salzburg – Zuordnung der Statistischen Bezirke.....	24
1.4.3	Salzgitter Bad – Zuordnung der Statistischen Bezirke.....	26
1.4.4	Salzgitter Bad – Statistische Bezirke 10 bis 21 .....	27
1.4.5	Salzgitter-Gebhardshagen – Zuordnung der Statistischen Bezirke.....	28
1.4.6	Salzgitter-Gebhardshagen – Statistische Bezirke 36 bis 41 .....	29
1.4.7	Salzgitter-Lebenstedt – Zuordnung der Statistischen Bezirke.....	30
1.4.8	Salzgitter-Lebenstedt – Statistische Bezirke 50 bis 63 .....	31
1.4.9	Salzgitter-Thiede – Zuordnung der Statistischen Bezirke .....	32
1.4.10	Salzgitter-Thiede – Statistische Bezirke 78 bis 82.....	33
<b>2</b>	<b>BEVÖLKERUNG .....</b>	<b>35</b>
2.1	Vorbemerkungen .....	36
2.2	Entwicklung der wohnberechtigten Bevölkerung .....	37
2.2.1	Stadtteile.....	37
2.2.2	Ortschaften .....	48
2.2.3	Gesamtes Stadtgebiet 1990 bis 2019 .....	52
2.3	Wohnberechtigte Bevölkerung 2019 .....	53
2.3.1	Deutsche und Ausländer nach Ortschaften.....	53
2.3.2	Deutsche und Ausländer nach Stadtteilen .....	54
2.4	Bevölkerung am Ort der Hauptwohnung 2019.....	55
2.4.1	Einwohner nach Altersgruppen, Staatsangehörigkeit und Geschlecht.....	55
2.4.2	Einwohner nach Altersjahren, Staatsangehörigkeit und Geschlecht / Teil 1.....	56
2.4.3	Einwohner nach Altersjahren, Staatsangehörigkeit und Geschlecht / Teil 2.....	57
2.4.4	Einwohner nach Altersgruppen, Ortschaften und Stadtteilen.....	58
2.4.5	Einwohner nach Altersgruppen – graphische Übersicht Teil 1.....	59
2.4.6	Einwohner nach Altersgruppen – graphische Übersicht Teil 2.....	60
2.4.7	Einwohner nach Altersgruppen und Stadtteilen.....	61
2.4.8	Ausländer nach Altersgruppen und Ortschaften.....	62
2.4.9	Ausländer nach Altersgruppen und Stadtteilen .....	63
2.4.10	Ausländer nach Staatsangehörigkeit und Geschlecht / Teil 1 .....	64
2.4.11	Ausländer nach Staatsangehörigkeit und Geschlecht / Teil 2.....	65
2.4.12	Ausländer nach Staatsangehörigkeit und Geschlecht / Teil 3.....	66
2.4.13	Einwohner nach Familienstand, Ortschaften und Stadtteilen.....	67
2.4.14	Einwohner nach Familienstand und Stadtteilen.....	68
2.4.15	Einwohner nach Familienstand und Statistischen Bezirken / Teil 1.....	69
2.4.16	Einwohner nach Familienstand und Statistischen Bezirken / Teil 2.....	70
2.4.17	Einwohner nach Religionszugehörigkeit, Ortschaften und Stadtteilen .....	71
2.4.18	Einwohner nach Religionszugehörigkeit und Stadtteilen .....	72
2.4.19	Einwohner nach Religionszugehörigkeit und Statistischen Bezirken / Teil 1 .....	73
2.4.20	Einwohner nach Religionszugehörigkeit und Statistischen Bezirken / Teil 2 .....	74
2.4.21	Deutsche und Ausländer nach Ortschaften.....	75
2.4.22	Einwohnerdichte nach Ortschaften .....	76
2.4.23	Deutsche und Ausländer nach Stadtteilen .....	77

2.4.24	Einwohnerdichte nach Stadtteilen.....	78
2.4.25	Einwohner nach Geschlecht, Staatsangehörigkeit und statistischen Bezirken / Teil1.....	79
2.4.26	Einwohner nach Geschlecht, Staatsangehörigkeit und statistischen Bezirken / Teil2.....	80
2.4.27	Entwicklung der Einwohnerzahl nach Ortschaften und Quartalen.....	81
2.4.28	Bevölkerungszunahme / -abnahme 2019 nach Ortschaften .....	82
2.4.29	Entwicklung der Einwohnerzahl nach Stadtteilen und Quartalen .....	83
2.4.30	Bevölkerungszu- / -abnahme 2019 nach Stadtteilen .....	84
2.4.31	Entwicklung der Einwohnerzahl nach Ortschaft und Geschlecht .....	85
2.4.32	Entwicklung der Einwohnerzahl nach Stadtteil und Geschlecht.....	86
2.4.33	Entwicklung der Einwohnerzahl nach Ortschaften und Staatsangehörigkeit .....	87
2.4.34	Ausländer Zu- / Abnahme 2019 nach Ortschaften .....	88
2.4.35	Entwicklung der Einwohnerzahl nach Stadtteilen und Staatsangehörigkeit.....	89
2.4.36	Ausländer Zu- / Abnahme 2019 nach Stadtteilen.....	90
2.4.37	Ausländer nach Ortschaften und Geschlecht .....	91
2.4.38	Ausländeranteil in Ortschaften und Stadtteilen / Anteil in % an der Gesamtbevölkerung .....	92
2.4.39	Ausländer nach Stadtteilen und Geschlecht.....	93
2.4.40	Ausländer nach Stadtteilen / Anteil in % an der Gesamtbevölkerung .....	94
2.4.41	Bevölkerungsentwicklung 1990 bis 2019 / Einwohner, Fläche und Einwohner je km <sup>2</sup> .....	95
2.4.42	Bevölkerungszunahme / -abnahme in Salzburg 1990 bis 2019 .....	96
2.4.43	Geburten / Sterbefälle in Salzburg 1990 bis 2019 .....	97
2.4.44	Saldo Geburten / Sterbefälle in Salzburg 1990 bis 2019 .....	98
2.4.45	Zuzüge / Fortzüge in Salzburg 1990 bis 2019.....	99
2.4.46	Saldo Zuzüge / Fortzüge in Salzburg 1990 bis 2019 .....	100
2.4.47	Fortzüge aus Salzburg nach Wanderungsziel und Geschlecht / Teil 1.....	101
2.4.48	Fortzüge aus Salzburg nach Wanderungsziel und Geschlecht / Teil 2.....	102
2.4.49	Fortzüge aus Salzburg nach Wanderungsziel und Geschlecht / Teil 3.....	103
2.4.50	Fortzüge aus Salzburg nach Wanderungsziel und Staatsangehörigkeit / Teil 1 .....	104
2.4.51	Fortzüge aus Salzburg nach Wanderungsziel und Staatsangehörigkeit / Teil 2 .....	105
2.4.52	Fortzüge aus Salzburg nach Wanderungsziel und Staatsangehörigkeit / Teil 3 .....	106
2.4.53	Fortzüge aus Salzburg nach Wanderungsziel und Altersgruppen / Teil 1 .....	107
2.4.54	Fortzüge aus Salzburg nach Wanderungsziel und Altersgruppen / Teil 2 .....	108
2.4.55	Fortzüge aus Salzburg nach Wanderungsziel und Altersgruppen / Teil 3 .....	109
2.4.56	Fortzüge aus Salzburg nach Altersgruppen .....	110
2.4.57	Zuzüge nach Salzburg nach Herkunft und Geschlecht / Teil 1.....	111
2.4.58	Zuzüge nach Salzburg nach Herkunft und Geschlecht / Teil 2.....	112
2.4.59	Zuzüge nach Salzburg nach Herkunft und Geschlecht / Teil 3.....	113
2.4.60	Zuzüge nach Salzburg nach Herkunft und Staatsangehörigkeit / Teil 1 .....	114
2.4.61	Zuzüge nach Salzburg nach Herkunft und Staatsangehörigkeit / Teil 2 .....	115
2.4.62	Zuzüge nach Salzburg nach Herkunft und Staatsangehörigkeit / Teil 3 .....	116
2.4.63	Zuzüge nach Salzburg nach Herkunft und Altersgruppen / Teil 1 .....	117
2.4.64	Zuzüge nach Salzburg nach Herkunft und Altersgruppen / Teil 2 .....	118
2.4.65	Zuzüge nach Salzburg nach Herkunft und Altersgruppen / Teil 3 .....	119
2.4.66	Zuzüge nach Salzburg nach Altersgruppen.....	120
2.5	Hochzeits- und Altersjubiläen in Salzburg 1972 bis 2019 .....	121
<b>3</b>	<b>ÖFFENTLICHE SICHERHEIT UND ORDNUNG .....</b>	<b>123</b>
3.1	Feuerwehr.....	124
3.1.1	Personalstärke der Feuerwehr 2019.....	124
3.1.2	Einsätze der Feuerwehr 2019.....	124
3.1.3	Brände, Hilfeleistungen, Sonstiges 2019 .....	125
3.1.4	Fahrzeugbestand der Feuerwehren 2019 / Teil 1.....	126
3.1.5	Fahrzeugbestand der Feuerwehren 2019 / Teil 2.....	127
3.2	Polizeiinspektion Salzburg.....	128
3.2.1	Verkehrsunfallstatistik 2019.....	128
3.2.2	Kriminalstatistik 2019 für die Stadt Salzburg .....	129
3.2.3	Gemeldete Straftaten in Salzburg 1990 bis 2019 .....	129
3.3	Stadt Salzburg.....	130
3.3.1	Erteilte Ausweisdokumente 2019.....	130

3.3.2	Angelegenheiten des Jagd-, Fischerei- und Waffenrechts.....	131
<b>4</b>	<b>SCHUL- UND KULTURWESEN .....</b>	<b>133</b>
4.1	Allgemeinbildende Schulen .....	134
4.1.1	Entwicklung der Schülerzahlen in Salzgitter 1999 bis 2019.....	134
4.1.2	Schüler nach Schulformen 2019 / Teil 1 .....	135
4.1.3	Schüler nach Schulformen 2019 / Teil 2 .....	136
4.1.4	Schüler je Schuljahr 2019.....	137
4.2	Berufsbildende Schulen .....	138
4.2.1	Entwicklung der Schülerzahlen in Salzgitter 1999 bis 2019.....	138
4.2.2	Schüler nach Schulformen 2019.....	139
4.3	Stadtbibliothek .....	140
4.3.1	Buch- und Medienbestand 2016 bis 2019.....	140
4.3.2	Ausleihe, Besucher und Neuanmeldungen 2016 bis 2019 .....	140
4.4	Städtische Volkshochschule.....	141
4.4.1	Lehrveranstaltungen, Unterrichtsstunden und Teilnehmerzahlen insgesamt .....	141
4.4.2	Lehrveranstaltungen des öffentlichen Kursprogrammes nach Belegungen und Programmbereichen.....	142
4.4.3	Die Gewichtung einzelner ausgewählter Programmbereiche 2016 bis 2019 aufgrund der Teilnehmerzahlen.....	142
<b>5</b>	<b>SOZIALWESEN.....</b>	<b>143</b>
5.1	Bruttoausgaben, Einnahmen und Reine Ausgaben der Sozialhilfe in Salzgitter 2018 und 2019.....	144
5.2	EmpfängerInnen laufender Hilfe zum Lebensunterhalt in Salzgitter 2018 und 2019 nach Geschlecht, Staatsangehörigkeit und Altersgruppen.....	145
5.3	Regelsätze nach dem Bundessozialhilfegesetz für das Jahr 2019 .....	145
5.4	Ausgaben, Einnahmen und Reine Ausgaben nach dem Asylbewerberleistungsgesetz in Salzgitter 2017 bis 2019.....	146
5.5	Alten- / Pflegeheime und Tagespflegeeinrichtungen in Salzgitter 2019 .....	146
<b>6</b>	<b>GESUNDHEITSWESEN, SPORT UND JUGENDFÖRDERUNG .....</b>	<b>147</b>
6.1	Gesundheitswesen .....	148
6.1.1	Fachpersonal des Fachdienstes Gesundheit 2015 bis 2019 .....	148
6.1.2	Im Stadtgebiet Salzgitter tätige Ärzte 2019.....	149
6.1.3	Bericht über meldepflichtige Krankheiten und Nachweise von Krankheitserregern innerhalb der Stadt Salzgitter 2019 nach dem Infektionsschutzgesetz (IfSG) /Teil 1 .....	150
6.1.4	Bericht über meldepflichtige Krankheiten und Nachweise von Krankheitserregern innerhalb der Stadt Salzgitter 2019 nach dem Infektionsschutzgesetz (IfSG) /Teil 2.....	151
6.1.5	Bericht über meldepflichtige Krankheiten und Nachweise von Krankheitserregern innerhalb der Stadt Salzgitter 2019 nach dem Infektionsschutzgesetz (IfSG) /Teil 3.....	152
6.1.6	Schulkinderfürsorge in Salzgitter 2016 bis 2019 / Untersuchte Schulanfänger nach Stadtteilen .....	153
6.1.7	Jugendzahnpflege in Salzgitter 2019.....	153
6.1.8	Städtische Friedhöfe und Ehrenfriedhöfe in Salzgitter 2019.....	154
6.1.9	Städtische Grünanlagen in Salzgitter 2019.....	155
6.2	Sport.....	156
6.2.1	Besucher in den Bädern der ThermoSolbad Salzgitter GmbH im Jahr 2019 .....	156
6.2.2	Sportvereine und Mitgliederzahlen in Salzgitter nach Sportarten.....	157
6.2.3	Grafik Mitglieder in Sportvereinen nach Sportarten.....	158
6.2.4	Sportvereine, Mitgliederzahlen und Sportstätten in Salzgitter nach Stadtteilen.....	159
6.2.5	Altersstruktur der Sporttreibenden in Salzgitter.....	160



6.2.6	Ausgaben für den Sport 2013 bis 2019.....	160
6.2.7	Städtische Kinderspiel- und Bolzplätze sowie Spielpunkte in Salzgitter 2019 nach Stadtteilen / Teil 1.....	161
6.2.8	Städtische Kinderspiel- und Bolzplätze sowie Spielpunkte in Salzgitter 2019 nach Stadtteilen / Teil 2.....	162
6.3	Jugendförderung.....	163
6.3.1	Amtsvormundschaften, Amtspflegschaften in Salzgitter 2010 bis 2019 .....	163
6.3.2	Jugendhilfe in Salzgitter 2010 bis 2019 .....	164
6.3.3	Untergebrachte Minderjährige in Salzgitter 2010 bis 2019 .....	165
6.3.4	Einrichtungen der kommunalen Jugendarbeit in Salzgitter 2019 .....	166
6.3.5	Ausgaben für die Jugendarbeit in Salzgitter 2019 .....	167
6.3.6	Ausgebildete Jugendleiter/innen in der Stadt Salzgitter 2010 bis 2019.....	168
6.3.7	Besucherzahlen in den städtischen Kinder- und Jugendtreffs in Salzgitter 2010 bis 2019 ...	168
<b>7</b>	<b>BAU- UND WOHNUNGSWESEN.....</b>	<b>169</b>
7.1	Wohngebäude in Salzgitter .....	170
7.1.1	Fertiggestellte Wohngebäude in Salzgitter 1990 bis 2019 – Neubau -.....	170
7.1.2	Fertiggestellte Wohngebäude in Salzgitter 2019 nach Stadtteilen – Neubau -.....	171
7.1.3	Wohngebäudebestand in Salzgitter nach Stadtteilen / Stand 31.12.2019.....	172
7.2	Wohnungen in Salzgitter .....	173
7.2.1	Fertiggestellte Wohnungen in Salzgitter 1990 bis 2019 – Neubau -.....	173
7.2.2	Fertiggestellte Wohnungen in Salzgitter 2019 nach Stadtteilen – Neubau -.....	174
7.2.3	Wohnungsbestand in Salzgitter nach Stadtteilen / Stand 31.12.2019.....	175
7.3	Öffentlich geförderter Wohnungsbau 2001 bis 2019.....	176
7.3.1	Höhe der Landesförderungsbeträge und geförderte Wohnungen.....	176
7.3.2	Geförderte Wohnungen nach Stadtteilen.....	177
<b>8</b>	<b>LANDWIRTSCHAFT .....</b>	<b>179</b>
8.1	Landwirtschaftliche Betriebe in Salzgitter 2007, 2010 und 2016 nach Größenklassen der landwirtschaftlich genutzten Fläche.....	180
8.2	Landwirtschaftliche Betriebe in Salzgitter 2007, 2010 und 2016 nach Hauptnutzungs- und Kulturarten .....	181
8.3	Verwendung der Ackerflächen in Salzgitter 2016 / Teil 1 .....	182
8.4	Verwendung der Ackerflächen in Salzgitter 2016 / Teil 2 .....	183
8.5	Bodennutzung und Ernte in Salzgitter 2019 .....	184
8.6	Viehhaltung in Salzgitter 2016.....	185
8.7	Milcherzeugung und –verwendung in Salzgitter 2016 bis 2019 .....	186
8.8	Schlachtungen in Salzgitter 2017 bis 2019.....	187
8.9	Gewerbliche Schlachtungen in Salzgitter 1994 bis 2019 - Diagramm.....	188
8.10	Dauerkleingartenanlagen in Salzgitter 2019 nach Stadtteilen.....	189
<b>9</b>	<b>GEWERBLICHE WIRTSCHAFT.....</b>	<b>191</b>
9.1	Sozialversicherungspflichtig Beschäftigte in Salzgitter .....	192
9.1.1	Sozialversicherungspflichtig Beschäftigte ab 2005.....	192
9.1.2	Ein- / Auspendler am 30.06.2019 / Teil 1 .....	193
9.1.3	Ein- / Auspendler am 30.06.2019 / Teil 2.....	194
9.1.4	Ein- / Auspendler am 30.06.2019 / Teil 3.....	195
9.1.5	Ein- / Auspendler (Pendlersaldo) am 30.06.2019 – Geografische Darstellung.....	196
9.1.6	Sozialversicherungspflichtig Beschäftigte am Arbeitsort nach Staatsangehörigkeit und Geschlecht.....	196

9.1.7	Sozialversicherungspflichtig Beschäftigte am Wohnort nach Staatsangehörigkeit und Geschlecht.....	197
9.1.8	Sozialversicherungspflichtig Beschäftigte am Arbeitsort nach Altersgruppen.....	197
9.1.9	Sozialversicherungspflichtig Beschäftigte am Wohnort nach Altersgruppen .....	198
9.1.10	Sozialversicherungspflichtig Beschäftigte am Arbeitsort 2017 bis 2019 nach Wirtschaftsbereichen.....	199
9.1.11	Sozialversicherungspflichtig Beschäftigte am Arbeitsort am 30.06.2019 – Diagramm.....	199
9.1.12	Sozialversicherungspflichtig Beschäftigte am Arbeitsort 2019 (Stand 30.06.) nach Wirtschaftsabschnitten und Geschlecht .....	200
9.2	Arbeitslosenzahlen der Stadt Salzburg.....	201
9.2.1	Arbeitslose 2019 des Arbeitsamtsbezirk Salzburg nach Monaten.....	201
9.2.2	Arbeitslosenquoten 2019.....	202
9.2.3	Arbeitslosenentwicklung 2007 bis 2019 im Arbeitsamtsbezirk Salzburg.....	203
9.2.4	Arbeitslosenquoten 2007 bis 2019.....	204
9.3	Insolvenzen in Salzburg nach Wirtschaftsbereichen, Rechtsformen und übrige Schuldner im Jahr 2019 .....	205
9.4	Industriebericht für die Stadt Salzburg.....	206
9.4.1	Verarbeitendes Gewerbe einschl. Bergbau in Salzburg 2012 bis 2019.....	206
9.4.2	Verarbeitendes Gewerbe einschl. Bergbau in Salzburg 2019 nach Monaten .....	207
9.4.3	Betriebe, tätige Personen und Umsatz im Verarbeitenden Gewerbe einschl. Bergbau in Salzburg 2019 / nach Beschäftigtengrößenklassen.....	208
9.5	Verbraucherpreisindex für Deutschland .....	209
9.5.1	Verbraucherpreisindex nach Jahren von 2003 bis 2019.....	209
9.5.2	Verbraucherpreisindex nach Monaten im Jahr 2019 .....	210
<b>10</b>	<b>VERKEHR .....</b>	<b>211</b>
10.1	Bestand an Kraftfahrzeugen in Salzburg 2005 bis 2020 .....	212
10.2	Bestand an Kraftfahrzeugen nach dem Wohnsitz des Fahrzeughalters in Salzburg nach Stadtteilen (Stand 01.01.2020).....	213
10.3	Bestand an Kraftfahrzeugen nach dem Wohnsitz des Fahrzeughalters in Salzburg nach Statistischen Bezirken (Stand 01.01.2020) / Teil 1 .....	214
10.4	Bestand an Kraftfahrzeugen nach dem Wohnsitz des Fahrzeughalters in Salzburg nach Statistischen Bezirken (Stand 01.01.2020) / Teil 2.....	215
10.5	Straßenverkehrsunfälle in Salzburg 2009 bis 2019 nach Anzahl der Verkehrsunfälle....	215
10.6	Straßenverkehrsunfälle in Salzburg 2009 bis 2019 nach Anzahl der verunglückten Personen .....	216
10.7	Gesamtreiseverkehr in Salzburg 1998 bis 2019 .....	217
10.8	Beherbergung im Reiseverkehr in Salzburg 2019 – Betriebe mit mindestens 9 Betten..	218
<b>11</b>	<b>AUFSCHLIEßUNG, VERSORGUNG, VERBRAUCH.....</b>	<b>219</b>
11.1	Kanalisation in Salzburg 2008 bis 2019.....	220
11.2	Kläranlagen in Salzburg 2008 bis 2019 .....	220
11.3	Länge der Straßen in Salzburg 2019 / Baulast der Stadt nach Straßenarten.....	220
11.4	Städtische Brücken 2019 .....	221
11.4.1	Brücken Teil 1 .....	221
11.4.2	Brücken Teil 2.....	222
11.4.3	Brücken Teil 3.....	223
11.4.4	Brücken Teil 4.....	224
11.4.5	Brücken Teil 5.....	225

11.4.6	Brücken Teil 6.....	226
11.5	Straßenreinigung und Abfallentsorgung in Salzgitter 2016 bis 2019.....	227
11.5.1	Straßenreinigung .....	227
11.5.2	Abfallentsorgung .....	227
11.5.3	Personaleinsatz für Straßenreinigung und Abfallentsorgung .....	228
11.6	Städtischer Fahrzeug- und Gerätebestand 2019.....	229
11.7	Wochenmärkte in Salzgitter 2008 bis 2019 .....	230
11.7.1	Marktplätze und Marktflächen.....	230
11.7.2	Marktstände und Marktbeschricker .....	230
11.8	Gasabgabe in Salzgitter.....	231
11.9	Wasserbezug und -abgabe in Salzgitter.....	231
<b>12</b>	<b>RAT, VERWALTUNG .....</b>	<b>233</b>
12.1	Der Rat der Stadt Salzgitter 2016 bis 2021 .....	234
12.2	Die Sitzverteilung des Rates der Stadt Salzgitter .....	235
12.3	Sitzungen des Rates und der Ausschüsse 2019 .....	235
12.4	Dezernatsverteilungsplan der Stadt Salzgitter 2019 / Stand: 01.08.2019 .....	236
<b>13</b>	<b>FINANZEN .....</b>	<b>237</b>
13.1	Haushalt der Stadt Salzgitter 2019 / Kassenmäßige Einnahmen aufgeschlüsselt nach Arten .....	238
13.2	Haushalt der Stadt Salzgitter 2019 / Kassenmäßige Ausgaben aufgeschlüsselt nach Arten .....	239
13.3	Schuldenstand der Stadt Salzgitter 1995 bis 2019 .....	241
13.4	Rücklagen und Bürgschaften der Stadt Salzgitter 2012 bis 2019 .....	242
13.5	Steuerhebesätze (Realsteuern) 2000 bis 2019 in Salzgitter.....	242
13.6	Städtisches Grundeigentum 2019 (Stand 31.12.2019) .....	243
13.6.1	Bebaute Grundstücke.....	243
13.6.2	Grundbesitz nach Stadtteilen.....	250
<b>14</b>	<b>WAHLEN .....</b>	<b>251</b>
14.1	Ergebnisse der Kommunalwahlen in Salzgitter seit 1946 .....	252
14.2	Ergebnisse der Bundestagswahlen in Salzgitter seit 1949 .....	253
14.3	Ergebnisse der Landtagswahlen in Salzgitter seit 1947 .....	254
14.4	Ergebnisse der Europawahlen in Salzgitter seit 1979.....	255
<b>15</b>	<b>ALPHABETISCHES SACHREGISTER.....</b>	<b>257</b>

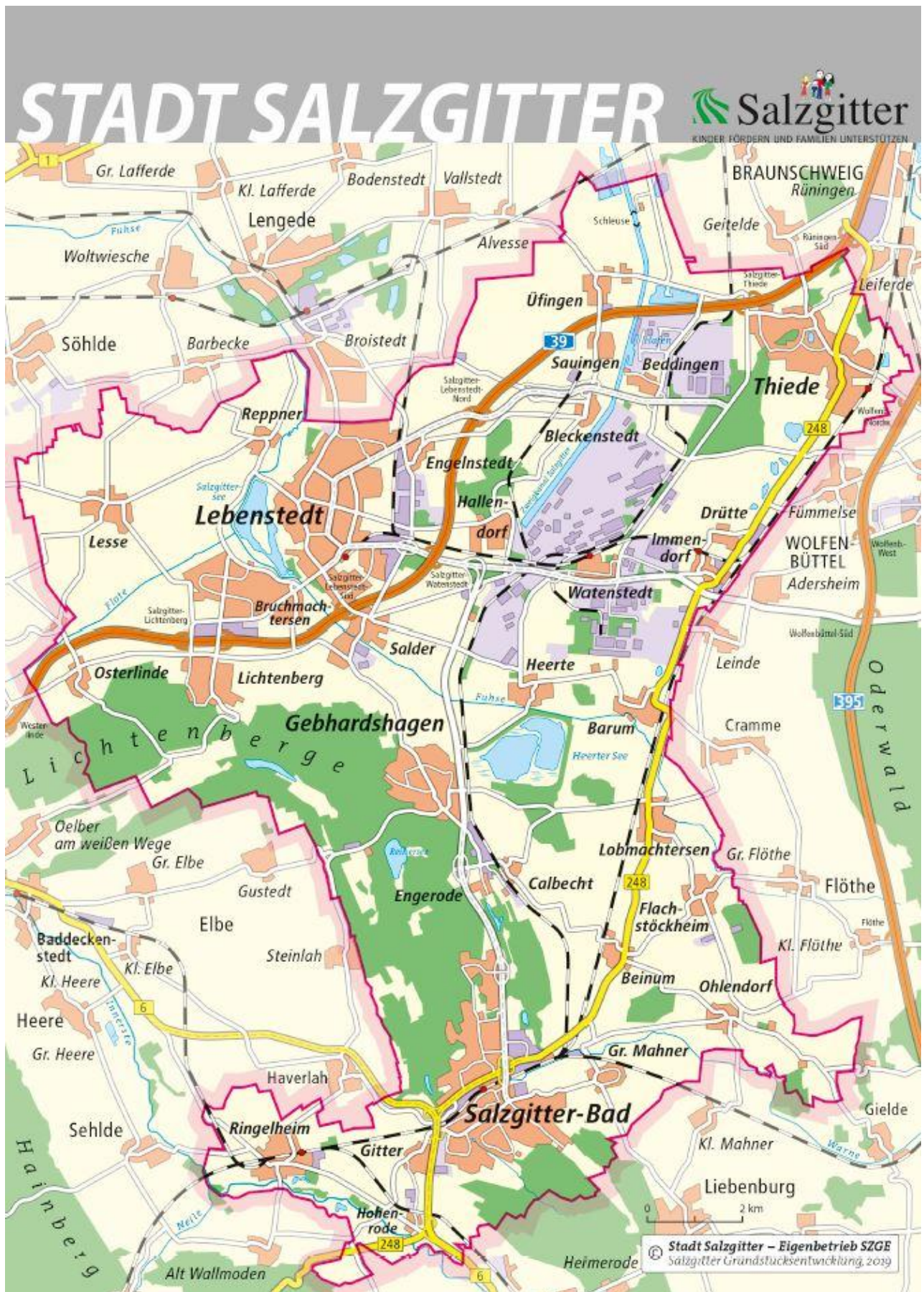

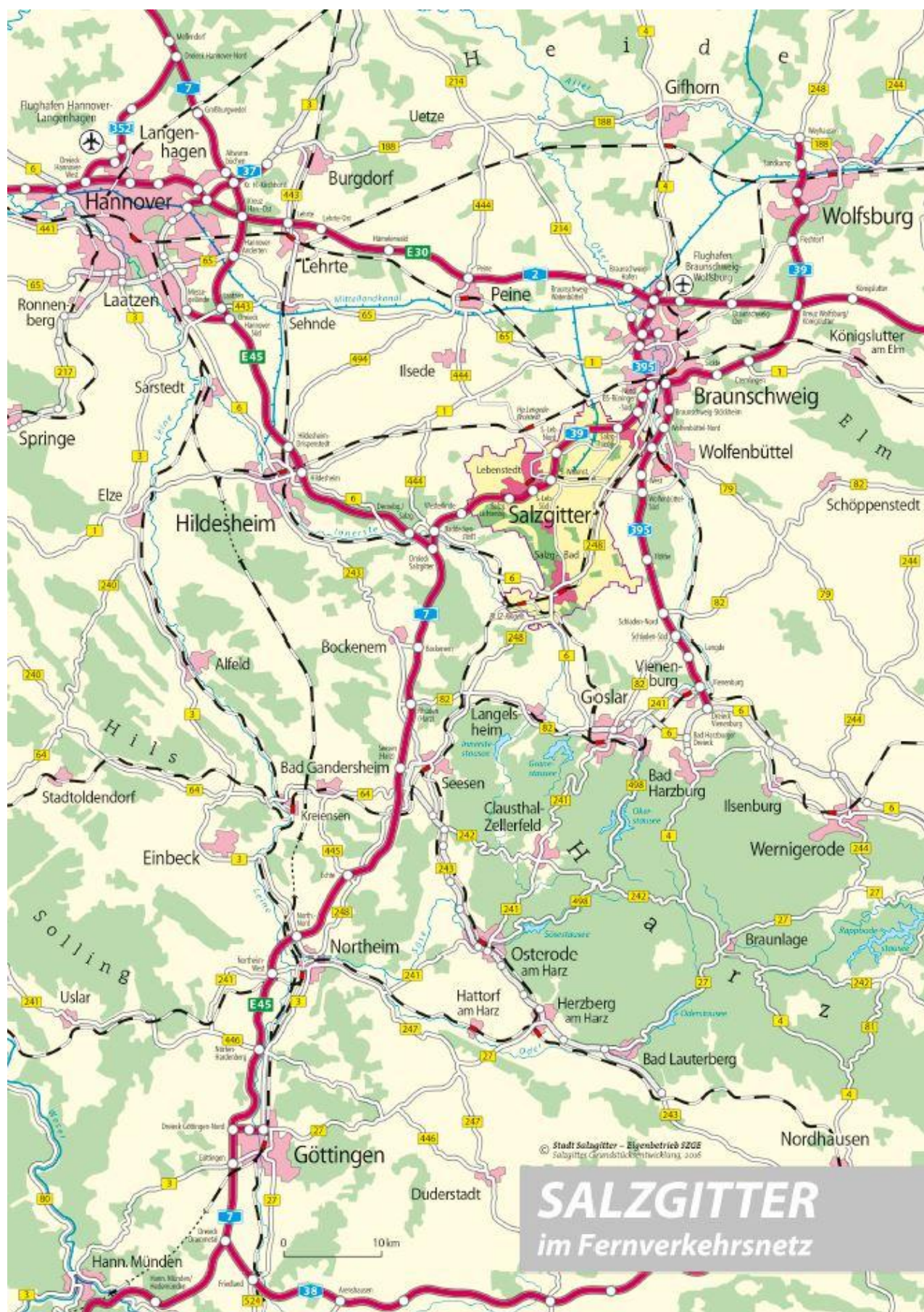



# ***1 Geographisch – Statistische Angaben***

## 1.1 Lage, Ortszeit und Fläche der Stadt Salzgitter

<b>Geographische Lage</b>			
Stadtteil	Breitengrad	Längengrad	Bemerkung
Salzgitter-Bad	52° - 2' - 52" nördliche Breite	10° - 22' - 30" östliche Länge von Greenwich	bezogen auf den Turm der Altstadtkirche St. Marien-Jacobi
Salzgitter-Lebenstedt	52° - 9' - 13" nördliche Breite	10° - 19' - 33" östliche Länge von Greenwich	bezogen auf den Turm der St. Andreas-Kirche
<b>Geographischer Mittelpunkt des Stadtgebietes</b>			
Bereich	Rechtswert		Hochwert
Kreuzung Nord-Süd-Straße / Abzweigung L670 nach Heerte	Polygonpunkt 28		3593594,83
			5776517,66
<b>Höhen über NN (Nullpunkt des Amsterdamer Pegels)</b>			
Stadtteil	Bereich	Höhe	
Salzgitter-Bad	Bismarckturm	264,1 m ü. NN	
Salzgitter-Lichtenberg	Burgberg	239,3 m ü. NN	
<b>Höhenlagen (m ü. NN)</b>			
Stadtteil	von	bis	
Salzgitter-Bad	132	204	
Salzgitter-Lebenstedt	84	95	
Salzgitter-Thiede	82	105	
<b>Salzgitter Ortszeit</b>			
Bezug auf Lage	Abweichung von der mitteleuropäischen Zeit (MEZ)		
Altstadtkirche Salzgitter-Bad	- 18 Minuten und 35 Sekunden		
<b>Flächendaten des Stadtgebietes</b>			
Angabe	Wert	Bemerkung	
Fläche des Stadtgebietes	22393,0007 ha	Stand : 31.12.2019	
Ausdehnung des Stadtgebietes in Nord-Süd-Richtung	22 km		
Ausdehnung des Stadtgebietes in Ost-West-Richtung	19 km		
Länge des durch das Stadtgebiet von SW nach NO durchlaufende Teilstück der Bundesstraße 248	25 km		
Länge der Stadtgrenze	109 km		

## 1.2 Entfernungen zu Nachbarstädten

nach Stadtmitte bzw. Bahnhof	von			
	SZ-Lebenstedt (Konrad-Adenauer-Str. / Berliner Str.)		SZ-Bad (Schützenplatz)	
	Straßen km	Bahn km	Straßen km	Bahn km
Braunschweig	24	22	31	28
Göttingen	92	109	82	87
Goslar	35	52	19	24
Hannover über Hildesheim	64	73	66	75
Hannover über Peine	62	84	78	
Helmstedt über Braunschweig	57	59	65	68
Hildesheim	32	36	36	39
Peine	25	49	41	53
Wolfenbüttel	17	35	23	29
Wolfsburg	52	57	59	60
Magdeburg	64	76	78	81



### 1.3 Flächennutzung in Salzgitter 2019 nach Stadtteilen / Gesamt

(Stand: 31.12.2019)

Stadtteil	Gesamtfläche	Flächenarten			
		Siedlungsflächen	Verkehrsflächen	Vegetationsflächen	Gewässerflächen
		ha	ha	ha	ha
Salzgitter-Bad	2.221,7	653,7	227,9	1.321,6	18,5
Barum	669,6	203,8	29,0	384,8	52,1
Beddingen	923,1	241,1	94,9	520,0	67,1
Beinum	624,0	26,1	43,3	549,8	4,7
Bleckenstedt	531,7	38,1	54,9	437,8	0,9
Bruchmachersen	155,5	29,8	21,0	101,2	3,5
Calbecht	321,4	33,4	22,4	263,3	2,3
Drütte	454,9	68,4	28,6	349,0	8,9
Engelstedt	448,3	67,4	46,6	331,7	2,6
Egerode	95,3	13,7	10,0	68,3	3,4
Flachstöckheim	456,4	51,3	16,5	385,8	2,8
Gebhardshagen	2.123,8	217,6	107,1	1.739,8	59,4
Groß Mahner	632,1	59,6	42,0	522,4	8,2
Hallendorf	340,2	71,0	39,6	229,0	0,6
Heerte	852,3	215,6	38,7	508,7	89,3
Hohenrode	127,6	8,7	15,1	100,4	3,4
Immenhof	230,5	102,5	24,6	102,6	0,8
Lebenstedt	1.372,8	922,2	233,8	124,5	92,3
Lesse	1.249,7	59,2	51,0	1.133,3	6,1
Lichtenberg	883,3	106,5	63,5	705,7	7,5
Lobmachersen	818,4	39,6	42,1	727,6	9,1
Ohlendorf	790,2	31,2	32,6	722,5	3,9
Osterlinde	754,6	23,8	41,4	685,7	3,7
Reppner	447,2	27,3	16,6	399,6	3,8
Ringelheim	721,8	136,7	58,4	510,3	16,4
Salder	818,6	126,0	69,8	616,2	6,5
Sauingen	423,7	39,9	32,6	348,8	2,3
Thiede	1.226,4	283,5	115,8	794,7	32,3
Üfingen	677,2	38,6	25,3	582,2	31,1
Watenstedt	1.000,7	767,7	57,7	132,1	43,3
<b>Stadt Salzgitter</b>	<b>22.393</b>	<b>4.704</b>	<b>1.703</b>	<b>15.399</b>	<b>587</b>

1) einschließlich SZ-Gitter

### Flächennutzung in Salzgitter 2019 (Stand: 31.12.)

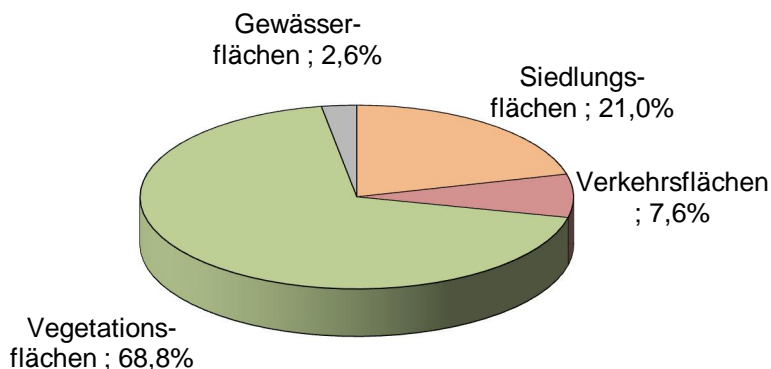

### 1.3.1 Flächennutzung in Salzgitter 2019 nach Stadtteilen / Siedlungsflächen (Stand: 31.12.2019)

Stadtteil	Siedlungsflächen																	
	Siedlungs- flächen Gesamt	Wohnbau- fläche	Industrie- und Gewerbe- fläche	Halde	Tagebau, Grube, Stein- bruch	Fläche gemischte Nutzung	Fläche be- sonderer funk- tionaler Prägung	Sport- Freizeit- und Er- holungs- flächen	Friedhof									
										Objektarten								
										41001	41002	41003	41005	41006	41007	41008	41009	
ha	ha	ha	ha	ha	ha	ha	ha	ha										
Salzgitter-Bad	653,7	333,9	132,7	-	-	3,8	39,4	128,7	15,3									
Barum	203,8	23,6	164,9	-	-	2,5	0,9	11,2	0,6									
Beddingen	241,1	16,1	215,8	-	-	1,0	0,4	7,4	0,4									
Beinum	26,1	15,4	0,7	-	-	4,0	0,4	5,3	0,4									
Bleckenstedt	38,1	17,1	11,8	-	-	3,2	0,5	5,2	0,4									
Bruchmachersen	29,8	19,1	6,4	-	-	0,5	0,5	3,1	0,3									
Calbecht	33,4	8,7	14,8	-	-	2,6	5,8	1,3	0,2									
Drütte	68,4	12,0	20,2	-	30,8	1,8	0,3	3,1	0,2									
Engelnstedt	67,4	17,6	20,0	-	-	2,6	0,3	23,1	3,9									
Engerode	13,7	7,8	2,5	-	-	0,6	1,9	0,5	0,3									
Flachstökkeim	51,3	25,5	11,6	-	-	1,8	1,8	9,6	0,9									
Gebhardshagen	217,6	123,9	29,7	-	-	3,0	9,3	46,6	5,1									
Groß Mahner	59,6	26,1	5,2	-	-	4,5	0,6	22,4	0,7									
Hallendorf	71,0	34,2	13,5	-	-	1,6	6,5	14,3	0,9									
Heerte	215,6	27,8	177,3	-	-	3,5	0,9	5,5	0,5									
Hohenrode	8,7	6,3	0,4	-	-	1,0	0,1	0,6	0,2									
Immendorf	102,5	10,1	86,0	-	-	2,1	0,2	3,5	0,5									
Lebenstedt	922,2	439,5	155,4	-	-	-	71,9	254,9	0,6									
Lesse	59,2	33,0	4,5	-	6,7	8,1	1,4	4,5	1,0									
Lichtenberg	106,5	77,8	5,0	-	-	7,1	2,9	12,9	0,8									
Lobmachersen	39,6	25,9	1,2	-	-	5,0	0,4	6,5	0,6									
Ohlendorf	31,2	15,5	2,1	-	-	7,2	0,4	5,6	0,4									
Osterlinde	23,8	14,3	2,3	-	-	3,9	0,2	2,7	0,3									
Reppner	27,3	16,9	0,5	-	-	4,5	0,2	5,0	0,3									
Ringelheim	136,7	51,3	16,6	-	17,6	4,6	7,8	37,3	1,4									
Salder	126,0	41,0	34,5	-	5,3	7,5	3,4	12,9	21,3									
Sauingen	39,9	15,6	11,4	-	-	2,1	0,6	9,8	0,5									
Thiede	283,5	169,0	30,9	6,8	5,1	4,1	10,2	53,6	3,9									
Üfingen	38,6	23,1	2,4	-	-	7,1	0,4	5,0	0,6									
Watenstedt	767,7	10,5	743,3	-	-	0,2	2,2	10,6	1,0									
<b>Stadt Salzgitter</b>	<b>4.704</b>	<b>1.659</b>	<b>1.923</b>	<b>7</b>	<b>66</b>	<b>102</b>	<b>172</b>	<b>713</b>	<b>63</b>									

1) einschließlich SZ-Gitter

### 1.3.2 Flächennutzung in Salzgitter 2019 nach Stadtteilen / Verkehrsflächen (Stand: 31.12.2019)

Stadtteil	Verkehrsflächen												
	Verkehrs- flächen Gesamt	Straßen- verkehr	Weg	Platz	Bahnverkehr	Flugverkehr	Schiffs- verkehr						
								Objektarten					
								42001	42006	42009	42010	42015	42016
ha	ha	ha	ha	ha	ha	ha							
Salzgitter-Bad	227,9	135,7	52,1	13,6	18,7	7,9	-						
Barum	29,0	12,1	11,1	0,0	5,7	-	-						
Beddingen	94,9	47,6	19,1	-	17,7	-	10,5						
Beinum	43,3	20,1	8,7	0,1	14,5	-	-						
Bleckenstedt	54,9	40,5	10,5	-	3,9	-	-						
Bruchmachersen	21,0	16,1	4,9	0,0	-	-	-						
Calbecht	22,4	9,9	4,4	0,2	7,8	-	-						
Drütte	28,6	10,5	7,0	0,1	11,1	-	-						
Engelstedt	46,6	29,1	11,1	0,1	6,3	-	-						
Engerode	10,0	6,5	3,2	0,2	-	-	-						
Flachstökkeim	16,5	10,7	5,3	0,5	-	-	-						
Gebhardshagen	107,1	56,3	35,9	2,2	12,8	-	-						
Groß Mahner	42,0	12,8	14,3	0,4	14,5	-	-						
Hallendorf	39,6	28,5	6,9	-	4,1	-	-						
Heerte	38,7	17,7	8,2	0,3	12,5	-	-						
Hohenrode	15,1	10,7	1,8	0,1	2,5	-	-						
Immendorf	24,6	10,7	3,9	-	10,0	-	-						
Lebenstedt	233,8	163,5	40,1	16,2	3,2	10,7	-						
Lesse	51,0	19,2	31,4	0,4	-	-	-						
Lichtenberg	63,5	43,3	19,1	1,0	-	-	-						
Lobmachersen	42,1	15,8	16,5	0,1	9,7	-	-						
Ohlendorf	32,6	20,9	11,8	-	-	-	-						
Osterlinde	41,4	25,8	15,4	0,1	-	-	-						
Reppner	16,6	10,5	5,4	0,7	-	-	-						
Ringelheim	58,4	28,2	11,0	1,0	18,1	-	-						
Salder	69,8	53,9	12,5	0,4	3,1	-	-						
Sauingen	32,6	14,2	11,0	7,4	-	-	-						
Thiede	115,8	80,3	22,7	1,8	11,0	-	-						
Üfingen	25,3	8,7	11,1	-	0,6	-	4,9						
Watenstedt	57,7	27,5	5,3	0,2	10,7	14,0	-						
<b>Stadt Salzgitter</b>	<b>1.703</b>	<b>987</b>	<b>422</b>	<b>47</b>	<b>198</b>	<b>33</b>	<b>15</b>						

1) einschließlich SZ-Gitter

### 1.3.3 Flächennutzung in Salzgitter 2019 nach Stadtteilen / Vegetationsflächen

(Stand: 31.12.2019)

Stadtteil	Vegetationsflächen								
	Vegetationsflächen Gesamt	Landwirtschaft	Wald	Gehölz	Heide	Moor	Sumpf	Unland, vegetationslose Fläche	
		Objektarten							
		43001	43002	43003	43004	43005	43006	43007	
ha	ha	ha	ha	ha	ha	ha	ha		
Salzgitter-Bad	1.321,6	516,8	734,5	55,8	-	-	3,9	10,6	
Barum	384,8	271,1	44,0	24,0	-	-	26,9	18,8	
Beddingen	520,0	328,4	142,2	39,5	-	-	-	9,9	
Beinum	549,8	456,1	73,6	20,0	-	-	-	0,1	
Bleckenstedt	437,8	386,4	48,5	2,9	-	-	-	-	
Bruchmachersen	101,2	91,3	0,4	9,5	-	-	-	-	
Calbecht	263,3	228,3	23,0	9,6	-	-	-	2,4	
Drütte	349,0	312,8	-	36,2	-	-	-	-	
Engelstedt	331,7	314,6	7,0	10,0	-	-	-	0,0	
Engerode	68,3	37,5	27,4	3,4	-	-	0,1	-	
Flachstökheim	385,8	308,2	67,4	10,2	-	-	-	-	
Gebhardshagen	1.739,8	430,9	1.213,9	28,2	0,3	0,9	34,9	30,7	
Groß Mahner	522,4	435,6	79,4	7,3	-	-	-	0,0	
Hallendorf	229,0	131,5	89,2	8,3	-	-	-	-	
Heerte	508,7	393,5	55,3	27,1	-	-	29,9	2,8	
Hohenrode	100,4	88,2	3,1	8,4	-	-	-	0,7	
Immendorf	102,6	96,8	3,6	2,2	-	-	-	-	
Lebenstedt	124,5	71,1	8,9	44,2	-	-	-	0,1	
Lesse	1.133,3	1.116,3	1,5	15,5	-	-	-	-	
Lichtenberg	705,7	521,8	171,3	11,2	-	-	-	1,4	
Lobmachersen	727,6	637,5	87,0	3,0	-	0,1	-	0,1	
Ohlendorf	722,5	621,6	86,3	12,0	-	-	-	2,6	
Osterlinde	685,7	329,4	350,2	5,1	-	-	-	1,0	
Reppner	399,6	377,4	2,1	11,0	-	-	-	9,0	
Ringelheim	510,3	449,7	34,3	25,7	-	-	-	0,5	
Salder	616,2	591,4	10,2	11,6	-	-	0,2	2,8	
Sauingen	348,8	340,7	3,1	5,0	-	-	-	-	
Thiede	794,7	625,7	118,3	50,7	-	-	-	-	
Üfingen	582,2	553,7	10,5	14,0	-	-	-	4,0	
Watenstedt	132,1	70,3	42,3	13,8	-	-	-	5,7	
<b>Stadt Salzgitter</b>	<b>15.399</b>	<b>11.135</b>	<b>3.539</b>	<b>525</b>	<b>0</b>	<b>1</b>	<b>96</b>	<b>103</b>	

1) einschließlich SZ-Gitter

### 1.3.4 Flächennutzung in Salzgitter 2019 nach Stadtteilen / Gewässerflächen (Stand: 31.12.2019)

Stadtteil	Gewässerflächen						
	Gewässer- flächen Gesamt	Fließgewässer	Hafenbecken	stehendes Ge- wässer			
					Objektarten		
					44001	44005	44006
ha	ha	ha	ha				
Salzgitter-Bad	18,5	5,6	-	13,0			
Barum	52,1	4,3	-	47,7			
Beddingen	67,1	25,1	6,4	35,5			
Beinum	4,7	1,9	-	2,8			
Bleckenstedt	0,9	0,9	-	-			
Bruchmachersen	3,5	2,1	-	1,3			
Calbecht	2,3	2,1	-	0,3			
Drütte	8,9	0,4	-	8,4			
Engelstedt	2,6	2,0	-	0,6			
Engerode	3,4	0,7	-	2,7			
Flachstöckheim	2,8	1,9	-	0,9			
Gebhardshagen	59,4	5,4	-	54,0			
Groß Mahner	8,2	6,1	-	2,1			
Hallendorf	0,6	0,3	-	0,3			
Heerte	89,3	3,3	-	86,1			
Hohenrode	3,4	2,9	-	0,5			
Immendorf	0,8	0,7	-	0,0			
Lebenstedt	92,3	9,5	-	82,8			
Lesse	6,1	5,8	-	0,3			
Lichtenberg	7,5	4,4	-	3,1			
Lobmachersen	9,1	8,4	-	0,7			
Ohlendorf	3,9	3,1	-	0,8			
Osterlinde	3,7	3,5	-	0,3			
Reppner	3,8	2,7	-	1,1			
Ringelheim	16,4	8,2	-	8,2			
Salder	6,5	6,0	-	0,5			
Sauingen	2,3	1,7	-	0,6			
Thiede	32,3	3,1	-	29,1			
Üfingen	31,1	15,8	-	15,4			
Watenstedt	43,3	0,2	40,6	2,4			
<b>Stadt Salzgitter</b>	<b>587</b>	<b>138</b>	<b>47</b>	<b>402</b>			

1) einschließlich SZ-Gitter

## 1.4 Kleinräumiges Gliederungssystem der Stadt Salzgitter 2019

### 1.4.1 Ortschaften und Stadtteile der Stadt Salzgitter

Ortschaft	Stadtteil
<b>Ortschaft Nord</b>	Bruchmachersen
	Engelstedt
	Lebenstedt
	Salder
<b>Ortschaft Nordost</b>	Beddingen
	Sauingen
	Thiede
	Üfingen
<b>Ortschaft Nordwest</b>	Lesse
	Lichtenberg
	Osterlinde
	Reppner
<b>Ortschaft Ost</b>	Bleckenstedt
	Drütte
	Hallendorf
	Immendorf
	Watenstedt
<b>Ortschaft Süd</b>	Gitter
	Groß Mahner
	Hohenrode
	Ringelheim
	SZ-Bad
<b>Ortschaft Südost</b>	Barum
	Beinum
	Flachstockheim
	Lobmachersen
	Ohlendorf
<b>Ortschaft West</b>	Calbecht
	Engerode
	Gebhardshagen
	Heerte

# Stadt Salzgitter

## Ortschaften

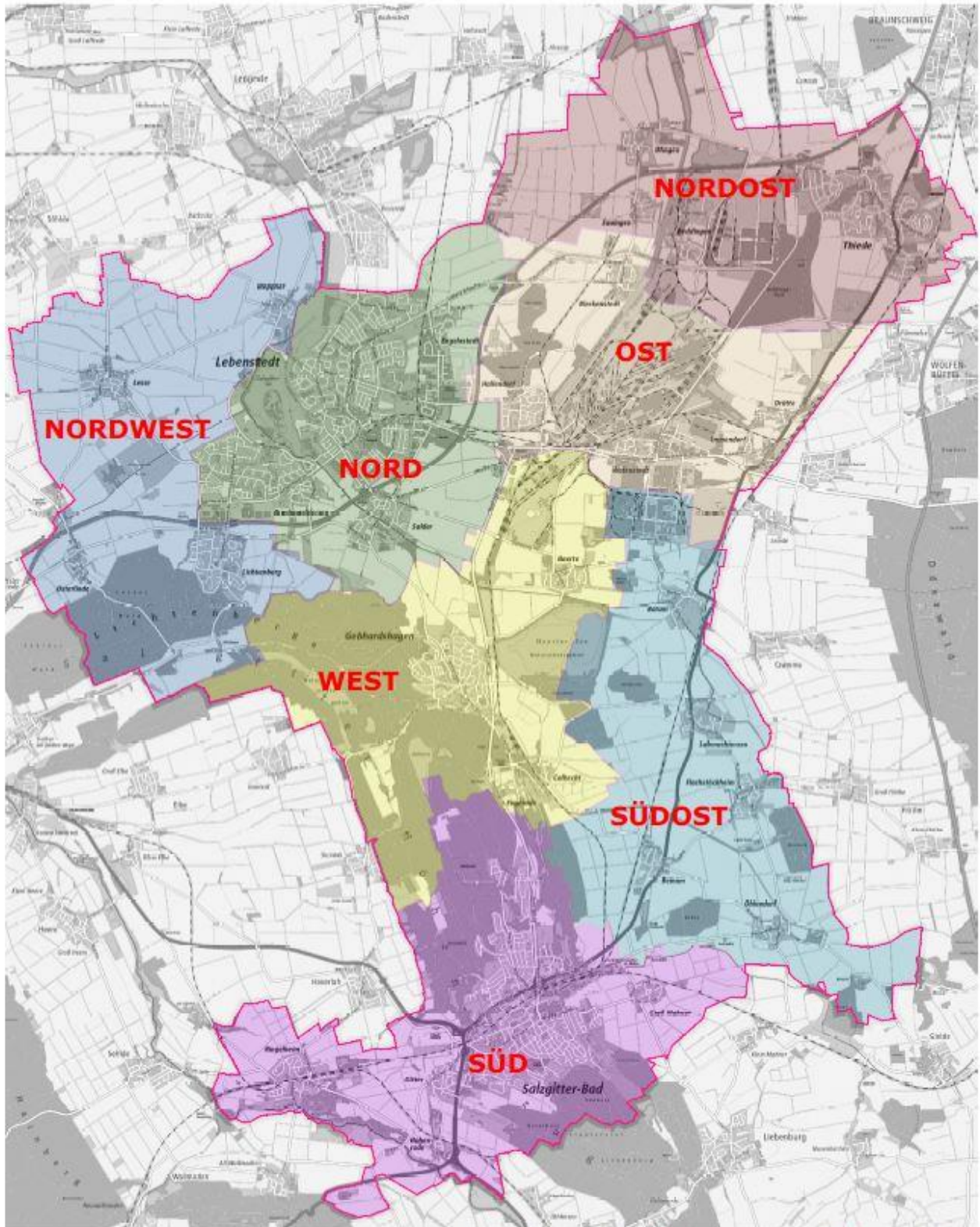

© Stadt Salzgitter - Eigenbetrieb Grundstücksentwicklung SZGE 2018

## 1.4.2 Stadt Salzgitter – Zuordnung der Statistischen Bezirke

Stadtteil	Statistische Bezirke		
	Zuordnung		Anzahl
	von	bis	
SZ-Bad	010	021	12
Barum	026	026	1
Beddingen	027	027	1
Beinum	028	028	1
Bleckenstedt	029	029	1
Bruchmachersen	030	030	1
Calbecht	031	031	1
Drütte	032	032	1
Engelnstedt	033	033	1
Engerode	034	034	1
Flachstökheim	035	035	1
Gebhardshagen	036	041	6
Gitter	043	043	1
Groß Mahner	044	044	1
Hallendorf	045	045	1
Heerte	046	046	1
Hohenrode	047	047	1
Immendorf	048	048	1
Lebenstedt	050	063	14
Lesse	070	070	1
Lichtenberg	071	071	1
Lobmachersen	072	072	1
Ohlendorf	073	073	1
Osterlinde	074	074	1
Reppner	075	075	1
Ringelheim	076	076	1
Salder	077	077	1
Thiede	078	082	5
Watenstedt	085	085	1
Sauingen	090	090	1
Üfingen	091	091	1
<b>Stadt Salzgitter</b>	<b>010</b>	<b>091</b>	<b>64</b>



# Stadt Salzgitter

## Statistische Bezirke

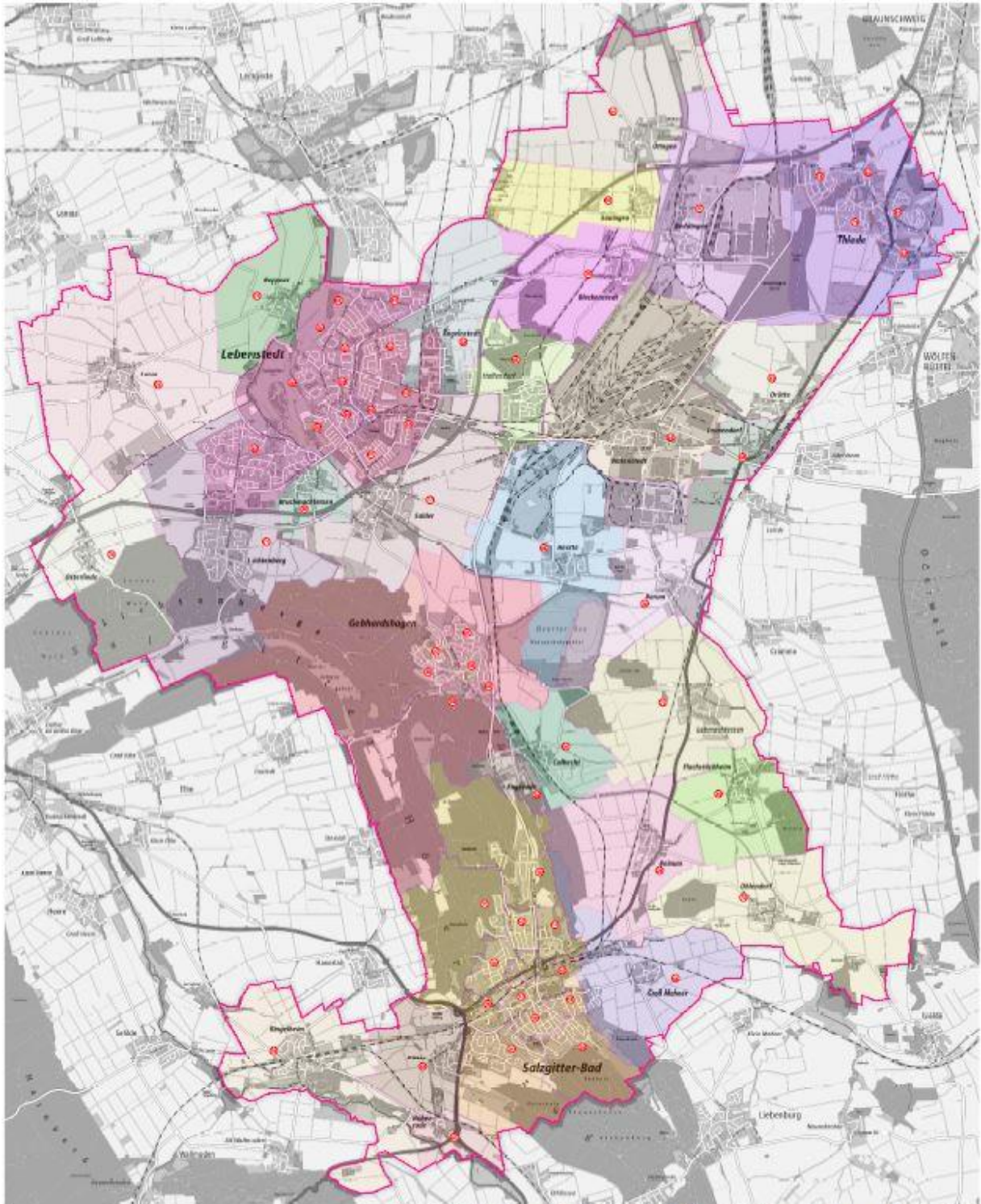

© Stadt Salzgitter - Eigenbetrieb Grundstücksentwicklung SZGE 2018

### 1.4.3 Salzgitter Bad – Zuordnung der Statistischen Bezirke

Stadtteil	Siedlung	Zuordnung der Statistischen Bezirke
SZ-Bad	Wald- und Talsiedlung	010
SZ-Bad	Beamten und Bismarcksiedlung	011
SZ-Bad	Ostsiedlung	012
SZ-Bad	Fuchsberg	013
SZ-Bad	Westsiedlung	014
SZ-Bad	Kniestedt	015
SZ-Bad	Gittertor	016
SZ-Bad	Altstadt	017
SZ-Bad	S.M.A.G. Siedlung	018
SZ-Bad	Südsiedlung	019
SZ-Bad	Hasenspring	020
SZ-Bad	Salgenteich	021

### 1.4.4 Salzgitter Bad – Statistische Bezirke 10 bis 21

Salzgitter-Bad      Statistische Bezirke 10 - 21

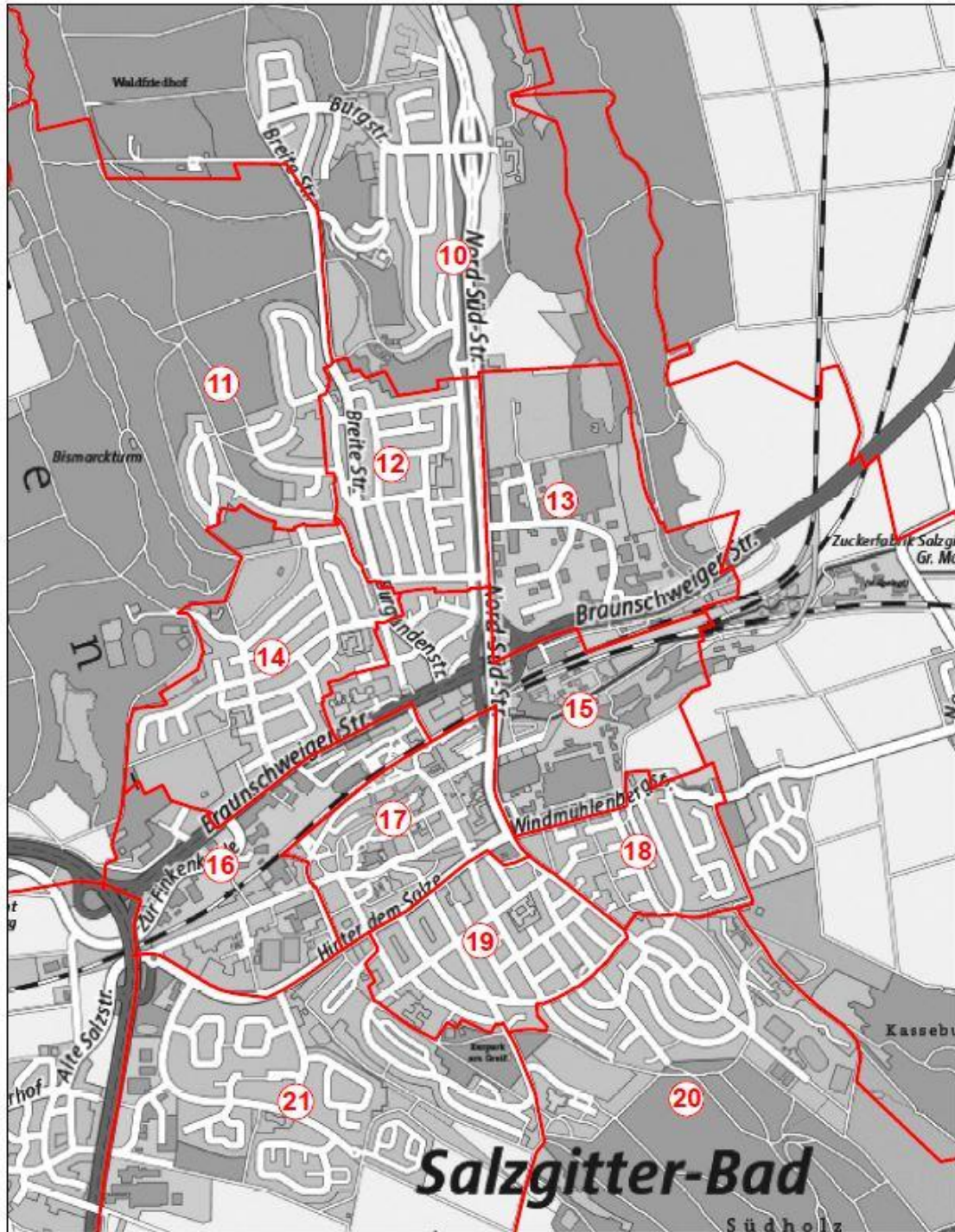

© Stadt Salzgitter - Eigenbetrieb Grundstücksentwicklung SZGE 2018

### 1.4.5 Salzgitter-Gebhardshagen – Zuordnung der Statistischen Bezirke

Stadtteil	Siedlung	Zuordnung der Statistischen Bezirke
Gebhardshagen	Ortsmitte	036
Gebhardshagen	Altsiedlung	037
Gebhardshagen	Burgw all	038
Gebhardshagen	Sternw all	039
Gebhardshagen	Dorfrand Ost	040
Gebhardshagen	Saldersches Feld	041

### 1.4.6 Salzgitter-Gebhardshagen – Statistische Bezirke 36 bis 41

Salzgitter-Gebhardshagen      Statistische Bezirke 36 - 41

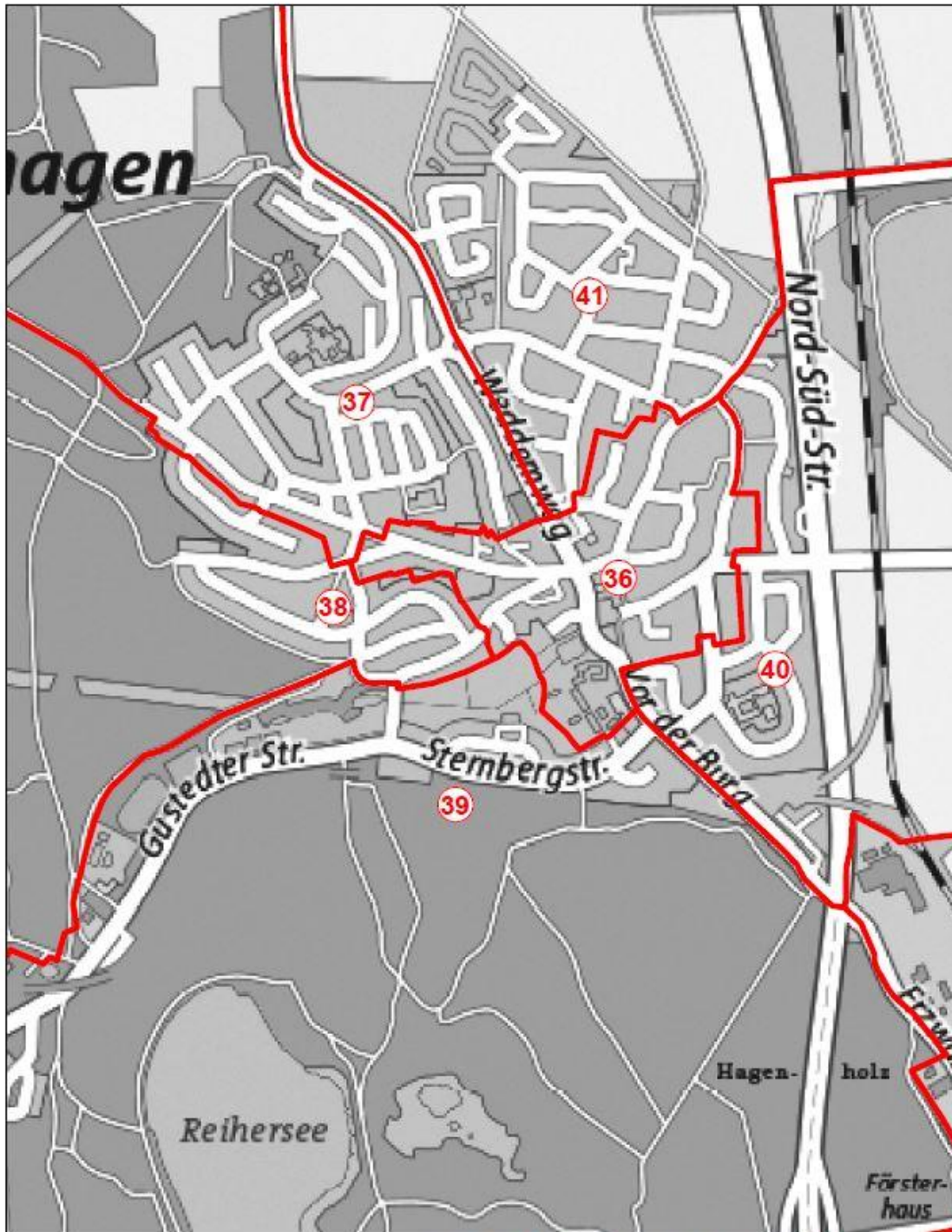

© Stadt Salzgitter - Eigenbetrieb Grundstücksentwicklung SZGE 2018

### 1.4.7 Salzgitter-Lebenstedt – Zuordnung der Statistischen Bezirke

Stadtteil	Siedlung	Zuordnung der Statistischen Bezirke
Lebenstedt	Abschnitt I	050
Lebenstedt	Abschnitt II	051
Lebenstedt	Abschnitt III	052
Lebenstedt	Abschnitt IV	053
Lebenstedt	Abschnitt V	054
Lebenstedt	Abschnitt VI	055
Lebenstedt	Abschnitt VII	056
Lebenstedt	Abschnitt VIII	057
Lebenstedt	Abschnitt IX	058
Lebenstedt	Abschnitt X	059
Lebenstedt	Alt	060
Lebenstedt	Krähenriede	061
Lebenstedt	Fredenbergl	062
Lebenstedt	City	063

### 1.4.8 Salzgitter-Lebenstedt – Statistische Bezirke 50 bis 63

Salzgitter-Lebenstedt Statistische Bezirke 50 - 63

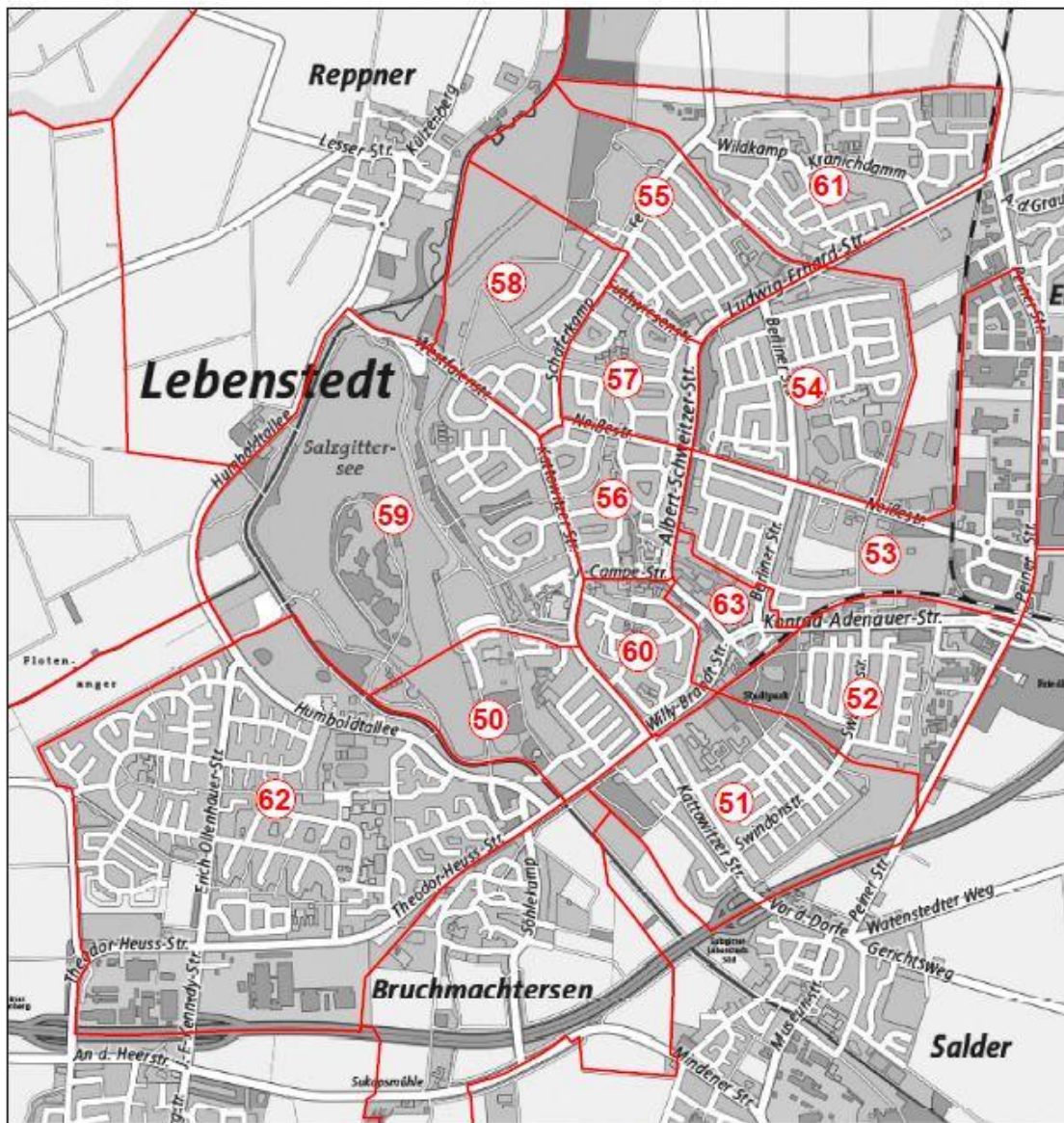

© Stadt Salzgitter - Eigenbetrieb Grundstücksentwicklung SZGE 2018

### 1.4.9 Salzgitter-Thiede – Zuordnung der Statistischen Bezirke

Stadtteil	Siedlung	Zuordnung der Statistischen Bezirke
Thiede	Steterburg	078
Thiede	Hagenkamp	079
Thiede	Altsteterburg	080
Thiede	Alt	081
Thiede	Süd	082



1.4.10 Salzgitter-Thiede – Statistische Bezirke 78 bis 82

Salzgitter-Thiede Statistische Bezirke 78 - 82

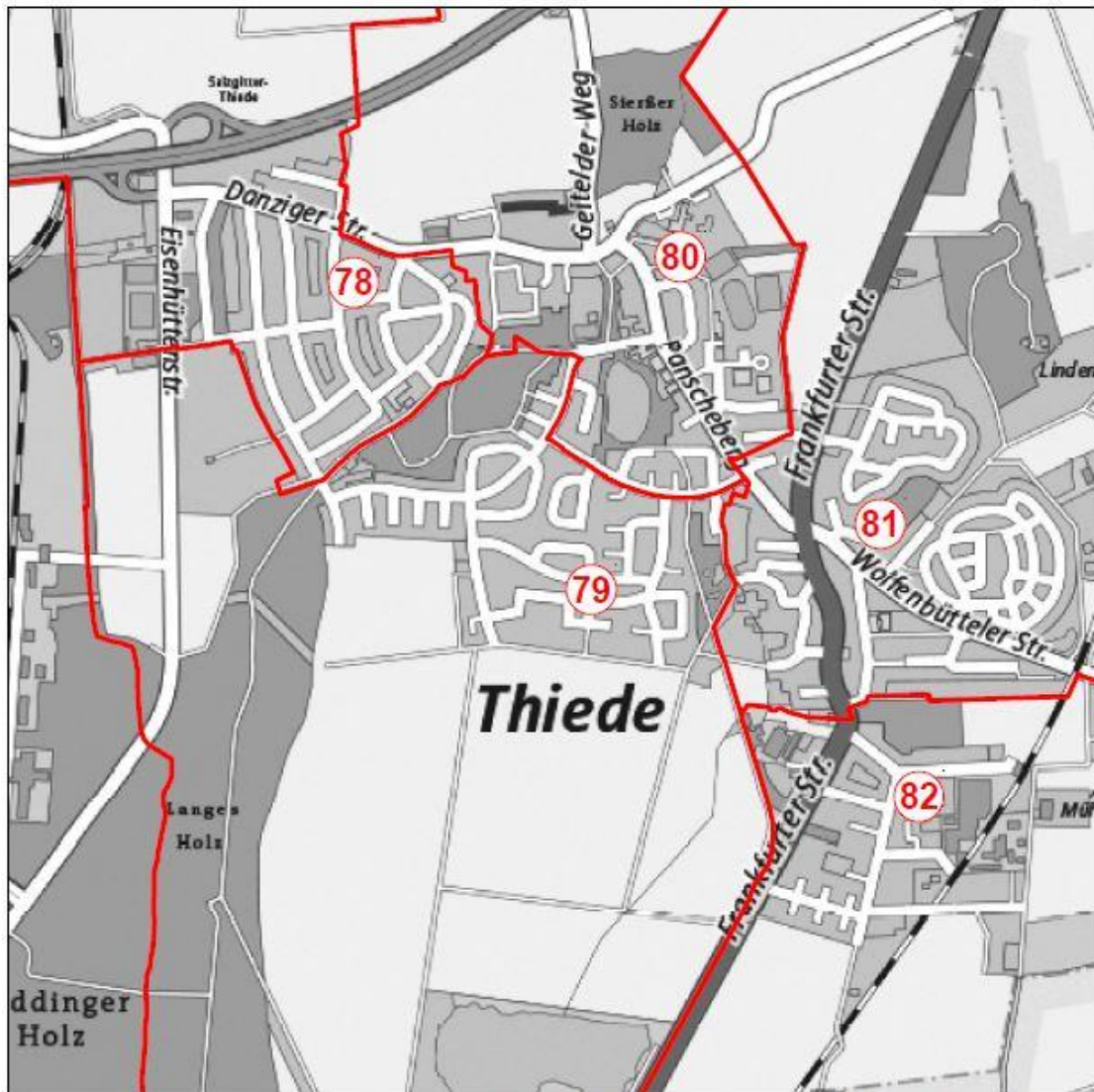

© Stadt Salzgitter - Eigenbetrieb Grundstücksentwicklung SZGE 2018



## **2 *Bevölkerung***

## 2.1 Vorbemerkungen

### Wohnberechtigte Bevölkerung :

Zur wohnberechtigten Bevölkerung zählen diejenigen Personen, die im betreffenden Gebiet eine Wohnung haben, unabhängig davon, ob es sich um eine Haupt- oder Nebenwohnung handelt.

### Bevölkerung am Ort der Hauptwohnung :

Zur Bevölkerung am Ort der Hauptwohnung gehören diejenigen Personen, die im betreffenden Gebiet ihre alleinige Wohnung bzw. ihre Hauptwohnung im Sinne des § 8 des Niedersächsischen Meldegesetzes vom 25.01.1998 haben.

Nach § 8 (2) des Nds. Meldegesetzes ist die Hauptwohnung die vorwiegend benutzte Wohnung. Hauptwohnung einer verheirateten oder eine Lebenspartnerschaft führenden Person, die nicht dauernd getrennt von ihrer Familie oder ihrer Lebenspartnerin oder ihrem Lebenspartner lebt, ist die vorwiegend benutzte Wohnung der Familie oder der Lebenspartnerinnen oder der Lebenspartner. Hauptwohnung einer minderjährigen Person ist die Hauptwohnung der Personensorgeberechtigten; leben diese getrennt, so ist Hauptwohnung die Wohnung der oder des Personensorgeberechtigten, die von der minderjährigen Person vorwiegend benutzt wird.

### Ausländer :

Als Ausländer gelten diejenigen Einwohner, die nicht im Besitz der deutschen Staatsangehörigkeit sind.

## 2.2 Entwicklung der wohnberechtigten Bevölkerung

### 2.2.1 Stadtteile

#### 2.2.1.1 Einwohner – 1821 bis 1905<sup>1</sup>

Quelle: Stadt Salzgitter; Referat für Wirtschafts- und Europaangelegenheiten

Nr	Stadtteil	1821	1848	1871	1885	1890	1895	1900	1905
1	Salzgitter ST Bad	2.258	2.654	2.752	2.681	.	.	.	2.837
2	Salzgitter ST Barum	382	446	617	734	773	837	847	811
3	Salzgitter ST Beddingen	544	597	590	605	636	622	598	612
4	Salzgitter ST Beinum	355	445	466	421	.	.	.	406
5	Salzgitter ST Bleckenstedt	405	469	474	476	502	505	518	491
6	Salzgitter ST Bruchmachersen	234	309	268	241	239	263	246	266
7	Salzgitter ST Calbecht	188	224	206	192	189	176	171	159
8	Salzgitter ST Drütte	176	207	189	213	243	255	252	233
9	Salzgitter ST Engelnstedt	375	388	339	376	371	413	388	398
10	Salzgitter ST Engerode	84	92	123	117	141	127	135	136
11	Salzgitter ST Flachstockheim	410	496	396	381	.	.	.	333
12	Salzgitter ST Gebhardshagen	823	1.012	1.087	1.137	1.139	1.160	1.162	1.064
13	Salzgitter ST Gitter	341	465	533	560	.	.	.	564
14	Salzgitter ST Groß Mähner	217	365	442	605	.	.	.	602
15	Salzgitter ST Hallendorf	309	310	302	300	296	284	286	295
16	Salzgitter ST Heerte	403	438	480	471	468	487	481	497
17	Salzgitter ST Hohenrode	88	119	140	138	.	.	.	118
18	Salzgitter ST Immendorf	241	221	223	401	439	502	479	491
19	Salzgitter ST Lebenstedt	562	574	570	556	605	571	572	570
20	Salzgitter ST Lesse	1.234	1.168	1.176	1.180	1.201	1.192	1.126	1.127
21	Salzgitter ST Lichtenberg	1.021	1.166	1.062	1.001	1.077	1.073	1.036	1.009
22	Salzgitter ST Lobmachersen	405	513	533	603	618	655	671	668
23	Salzgitter ST Ohlendorf	348	460	439	482	.	.	.	539
24	Salzgitter ST Osterlinde	283	346	361	337	355	370	379	355
25	Salzgitter ST Reppner	355	346	305	345	366	328	320	325
26	Salzgitter ST Ringelheim	684	781	1.068	1.334	.	.	.	1.467
27	Salzgitter ST Salder	707	832	851	871	1.001	1.127	1.093	1.041
28	Salzgitter ST Sauingen	.	.	.	.	.	.	.	.
29	Salzgitter ST Thiede	795	959	1.416	1.708	1.947	2.251	2.496	2.568
30	Salzgitter ST Üfingen	.	.	.	.	.	.	.	.
31	Salzgitter ST Watenstedt	292	307	335	342	320	361	353	371
	<b>Stadt Salzgitter</b>	<b>14.519</b>	<b>16.709</b>	<b>17.743</b>	<b>18.808</b>	.	.	.	<b>20.353</b>

<sup>1</sup> Quellen : Gustav Uelchen –Die Bevölkerung im Wirtschaftsgebiet Niedersachsen 1821 – 1939 – Veröffentlichung des Provinzial-Institutes; Ortschaftsverzeichnisse

Der Ortsteil Thiede wurde unter dem amtlichen Namen Steterburg geführt.

## 2.2.1.2 Einwohner – 1910 bis 1952<sup>2</sup>

Quelle: Stadt Salzgitter; Referat für Wirtschafts- und Europaangelegenheiten

Nr	Stadtteil	1910	1925	1933	1939	1946	1950	1951	1952
1	Salzgitter ST Bad	.	2.852	3.033	9.474	23.051	24.264	23.882	23.752
2	Salzgitter ST Barum	769	598	628	755	1.230	1.503	1.740	1.745
3	Salzgitter ST Beddingen	567	539	514	820	1.244	1.278	1.340	1.247
4	Salzgitter ST Beinum	.	456	453	702	902	929	838	812
5	Salzgitter ST Bleckenstedt	463	483	461	1.074	899	946	913	901
6	Salzgitter ST Bruchmachtersen	255	247	236	330	695	740	730	705
7	Salzgitter ST Calbecht	161	191	162	346	407	432	416	402
8	Salzgitter ST Drütte	219	230	220	344	499	719	745	748
9	Salzgitter ST Engelnstedt	389	402	367	391	629	608	575	582
10	Salzgitter ST Engerode	135	131	136	504	245	399	483	491
11	Salzgitter ST Flachstöckheim	.	397	367	583	1.381	1.493	1.476	1.448
12	Salzgitter ST Gebhardshagen	1.024	988	931	2.492	4.994	5.502	5.642	5.764
13	Salzgitter ST Gitter	.	605	661	750	1.000	1.158	1.095	1.118
14	Salzgitter ST Groß Mahner	.	595	598	632	968	974	910	878
15	Salzgitter ST Hallendorf	268	267	249	4.762	2.603	3.224	3.395	3.420
16	Salzgitter ST Heerte	466	467	429	1.823	1.272	1.936	1.764	1.698
17	Salzgitter ST Hohenrode	.	111	96	169	252	223	213	214
18	Salzgitter ST Immendorf	405	384	362	411	654	689	678	702
19	Salzgitter ST Lebenstedt	554	526	526	707	23.574	26.387	25.934	26.489
20	Salzgitter ST Lesse	1.073	1.039	1.020	1.083	2.048	2.218	2.123	2.054
21	Salzgitter ST Lichtenberg	954	907	859	991	1.579	1.617	1.635	1.628
22	Salzgitter ST Lobmachtersen	644	655	647	738	1.316	1.348	1.287	1.234
23	Salzgitter ST Ohlendorf	.	617	559	547	1.015	947	942	946
24	Salzgitter ST Osterlinde	366	361	358	368	773	769	757	727
25	Salzgitter ST Reppner	309	308	298	315	345	711	719	701
26	Salzgitter ST Ringelheim	.	1.480	1.466	1.519	2.394	2.597	2.556	2.444
27	Salzgitter ST Salder	1.014	1.023	1.023	1.222	1.852	1.986	1.958	1.941
28	Salzgitter ST Sauingen	.	.	.	.	.	.	.	.
29	Salzgitter ST Thiede	2.413	2.143	2.125	6.619	9.191	9.454	9.092	8.767
30	Salzgitter ST Üfingen	.	.	.	.	.	.	.	.
31	Salzgitter ST Watenstedt	352	365	380	5.127	6.020	5.616	5.549	5.421
	<b>Stadt Salzgitter</b>	.	<b>19.367</b>	<b>19.164</b>	<b>45.598</b>	<b>93.032</b>	<b>100.667</b>	<b>99.387</b>	<b>98.979</b>

<sup>2</sup> Quelle bis 1939 : Gustav Uelchen –Die Bevölkerung im Wirtschaftsgebiet Niedersachsen 1821 – 1939 – Veröffentlichung des Provinzial-Institutes.  
Einwohnerzahlen aus der Zeit der Stadtgründung (01.04.1942) liegen nicht vor.

### 2.2.1.3 Einwohner – 1953 bis 1960<sup>3</sup>

Quelle: Stadt Salzgitter; Referat für Wirtschafts- und Europaangelegenheiten

Nr	Stadtteil	1953	1954	1955	1956	1957	1958	1959	1960
1	Salzgitter ST Bad	23.801	23.565	23.809	24.111	24.469	24.709	24.943	25.434
2	Salzgitter ST Barum	1.759	1.734	1.676	1.607	1.646	1.604	1.559	1.529
3	Salzgitter ST Beddingen	1.229	1.208	1.188	1.137	1.091	1.057	1.009	990
4	Salzgitter ST Beinum	765	752	694	671	661	642	644	629
5	Salzgitter ST Bleckenstedt	874	864	861	770	747	752	748	746
6	Salzgitter ST Bruchmachtersen	682	648	632	569	576	582	538	508
7	Salzgitter ST Calbecht	382	359	338	327	317	306	303	283
8	Salzgitter ST Drütte	738	721	736	744	828	789	730	743
9	Salzgitter ST Engelnstedt	541	522	505	491	517	510	469	461
10	Salzgitter ST Engerode	458	441	439	407	394	402	241	226
11	Salzgitter ST Flachstöckheim	1.471	1.548	1.549	1.436	1.434	1.371	1.304	1.290
12	Salzgitter ST Gebhardshagen	6.141	6.307	6.503	6.641	7.857	8.213	8.300	8.664
13	Salzgitter ST Gitter	1.346	961	890	852	818	790	787	840
14	Salzgitter ST Groß Mahner	848	795	774	703	690	672	648	618
15	Salzgitter ST Hallendorf	3.383	3.371	3.319	3.157	3.084	3.318	3.242	3.202
16	Salzgitter ST Heerte	1.709	1.671	1.681	1.598	1.597	1.575	1.406	1.225
17	Salzgitter ST Hohenrode	215	229	252	241	250	250	272	282
18	Salzgitter ST Immendorf	725	694	698	674	671	634	569	563
19	Salzgitter ST Lebenstedt	27.595	28.284	29.219	30.277	32.126	33.444	36.499	38.869
20	Salzgitter ST Lesse	2.001	1.925	1.895	1.808	1.801	1.798	1.763	1.732
21	Salzgitter ST Lichtenberg	1.659	1.820	1.904	1.839	1.827	1.868	1.827	1.869
22	Salzgitter ST Lobmachtersen	1.191	1.128	1.112	1.073	1.127	1.089	1.083	1.050
23	Salzgitter ST Ohlendorf	934	809	783	763	753	845	829	858
24	Salzgitter ST Osterlinde	715	678	677	669	664	644	632	637
25	Salzgitter ST Reppner	736	788	761	751	784	830	798	747
26	Salzgitter ST Ringelheim	2.397	2.344	2.267	2.211	2.154	2.107	2.096	2.111
27	Salzgitter ST Salder	1.914	1.879	1.853	1.998	2.054	2.193	2.189	2.188
28	Salzgitter ST Sauingen	.	.	.	.	.	.	.	.
29	Salzgitter ST Thiede	8.692	8.784	8.805	8.720	8.901	9.121	9.051	9.034
30	Salzgitter ST Üfingen	.	.	.	.	.	.	.	.
31	Salzgitter ST Watenstedt	5.107	5.028	4.612	4.612	4.466	4.311	3.756	3.148
	<b>Stadt Salzgitter</b>	<b>100.008</b>	<b>99.857</b>	<b>100.432</b>	<b>100.857</b>	<b>104.304</b>	<b>106.426</b>	<b>108.235</b>	<b>110.476</b>

<sup>3</sup> Die Ortsteile Sauingen und Üfingen wurden erst am 01.03.1974 der Stadt Salzgitter angegliedert.

## 2.2.1.4 Einwohner – 1961 bis 1968<sup>4</sup>

Quelle: Stadt Salzgitter; Referat für Wirtschafts- und Europaangelegenheiten

Nr	Stadtteil	1961	1962	1963	1964	1965	1966	1967	1968
1	Salzgitter ST Bad	25.202	25.074	24.919	24.990	24.551	24.576	24.042	23.720
2	Salzgitter ST Barum	1.504	1.502	1.565	1.462	1.376	1.300	1.302	1.324
3	Salzgitter ST Beddingen	1.001	942	925	899	799	772	713	701
4	Salzgitter ST Beinum	624	647	627	632	614	595	625	593
5	Salzgitter ST Bleckenstedt	733	714	716	734	732	721	717	715
6	Salzgitter ST Bruchmachersen	533	534	584	671	685	686	644	680
7	Salzgitter ST Calbecht	260	260	256	247	250	244	238	240
8	Salzgitter ST Drütte	763	695	666	675	618	574	543	553
9	Salzgitter ST Engelnstedt	435	422	406	390	409	447	483	493
10	Salzgitter ST Engerode	218	212	230	230	215	215	228	226
11	Salzgitter ST Flachstöckheim	1.297	1.287	1.351	1.404	1.410	1.448	1.420	1.428
12	Salzgitter ST Gebhardshagen	8.864	8.939	9.048	9.526	9.725	9.917	9.864	9.772
13	Salzgitter ST Gitter	814	799	792	794	802	805	798	781
14	Salzgitter ST Groß Mahner	623	610	599	575	535	546	545	544
15	Salzgitter ST Hallendorf	3.198	3.141	3.096	3.023	2.888	2.819	2.758	2.732
16	Salzgitter ST Heerte	1.183	1.144	1.200	1.272	1.293	1.331	1.318	1.334
17	Salzgitter ST Hohenrode	263	265	268	266	252	230	214	223
18	Salzgitter ST Immendorf	629	643	620	647	645	595	574	591
19	Salzgitter ST Lebenstedt	40.581	42.780	44.486	45.932	48.201	50.772	51.526	51.686
20	Salzgitter ST Lesse	1.693	1.645	1.582	1.539	1.505	1.405	1.410	1.404
21	Salzgitter ST Lichtenberg	1.868	1.894	1.979	2.098	1.971	1.940	1.866	1.945
22	Salzgitter ST Lobmachersen	1.028	1.003	1.004	993	981	921	925	918
23	Salzgitter ST Ohlendorf	854	832	851	860	804	823	819	801
24	Salzgitter ST Osterlinde	633	611	601	557	546	495	491	508
25	Salzgitter ST Reppner	764	746	776	739	722	746	745	696
26	Salzgitter ST Ringelheim	1.981	2.015	2.014	2.000	1.913	1.927	1.811	1.893
27	Salzgitter ST Salder	2.176	2.211	2.280	2.261	2.136	2.133	2.134	2.121
28	Salzgitter ST Sauingen	.	.	.	.	.	.	.	.
29	Salzgitter ST Thiede	8.846	8.807	8.687	8.645	8.560	8.643	8.562	8.376
30	Salzgitter ST Üfingen	.	.	.	.	.	.	.	.
31	Salzgitter ST Watenstedt	3.318	2.936	2.444	2.242	1.790	1.540	1.220	1.494
	<b>Stadt Salzgitter</b>	<b>111.886</b>	<b>113.310</b>	<b>114.572</b>	<b>116.303</b>	<b>116.928</b>	<b>119.166</b>	<b>118.535</b>	<b>118.492</b>

<sup>4</sup> Die Ortsteile Sauingen und Üfingen wurden erst am 01.03.1974 der Stadt Salzgitter angegliedert. Da die fortgeschriebene Einwohnerzahl aus mehrfachen Gründen der tatsächlichen Einwohnerzahl vorausläuft, wurde am 31.12.1965 eine Rückschreibung um 2.000 Einwohner vorgenommen.



### 2.2.1.5 Einwohner – 1969 bis 1976<sup>5</sup>

Quelle: Stadt Salzgitter; Referat für Wirtschafts- und Europaangelegenheiten

Nr	Stadtteil	1969	1970	1971	1972	1973	1974	1975	1976
1	Salzgitter ST Bad	23.771	24.054	23.873	23.712	23.612	23.788	23.420	23.232
2	Salzgitter ST Barum	1.279	1.291	1.257	1.220	1.248	1.229	1.188	1.159
3	Salzgitter ST Beddingen	980	898	737	660	639	619	575	563
4	Salzgitter ST Beinum	613	609	599	576	566	569	559	557
5	Salzgitter ST Bleckenstedt	717	743	790	751	784	768	742	676
6	Salzgitter ST Bruchmachersen	722	741	706	675	716	747	788	853
7	Salzgitter ST Calbecht	242	247	239	236	218	216	234	259
8	Salzgitter ST Drütte	547	620	600	546	544	506	495	450
9	Salzgitter ST Engelstedt	490	505	480	469	507	658	786	794
10	Salzgitter ST Engerode	208	225	256	266	285	278	295	287
11	Salzgitter ST Flachstöckheim	1.431	1.404	1.381	1.348	1.339	1.308	1.283	1.292
12	Salzgitter ST Gebhardshagen	9.842	9.832	9.627	9.426	9.399	9.327	9.225	9.048
13	Salzgitter ST Gitter	791	775	804	772	784	802	824	798
14	Salzgitter ST Groß Mahner	549	546	592	606	586	592	627	585
15	Salzgitter ST Hallendorf	2.685	2.750	2.520	2.455	2.414	2.402	2.277	2.218
16	Salzgitter ST Heerte	1.341	1.408	1.384	1.321	1.359	1.422	1.423	1.399
17	Salzgitter ST Hohenrode	227	226	259	259	269	243	226	212
18	Salzgitter ST Immendorf	627	672	681	595	618	587	557	563
19	Salzgitter ST Lebenstedt	51.780	52.192	51.459	52.241	52.998	52.629	52.028	51.354
20	Salzgitter ST Lesse	1.427	1.391	1.391	1.358	1.349	1.357	1.334	1.301
21	Salzgitter ST Lichtenberg	1.928	1.931	1.982	1.979	2.064	2.109	2.052	2.092
22	Salzgitter ST Lobmachersen	927	1.029	1.061	1.036	1.024	1.015	995	981
23	Salzgitter ST Ohlendorf	794	798	742	738	702	690	643	627
24	Salzgitter ST Osterlinde	505	482	507	489	489	479	485	482
25	Salzgitter ST Reppner	707	729	740	746	635	556	567	543
26	Salzgitter ST Ringelheim	1.948	1.995	2.028	1.944	1.936	1.917	1.927	1.971
27	Salzgitter ST Salder	2.076	2.114	1.952	1.901	1.905	1.949	1.882	1.863
28	Salzgitter ST Sauingen	.	.	.	.	.	575	587	592
29	Salzgitter ST Thiede	8.340	8.883	8.762	8.659	9.636	9.807	8.957	8.946
30	Salzgitter ST Üfingen	.	.	.	.	.	858	872	892
31	Salzgitter ST Watenstedt	2.132	2.191	2.059	1.772	1.853	1.709	1.486	1.351
	<b>Stadt Salzgitter</b>	<b>119.626</b>	<b>121.281</b>	<b>119.468</b>	<b>118.756</b>	<b>120.478</b>	<b>121.711</b>	<b>119.339</b>	<b>117.940</b>

<sup>5</sup> Die Ortsteile Sauingen und Üfingen wurden erst am 01.03.1974 der Stadt Salzgitter angegliedert. 1971 wurden die Einwohnerzahlen nach dem Ergebnis der Volkszählung 1970 berichtigt.

## 2.2.1.6 Einwohner – 1977 bis 1984<sup>6</sup>

Quelle: Stadt Salzgitter; Referat für Wirtschafts- und Europaangelegenheiten

Nr	Stadtteil	1977	1978	1979	1980	1981	1982	1983	1984
1	Salzgitter ST Bad	23.311	23.260	23.243	23.333	23.186	22.947	24.198	23.821
2	Salzgitter ST Barum	1.147	1.148	1.177	1.198	1.230	1.244	1.263	1.177
3	Salzgitter ST Beddingen	526	537	531	538	518	487	513	472
4	Salzgitter ST Beinum	563	548	540	538	550	541	531	535
5	Salzgitter ST Bleckenstedt	658	646	627	627	622	610	610	581
6	Salzgitter ST Bruchmachersen	865	887	890	931	919	936	961	962
7	Salzgitter ST Calbecht	257	279	271	278	278	271	288	280
8	Salzgitter ST Drütte	456	449	418	409	385	383	420	413
9	Salzgitter ST Engelnstedt	774	751	759	772	766	780	762	751
10	Salzgitter ST Engerode	292	293	290	303	289	289	276	286
11	Salzgitter ST Flachstöckheim	1.272	1.269	1.313	1.303	1.290	1.271	1.266	1.254
12	Salzgitter ST Gebhardshagen	9.017	9.027	9.043	8.998	8.983	8.866	8.903	8.692
13	Salzgitter ST Gitter	771	796	801	829	858	848	824	814
14	Salzgitter ST Groß Mahner	613	640	670	684	675	685	736	724
15	Salzgitter ST Hallendorf	2.226	2.190	2.173	2.146	2.131	2.118	2.237	2.135
16	Salzgitter ST Heerte	1.358	1.381	1.389	1.394	1.355	1.368	1.395	1.336
17	Salzgitter ST Hohenrode	210	204	211	223	219	224	211	211
18	Salzgitter ST Immendorf	534	494	506	493	478	490	528	514
19	Salzgitter ST Lebenstedt	50.840	50.353	50.428	50.445	50.193	49.566	50.479	48.432
20	Salzgitter ST Lesse	1.297	1.282	1.317	1.285	1.318	1.277	1.276	1.282
21	Salzgitter ST Lichtenberg	2.151	2.196	2.208	2.291	2.309	2.316	2.296	2.370
22	Salzgitter ST Lobmachersen	961	980	937	944	927	918	957	942
23	Salzgitter ST Ohlendorf	631	632	632	619	634	643	670	651
24	Salzgitter ST Osterlinde	494	498	487	500	495	485	499	471
25	Salzgitter ST Reppner	494	492	486	488	477	486	478	470
26	Salzgitter ST Ringelheim	1.944	1.936	1.936	1.912	1.909	1.918	1.847	1.837
27	Salzgitter ST Salder	1.811	1.764	1.745	1.744	1.754	1.745	1.851	1.864
28	Salzgitter ST Sauingen	607	594	585	584	588	581	531	537
29	Salzgitter ST Thiede	9.026	8.905	9.034	9.231	9.376	9.394	9.536	9.428
30	Salzgitter ST Üfingen	876	894	873	874	850	863	860	847
31	Salzgitter ST Watenstedt	1.075	993	905	870	939	902	1.027	734
	<b>Stadt Salzgitter</b>	<b>117.057</b>	<b>116.318</b>	<b>116.425</b>	<b>116.784</b>	<b>116.501</b>	<b>115.452</b>	<b>118.229</b>	<b>114.823</b>

<sup>6</sup> Die Ortsteile Sauingen und Üfingen wurden erst am 01.03.1974 der Stadt Salzgitter angegliedert.

## 2.2.1.7 Einwohner – 1985 bis 1992<sup>7</sup>

Quelle: Stadt Salzgitter; Referat für Wirtschafts- und Europaangelegenheiten

Nr	Stadtteil	1985	1986	1987	1988	1989	1990	1991	1992
1	Salzgitter ST Bad	23.606	23.580	23.488	23.714	23.875	24.284	24.915	25.543
2	Salzgitter ST Barum	1.151	1.085	1.019	1.104	1.187	1.321	1.383	1.376
3	Salzgitter ST Beddingen	568	493	531	508	517	525	555	573
4	Salzgitter ST Beinum	567	553	548	544	566	578	591	639
5	Salzgitter ST Bleckenstedt	586	584	586	586	581	582	605	605
6	Salzgitter ST Bruchmachersen	966	966	955	943	920	908	952	929
7	Salzgitter ST Calbecht	283	274	283	284	303	313	307	290
8	Salzgitter ST Drütte	399	394	426	408	412	415	416	421
9	Salzgitter ST Engelstedt	746	738	738	730	759	784	809	782
10	Salzgitter ST Engerode	285	278	278	305	311	296	295	282
11	Salzgitter ST Flachstöckheim	1.238	1.270	1.242	1.253	1.264	1.244	1.230	1.264
12	Salzgitter ST Gebhardshagen	8.654	8.569	8.484	8.535	8.525	8.579	8.597	8.592
13	Salzgitter ST Gitter	826	792	788	792	824	815	801	878
14	Salzgitter ST Groß Mahner	727	725	729	705	729	715	721	737
15	Salzgitter ST Hallendorf	2.087	2.098	2.082	2.162	2.154	2.162	2.215	2.252
16	Salzgitter ST Heerte	1.285	1.285	1.295	1.295	1.301	1.318	1.422	1.713
17	Salzgitter ST Hohenrode	214	218	215	214	220	211	233	260
18	Salzgitter ST Immendorf	518	528	520	539	539	547	540	522
19	Salzgitter ST Lebenstedt	47.852	47.607	47.690	47.996	48.517	48.738	48.715	49.010
20	Salzgitter ST Lesse	1.272	1.264	1.276	1.309	1.330	1.341	1.347	1.356
21	Salzgitter ST Lichtenberg	2.488	2.552	2.599	2.628	2.731	2.954	3.075	3.189
22	Salzgitter ST Lobmachersen	939	898	909	911	904	906	906	926
23	Salzgitter ST Ohlendorf	559	570	586	578	582	593	597	601
24	Salzgitter ST Osterlinde	486	499	480	492	488	492	491	512
25	Salzgitter ST Reppner	480	453	446	441	436	428	431	481
26	Salzgitter ST Ringelheim	1.823	1.844	1.847	1.825	1.826	1.835	1.842	1.869
27	Salzgitter ST Salder	1.856	1.859	1.871	1.922	1.939	1.981	1.997	1.960
28	Salzgitter ST Sauingen	537	530	532	523	521	523	513	535
29	Salzgitter ST Thiede	9.365	9.350	9.325	9.395	9.543	9.573	9.617	9.870
30	Salzgitter ST Üfingen	821	837	841	837	856	849	859	861
31	Salzgitter ST Watenstedt	732	724	735	731	767	913	1.025	1.076
<b>Stadt Salzgitter</b>		<b>113.916</b>	<b>113.417</b>	<b>113.344</b>	<b>114.209</b>	<b>115.427</b>	<b>116.723</b>	<b>118.002</b>	<b>119.904</b>

<sup>7</sup> Die Einwohnerzahlen wurden bis 1991 durch stadteneigene Fortschreibung und ab 1992 durch Auswertung des Melderegisters (Jahresstatistik) ermittelt.

### 2.2.1.8 Einwohner – 1993 bis 2000<sup>8</sup>

Quelle: Stadt Salzgitter; Referat für Wirtschafts- und Europaangelegenheiten

Nr	Stadtteil	1993	1994	1995	1996	1997	1998	1999	2000
1	Salzgitter ST Bad	25.356	25.355	25.611	25.404	25.166	25.081	24.868	24.608
2	Salzgitter ST Barum	1.370	1.315	1.331	1.219	1.215	1.180	1.122	1.017
3	Salzgitter ST Beddingen	539	563	556	555	545	547	534	530
4	Salzgitter ST Beinum	618	599	624	629	610	631	637	637
5	Salzgitter ST Bleckenstedt	609	618	592	619	623	615	632	644
6	Salzgitter ST Bruchmachersen	909	900	907	907	913	912	912	899
7	Salzgitter ST Calbecht	309	307	329	314	315	313	297	308
8	Salzgitter ST Drütte	413	414	418	424	443	462	457	469
9	Salzgitter ST Engelnstedt	776	761	746	751	740	767	773	837
10	Salzgitter ST Engerode	283	292	299	301	281	268	263	277
11	Salzgitter ST Flachstöckheim	1.282	1.315	1.348	1.323	1.332	1.283	1.285	1.279
12	Salzgitter ST Gebhardshagen	8.646	8.640	8.679	8.764	8.713	8.751	8.602	8.498
13	Salzgitter ST Gitter	879	892	888	883	913	882	896	898
14	Salzgitter ST Groß Mahner	713	724	694	696	710	711	714	697
15	Salzgitter ST Hallendorf	2.163	2.168	2.172	2.115	2.038	2.042	1.989	1.951
16	Salzgitter ST Heerte	1.779	1.803	1.829	1.704	1.628	1.507	1.435	1.433
17	Salzgitter ST Hohenrode	252	244	247	231	236	223	217	219
18	Salzgitter ST Immendorf	502	490	481	474	491	496	484	496
19	Salzgitter ST Lebenstedt	50.224	50.389	50.011	49.682	48.773	48.515	48.246	47.940
20	Salzgitter ST Lesse	1.324	1.363	1.329	1.330	1.318	1.327	1.317	1.310
21	Salzgitter ST Lichtenberg	3.206	3.215	3.257	3.233	3.193	3.261	3.277	3.238
22	Salzgitter ST Lobmachersen	934	943	946	954	943	915	888	909
23	Salzgitter ST Ohlendorf	605	579	590	587	573	587	599	597
24	Salzgitter ST Osterlinde	501	480	486	471	460	467	459	477
25	Salzgitter ST Reppner	489	491	463	466	482	473	474	520
26	Salzgitter ST Ringelheim	1.856	1.863	1.842	1.882	1.908	1.883	1.969	2.079
27	Salzgitter ST Salder	1.983	1.945	1.938	1.901	1.889	1.880	1.835	1.838
28	Salzgitter ST Sauingen	576	572	567	574	535	547	546	536
29	Salzgitter ST Thiede	9.935	10.111	10.331	10.461	10.592	10.667	10.637	10.682
30	Salzgitter ST Üfingen	860	867	861	853	859	862	858	931
31	Salzgitter ST Watenstedt	1.044	972	822	792	698	685	680	657
	<b>Stadt Salzgitter</b>	<b>120.935</b>	<b>121.190</b>	<b>121.194</b>	<b>120.499</b>	<b>119.135</b>	<b>118.740</b>	<b>117.902</b>	<b>117.411</b>

<sup>8</sup> Wohnberechtigte Bevölkerung (einschließlich Bevölkerung mit Nebenwohnung)

## 2.2.1.9 Einwohner – 2001 bis 2008<sup>9</sup>

Quelle: Stadt Salzgitter; Referat für Wirtschafts- und Europaangelegenheiten

Nr	Stadtteil	2001	2002	2003	2004	2005	2006	2007	2008
1	Salzgitter ST Bad	24.440	24.243	23.767	23.502	23.173	22.824	22.485	22.274
2	Salzgitter ST Barum	1.038	1.045	986	951	969	962	906	852
3	Salzgitter ST Beddingen	514	516	485	511	530	533	547	530
4	Salzgitter ST Beinum	623	619	611	610	607	591	585	571
5	Salzgitter ST Bleckenstedt	640	652	686	726	728	719	716	717
6	Salzgitter ST Bruchmachersen	895	880	871	885	886	873	868	859
7	Salzgitter ST Calbecht	308	320	325	320	311	307	310	304
8	Salzgitter ST Drütte	491	486	488	490	476	470	458	456
9	Salzgitter ST Engelnstedt	885	896	902	895	904	883	870	852
10	Salzgitter ST Engerode	275	280	293	287	295	282	285	271
11	Salzgitter ST Flachstöckheim	1.245	1.211	1.221	1.201	1.180	1.151	1.133	1.111
12	Salzgitter ST Gebhardshagen	8.441	8.450	8.391	8.374	8.281	8.207	8.069	8.017
13	Salzgitter ST Gitter	896	902	903	862	845	853	848	874
14	Salzgitter ST Groß Mahner	715	708	713	692	690	695	672	654
15	Salzgitter ST Hallendorf	1.910	1.868	1.864	1.845	1.817	1.753	1.736	1.686
16	Salzgitter ST Heerte	1.455	1.419	1.314	1.320	1.255	1.172	1.127	1.041
17	Salzgitter ST Hohenrode	211	201	194	196	198	190	194	190
18	Salzgitter ST Immendorf	486	484	488	483	489	487	470	476
19	Salzgitter ST Lebenstedt	47.514	46.874	46.080	45.431	44.914	44.667	44.039	43.630
20	Salzgitter ST Lesse	1.309	1.320	1.330	1.330	1.324	1.292	1.290	1.286
21	Salzgitter ST Lichtenberg	3.237	3.296	3.535	3.580	3.641	3.611	3.598	3.615
22	Salzgitter ST Lobmachersen	911	909	894	885	875	904	912	921
23	Salzgitter ST Ohlendorf	597	618	618	604	605	584	589	567
24	Salzgitter ST Osterlinde	465	466	468	461	468	463	468	449
25	Salzgitter ST Reppner	523	551	541	545	549	522	530	585
26	Salzgitter ST Ringelheim	2.117	2.113	2.056	2.064	2.039	2.026	2.036	2.034
27	Salzgitter ST Salder	1.828	1.819	1.781	1.757	1.735	1.725	1.710	1.671
28	Salzgitter ST Sauingen	528	519	516	507	500	503	490	491
29	Salzgitter ST Thiede	11.000	11.065	11.075	11.080	11.081	11.000	10.909	10.908
30	Salzgitter ST Üfingen	957	966	966	936	925	924	917	929
31	Salzgitter ST Watenstedt	641	647	624	616	617	629	604	560
	<b>Stadt Salzgitter</b>	<b>117.095</b>	<b>116.343</b>	<b>114.986</b>	<b>113.946</b>	<b>112.907</b>	<b>111.802</b>	<b>110.371</b>	<b>109.381</b>

<sup>9</sup> Wohnberechtigte Bevölkerung (einschließlich Bevölkerung mit Nebenwohnung)

## 2.2.1.10 Einwohner – 2009 bis 2016<sup>10</sup>

Quelle: Stadt Salzgitter; Referat für Wirtschafts- und Europaangelegenheiten

Nr	Stadtteil	2009	2010	2011	2012	2013	2014	2015	2016
1	Salzgitter ST Bad	22.139	21.710	21.498	21.229	21.170	21.241	21.972	22.476
2	Salzgitter ST Barum	821	823	813	817	788	766	755	764
3	Salzgitter ST Beddingen	517	491	475	485	467	454	473	470
4	Salzgitter ST Beinum	576	564	552	524	507	528	521	525
5	Salzgitter ST Bleckenstedt	719	692	702	720	701	686	684	690
6	Salzgitter ST Bruchmachersen	855	828	860	851	833	815	851	840
7	Salzgitter ST Calbecht	311	302	314	308	331	328	327	334
8	Salzgitter ST Drütte	459	447	439	430	425	418	420	433
9	Salzgitter ST Engelnstedt	844	866	870	862	862	849	834	825
10	Salzgitter ST Engerode	276	280	274	273	270	254	259	243
11	Salzgitter ST Flachstöckheim	1.096	1.067	1.034	1.016	1.047	1.070	1.054	1.070
12	Salzgitter ST Gebhardshagen	7.736	7.556	7.418	7.294	7.175	7.066	7.285	7.434
13	Salzgitter ST Gitter	816	816	820	852	818	820	824	827
14	Salzgitter ST Groß Mahner	647	628	616	609	601	592	581	570
15	Salzgitter ST Hallendorf	1.673	1.610	1.581	1.552	1.599	1.593	1.583	1.683
16	Salzgitter ST Heerte	1.008	1.048	1.049	1.051	1.082	1.114	1.237	1.296
17	Salzgitter ST Hohenrode	198	196	198	185	188	194	181	185
18	Salzgitter ST Immendorf	469	472	439	459	452	438	443	442
19	Salzgitter ST Lebenstedt	43.145	42.951	42.745	42.638	42.859	43.457	44.390	46.113
20	Salzgitter ST Lesse	1.253	1.243	1.208	1.201	1.220	1.204	1.215	1.196
21	Salzgitter ST Lichtenberg	3.587	3.560	3.581	3.523	3.528	3.586	3.547	3.584
22	Salzgitter ST Lobmachersen	917	915	893	900	909	934	906	899
23	Salzgitter ST Ohlendorf	564	559	545	539	532	528	529	536
24	Salzgitter ST Osterlinde	454	442	433	437	452	436	439	455
25	Salzgitter ST Reppner	602	603	602	650	677	706	710	696
26	Salzgitter ST Ringelheim	1.990	1.971	2.005	1.993	1.974	1.981	2.009	2.017
27	Salzgitter ST Salder	1.641	1.591	1.582	1.568	1.567	1.569	1.574	1.549
28	Salzgitter ST Sauingen	496	501	499	493	475	478	465	454
29	Salzgitter ST Thiede	10.937	10.849	10.828	10.879	10.881	10.973	11.164	11.284
30	Salzgitter ST Üfingen	918	891	891	905	864	852	857	842
31	Salzgitter ST Watenstedt	510	473	461	448	441	411	413	399
<b>Stadt Salzgitter</b>		<b>108.174</b>	<b>106.945</b>	<b>106.225</b>	<b>105.691</b>	<b>105.695</b>	<b>106.341</b>	<b>108.502</b>	<b>111.131</b>

<sup>10</sup> Wohnberechtigte Bevölkerung (einschließlich Bevölkerung mit Nebenwohnung)

### 2.2.1.11 Einwohner – 2017 bis 2019<sup>11</sup>

Quelle: Stadt Salzgitter; Referat für Wirtschafts- und Europaangelegenheiten

Nr	Stadtteil	2017	2018	2019
1	Salzgitter ST Bad	22.411	22.384	21.857
2	Salzgitter ST Barum	740	752	751
3	Salzgitter ST Beddingen	470	453	450
4	Salzgitter ST Beinum	523	523	512
5	Salzgitter ST Bleckenstedt	656	658	635
6	Salzgitter ST Bruchmachersen	845	832	791
7	Salzgitter ST Calbecht	325	326	315
8	Salzgitter ST Drütte	425	423	432
9	Salzgitter ST Engelnstedt	807	793	783
10	Salzgitter ST Engerode	247	250	245
11	Salzgitter ST Flachstöckheim	1.074	1.081	1.035
12	Salzgitter ST Gebhardshagen	7.391	7.454	7.184
13	Salzgitter ST Gitter	816	838	823
14	Salzgitter ST Groß Mahner	586	579	568
15	Salzgitter ST Hallendorf	1.677	1.731	1.718
16	Salzgitter ST Heerte	1.148	1.103	1.109
17	Salzgitter ST Hohenrode	189	194	177
18	Salzgitter ST Immendorf	439	447	425
19	Salzgitter ST Lebenstedt	47.060	47.327	46.445
20	Salzgitter ST Lesse	1.207	1.178	1.178
21	Salzgitter ST Lichtenberg	3.573	3.529	3.418
22	Salzgitter ST Lobmachersen	877	879	857
23	Salzgitter ST Ohlendorf	524	538	506
24	Salzgitter ST Osterlinde	446	431	415
25	Salzgitter ST Reppner	682	689	672
26	Salzgitter ST Ringelheim	2.076	2.053	2.044
27	Salzgitter ST Salder	1.529	1.518	1.456
28	Salzgitter ST Sauingen	460	460	439
29	Salzgitter ST Thiede	11.472	11.557	11.167
30	Salzgitter ST Üfingen	872	876	870
31	Salzgitter ST Watenstedt	452	435	379
	<b>Stadt Salzgitter</b>	<b>111.999</b>	<b>112.291</b>	<b>109.656</b>

<sup>11</sup> Wohnberechtigte Bevölkerung (einschließlich Bevölkerung mit Nebenwohnung)

## 2.2.2 Ortschaften

### 2.2.2.1 Einwohner 1993 bis 2000<sup>12</sup>

Quelle: Stadt Salzgitter; Referat für Wirtschafts- und Europaangelegenheiten

Ortschaft/Stadtteil	1993	1994	1995	1996	1997	1998	1999	2000
<b>Ortschaft Nord</b>	53.892	53.995	53.602	53.241	52.315	52.074	51.766	51.514
Salzgitter ST Bruchmachersen	909	900	907	907	913	912	912	899
Salzgitter ST Engelnstedt	776	761	746	751	740	767	773	837
Salzgitter ST Lebenstedt	50.224	50.389	50.011	49.682	48.773	48.515	48.246	47.940
Salzgitter ST Salder	1.983	1.945	1.938	1.901	1.889	1.880	1.835	1.838
<b>Ortschaft Nordost</b>	11.910	12.113	12.315	12.443	12.531	12.623	12.575	12.679
Salzgitter ST Beddingen	539	563	556	555	545	547	534	530
Salzgitter ST Sauingen	576	572	567	574	535	547	546	536
Salzgitter ST Thiede	9.935	10.111	10.331	10.461	10.592	10.667	10.637	10.682
Salzgitter ST Üringen	860	867	861	853	859	862	858	931
<b>Ortschaft Nordwest</b>	5.520	5.549	5.535	5.500	5.453	5.528	5.527	5.545
Salzgitter ST Lesse	1.324	1.363	1.329	1.330	1.318	1.327	1.317	1.310
Salzgitter ST Lichtenberg	3.206	3.215	3.257	3.233	3.193	3.261	3.277	3.238
Salzgitter ST Osterlinde	501	480	486	471	460	467	459	477
Salzgitter ST Reppner	489	491	463	466	482	473	474	520
<b>Ortschaft Ost</b>	4.731	4.662	4.485	4.424	4.293	4.300	4.242	4.217
Salzgitter ST Bleckenstedt	609	618	592	619	623	615	632	644
Salzgitter ST Drütte	413	414	418	424	443	462	457	469
Salzgitter ST Hallendorf	2.163	2.168	2.172	2.115	2.038	2.042	1.989	1.951
Salzgitter ST Immendorf	502	490	481	474	491	496	484	496
Salzgitter ST Watenstedt	1.044	972	822	792	698	685	680	657
<b>Ortschaft Süd</b>	29.056	29.078	29.282	29.096	28.933	28.780	28.664	28.501
Salzgitter ST Bad	25.356	25.355	25.611	25.404	25.166	25.081	24.868	24.608
Salzgitter ST Gitter	879	892	888	883	913	882	896	898
Salzgitter ST Groß Mähner	713	724	694	696	710	711	714	697
Salzgitter ST Hohenrode	252	244	247	231	236	223	217	219
Salzgitter ST Ringelheim	1.856	1.863	1.842	1.882	1.908	1.883	1.969	2.079
<b>Ortschaft Südost</b>	4.809	4.751	4.839	4.712	4.673	4.596	4.531	4.439
Salzgitter ST Barum	1.370	1.315	1.331	1.219	1.215	1.180	1.122	1.017
Salzgitter ST Beinum	618	599	624	629	610	631	637	637
Salzgitter ST Flachstößkeim	1.282	1.315	1.348	1.323	1.332	1.283	1.285	1.279
Salzgitter ST Lobmachersen	934	943	946	954	943	915	888	909
Salzgitter ST Ohlendorf	605	579	590	587	573	587	599	597
<b>Ortschaft West</b>	11.017	11.042	11.136	11.083	10.937	10.839	10.597	10.516
Salzgitter ST Calbecht	309	307	329	314	315	313	297	308
Salzgitter ST Engerode	283	292	299	301	281	268	263	277
Salzgitter ST Gebhardshagen	8.646	8.640	8.679	8.764	8.713	8.751	8.602	8.498
Salzgitter ST Heerte	1.779	1.803	1.829	1.704	1.628	1.507	1.435	1.433
<b>Stadt Salzgitter</b>	<b>120.935</b>	<b>121.190</b>	<b>121.194</b>	<b>120.499</b>	<b>119.135</b>	<b>118.740</b>	<b>117.902</b>	<b>117.411</b>

<sup>12</sup> Wohnberechtigte Bevölkerung (einschließlich Bevölkerung mit Nebenwohnung)



### 2.2.2.2 Einwohner 2001 bis 2008<sup>13</sup>

Quelle: Stadt Salzgitter; Referat für Wirtschafts- und Europaangelegenheiten

Ortschaft/Stadteil	2001	2002	2003	2004	2005	2006	2007	2008
<b>Ortschaft Nord</b>	51.122	50.469	49.634	48.968	48.439	48.148	47.487	47.012
Salzgitter ST Bruchmachersen	895	880	871	885	886	873	868	859
Salzgitter ST Engelnstedt	885	896	902	895	904	883	870	852
Salzgitter ST Lebenstedt	47.514	46.874	46.080	45.431	44.914	44.667	44.039	43.630
Salzgitter ST Salder	1.828	1.819	1.781	1.757	1.735	1.725	1.710	1.671
<b>Ortschaft Nordost</b>	12.999	13.066	13.042	13.034	13.036	12.960	12.863	12.858
Salzgitter ST Beddingen	514	516	485	511	530	533	547	530
Salzgitter ST Sauingen	528	519	516	507	500	503	490	491
Salzgitter ST Thiede	11.000	11.065	11.075	11.080	11.081	11.000	10.909	10.908
Salzgitter ST Üfingen	957	966	966	936	925	924	917	929
<b>Ortschaft Nordwest</b>	5.534	5.633	5.874	5.916	5.982	5.888	5.886	5.935
Salzgitter ST Lesse	1.309	1.320	1.330	1.330	1.324	1.292	1.290	1.286
Salzgitter ST Lichtenberg	3.237	3.296	3.535	3.580	3.641	3.611	3.598	3.615
Salzgitter ST Osterlinde	465	466	468	461	468	463	468	449
Salzgitter ST Reppner	523	551	541	545	549	522	530	585
<b>Ortschaft Ost</b>	4.168	4.137	4.150	4.160	4.127	4.058	3.984	3.895
Salzgitter ST Bleckenstedt	640	652	686	726	728	719	716	717
Salzgitter ST Drütte	491	486	488	490	476	470	458	456
Salzgitter ST Hallendorf	1.910	1.868	1.864	1.845	1.817	1.753	1.736	1.686
Salzgitter ST Immendorf	486	484	488	483	489	487	470	476
Salzgitter ST Watenstedt	641	647	624	616	617	629	604	560
<b>Ortschaft Süd</b>	28.379	28.167	27.633	27.316	26.945	26.588	26.235	26.026
Salzgitter ST Bad	24.440	24.243	23.767	23.502	23.173	22.824	22.485	22.274
Salzgitter ST Gitter	896	902	903	862	845	853	848	874
Salzgitter ST Groß Mahner	715	708	713	692	690	695	672	654
Salzgitter ST Hohenrode	211	201	194	196	198	190	194	190
Salzgitter ST Ringelheim	2.117	2.113	2.056	2.064	2.039	2.026	2.036	2.034
<b>Ortschaft Südost</b>	4.414	4.402	4.330	4.251	4.236	4.192	4.125	4.022
Salzgitter ST Barum	1.038	1.045	986	951	969	962	906	852
Salzgitter ST Beinum	623	619	611	610	607	591	585	571
Salzgitter ST Flachstöckheim	1.245	1.211	1.221	1.201	1.180	1.151	1.133	1.111
Salzgitter ST Lobmachersen	911	909	894	885	875	904	912	921
Salzgitter ST Ohlendorf	597	618	618	604	605	584	589	567
<b>Ortschaft West</b>	10.479	10.469	10.323	10.301	10.142	9.968	9.791	9.633
Salzgitter ST Calbecht	308	320	325	320	311	307	310	304
Salzgitter ST Engerode	275	280	293	287	295	282	285	271
Salzgitter ST Gebhardshagen	8.441	8.450	8.391	8.374	8.281	8.207	8.069	8.017
Salzgitter ST Heerte	1.455	1.419	1.314	1.320	1.255	1.172	1.127	1.041
<b>Stadt Salzgitter</b>	<b>117.095</b>	<b>116.343</b>	<b>114.986</b>	<b>113.946</b>	<b>112.907</b>	<b>111.802</b>	<b>110.371</b>	<b>109.381</b>

<sup>13</sup> Wohnberechtigte Bevölkerung (einschließlich Bevölkerung mit Nebenwohnung)

### 2.2.2.3 Einwohner 2009 bis 2016<sup>14</sup>

Quelle: Stadt Salzgitter; Referat für Wirtschafts- und Europaangelegenheiten

Ortschaft/Stadteil	2009	2010	2011	2012	2013	2014	2015	2016
<b>Ortschaft Nord</b>	46.485	46.236	46.057	45.919	46.121	46.690	47.649	49.327
Salzgitter ST Bruchmachersen	855	828	860	851	833	815	851	840
Salzgitter ST Engelnstedt	844	866	870	862	862	849	834	825
Salzgitter ST Lebenstedt	43.145	42.951	42.745	42.638	42.859	43.457	44.390	46.113
Salzgitter ST Salder	1.641	1.591	1.582	1.568	1.567	1.569	1.574	1.549
<b>Ortschaft Nordost</b>	12.868	12.732	12.693	12.762	12.687	12.757	12.959	13.050
Salzgitter ST Beddingen	517	491	475	485	467	454	473	470
Salzgitter ST Sauingen	496	501	499	493	475	478	465	454
Salzgitter ST Thiede	10.937	10.849	10.828	10.879	10.881	10.973	11.164	11.284
Salzgitter ST Üfingen	918	891	891	905	864	852	857	842
<b>Ortschaft Nordwest</b>	5.896	5.848	5.824	5.811	5.877	5.932	5.911	5.931
Salzgitter ST Lesse	1.253	1.243	1.208	1.201	1.220	1.204	1.215	1.196
Salzgitter ST Lichtenberg	3.587	3.560	3.581	3.523	3.528	3.586	3.547	3.584
Salzgitter ST Osterlinde	454	442	433	437	452	436	439	455
Salzgitter ST Reppner	602	603	602	650	677	706	710	696
<b>Ortschaft Ost</b>	3.830	3.694	3.622	3.609	3.618	3.546	3.543	3.647
Salzgitter ST Bleckenstedt	719	692	702	720	701	686	684	690
Salzgitter ST Drütte	459	447	439	430	425	418	420	433
Salzgitter ST Hallendorf	1.673	1.610	1.581	1.552	1.599	1.593	1.583	1.683
Salzgitter ST Immendorf	469	472	439	459	452	438	443	442
Salzgitter ST Watenstedt	510	473	461	448	441	411	413	399
<b>Ortschaft Süd</b>	25.790	25.321	25.137	24.868	24.751	24.828	25.567	26.075
Salzgitter ST Bad	22.139	21.710	21.498	21.229	21.170	21.241	21.972	22.476
Salzgitter ST Gitter	816	816	820	852	818	820	824	827
Salzgitter ST Groß Mahner	647	628	616	609	601	592	581	570
Salzgitter ST Hohenrode	198	196	198	185	188	194	181	185
Salzgitter ST Ringelheim	1.990	1.971	2.005	1.993	1.974	1.981	2.009	2.017
<b>Ortschaft Südost</b>	3.974	3.928	3.837	3.796	3.783	3.826	3.765	3.794
Salzgitter ST Barum	821	823	813	817	788	766	755	764
Salzgitter ST Beinum	576	564	552	524	507	528	521	525
Salzgitter ST Flachstökheim	1.096	1.067	1.034	1.016	1.047	1.070	1.054	1.070
Salzgitter ST Lobmachersen	917	915	893	900	909	934	906	899
Salzgitter ST Ohlendorf	564	559	545	539	532	528	529	536
<b>Ortschaft West</b>	9.331	9.186	9.055	8.926	8.858	8.762	9.108	9.307
Salzgitter ST Calbecht	311	302	314	308	331	328	327	334
Salzgitter ST Engerode	276	280	274	273	270	254	259	243
Salzgitter ST Gebhardshagen	7.736	7.556	7.418	7.294	7.175	7.066	7.285	7.434
Salzgitter ST Heerte	1.008	1.048	1.049	1.051	1.082	1.114	1.237	1.296
<b>Stadt Salzgitter</b>	<b>108.174</b>	<b>106.945</b>	<b>106.225</b>	<b>105.691</b>	<b>105.695</b>	<b>106.341</b>	<b>108.502</b>	<b>111.131</b>

<sup>14</sup> Wohnberechtigte Bevölkerung (einschließlich Bevölkerung mit Nebenwohnung)

## 2.2.2.4 Einwohner 2017 bis 2019<sup>15</sup>

Quelle: Stadt Salzgitter; Referat für Wirtschafts- und Europaangelegenheiten

Ortschaft/Stadtteil	2017	2018	2019
<b>Ortschaft Nord</b>	50.241	50.470	49.475
Salzgitter ST Bruchmachersen	845	832	791
Salzgitter ST Engelnstedt	807	793	783
Salzgitter ST Lebenstedt	47.060	47.327	46.445
Salzgitter ST Salder	1.529	1.518	1.456
<b>Ortschaft Nordost</b>	13.274	13.346	12.926
Salzgitter ST Beddingen	470	453	450
Salzgitter ST Sauingen	460	460	439
Salzgitter ST Thiede	11.472	11.557	11.167
Salzgitter ST Üfingen	872	876	870
<b>Ortschaft Nordwest</b>	5.908	5.827	5.683
Salzgitter ST Lesse	1.207	1.178	1.178
Salzgitter ST Lichtenberg	3.573	3.529	3.418
Salzgitter ST Osterlinde	446	431	415
Salzgitter ST Reppner	682	689	672
<b>Ortschaft Ost</b>	3.649	3.694	3.589
Salzgitter ST Bleckenstedt	656	658	635
Salzgitter ST Drütte	425	423	432
Salzgitter ST Hallendorf	1.677	1.731	1.718
Salzgitter ST Immendorf	439	447	425
Salzgitter ST Watenstedt	452	435	379
<b>Ortschaft Süd</b>	26.078	26.048	25.469
Salzgitter ST Bad	22.411	22.384	21.857
Salzgitter ST Gitter	816	838	823
Salzgitter ST Groß Mähner	586	579	568
Salzgitter ST Hohenrode	189	194	177
Salzgitter ST Ringelheim	2.076	2.053	2.044
<b>Ortschaft Südost</b>	3.738	3.773	3.661
Salzgitter ST Barum	740	752	751
Salzgitter ST Beinum	523	523	512
Salzgitter ST Flachstökheim	1.074	1.081	1.035
Salzgitter ST Lobmachersen	877	879	857
Salzgitter ST Ohlendorf	524	538	506
<b>Ortschaft West</b>	9.111	9.133	8.853
Salzgitter ST Calbecht	325	326	315
Salzgitter ST Engerode	247	250	245
Salzgitter ST Gebhardshagen	7.391	7.454	7.184
Salzgitter ST Heerte	1.148	1.103	1.109
<b>Stadt Salzgitter</b>	<b>111.999</b>	<b>112.291</b>	<b>109.656</b>

<sup>15</sup> Wohnberechtigte Bevölkerung (einschließlich Bevölkerung mit Nebenwohnung)

### 2.2.3 Gesamtes Stadtgebiet 1990 bis 2019

Quelle: Stadt Salzgitter; Referat für Wirtschafts- und Europaangelegenheiten

Jahr Stand: 31. 12	Wohnbe- rechtigte Bevölkerung gesamt	Bevölkerung am Ort der Hauptwohnung		Bevölkerung mit Nebenwohnung		Wohnberechtigte Bevölkerung			
		gesamt	v.H. Bv. gesamt	gesamt	v.H. Bv. gesamt	gesamt	v.H. Bv. gesamt	gesamt	v.H. Bv. gesamt
1990	117.073	113.872	97,3%	3.201	2,7%	9.822	8,4%	107.251	91,6%
1991	118.204	114.632	97,0%	3.572	3,0%	10.469	8,9%	107.735	91,1%
1992	119.904	116.177	96,9%	3.727	3,1%	11.842	9,9%	108.062	90,1%
1993	120.935	117.020	96,8%	3.915	3,2%	12.012	9,9%	108.923	90,1%
1994	121.190	117.083	96,6%	4.107	3,4%	12.150	10,0%	109.040	90,0%
1995	121.194	116.955	96,5%	4.239	3,5%	12.277	10,1%	108.917	89,9%
1996	120.499	116.135	96,4%	4.364	3,6%	12.175	10,1%	108.324	89,9%
1997	119.135	114.654	96,2%	4.481	3,8%	11.888	10,0%	107.247	90,0%
1998	118.740	113.271	95,4%	5.469	4,6%	11.153	9,4%	107.587	90,6%
1999	117.902	112.318	95,3%	5.584	4,7%	11.225	9,5%	106.677	90,5%
2000	117.411	111.714	95,1%	5.697	4,9%	11.285	9,6%	106.126	90,4%
2001	117.095	111.269	95,0%	5.826	5,0%	11.066	9,5%	106.029	90,5%
2002	116.343	110.334	94,8%	6.009	5,2%	10.807	9,3%	105.536	90,7%
2003	114.986	109.348	95,1%	5.638	4,9%	10.524	9,2%	104.462	90,8%
2004	113.946	108.286	95,0%	5.660	5,0%	10.246	9,0%	103.700	91,0%
2005	112.907	107.166	94,9%	5.741	5,1%	10.291	9,1%	102.616	90,9%
2006	111.802	106.077	94,9%	5.725	5,1%	10.033	9,0%	101.769	91,0%
2007	110.371	104.637	94,8%	5.734	5,2%	9.831	8,9%	100.540	91,1%
2008	109.381	103.662	94,8%	5.719	5,2%	9.836	9,0%	99.545	91,0%
2009	108.174	102.625	94,9%	5.549	5,1%	9.610	8,9%	98.564	91,1%
2010	106.945	101.516	94,9%	5.429	5,1%	9.435	8,8%	97.510	91,2%
2011	106.225	100.877	95,0%	5.348	5,0%	9.482	8,9%	96.743	91,1%
2012	105.691	100.385	95,0%	5.306	5,0%	9.605	9,1%	96.086	90,9%
2013	105.695	100.445	95,0%	5.250	5,0%	10.103	9,6%	95.592	90,4%
2014	106.341	101.214	95,2%	5.127	4,8%	11.219	10,6%	95.122	89,4%
2015	108.502	103.399	95,3%	5.103	4,7%	13.572	12,5%	94.930	87,5%
2016	111.131	106.104	95,5%	5.027	4,5%	16.735	15,1%	94.396	84,9%
2017	111.999	107.014	95,5%	4.985	4,5%	18.498	16,5%	93.501	83,5%
2018	112.291	107.426	95,7%	4.865	4,3%	19.667	17,5%	92.624	82,5%
2019	109.656	106.749	97,3%	2.907	2,7%	19.880	18,1%	89.776	81,9%

□ Wohnberechtigte Bevölkerung    ■ Bevölkerung am Ort der Hauptwohnung

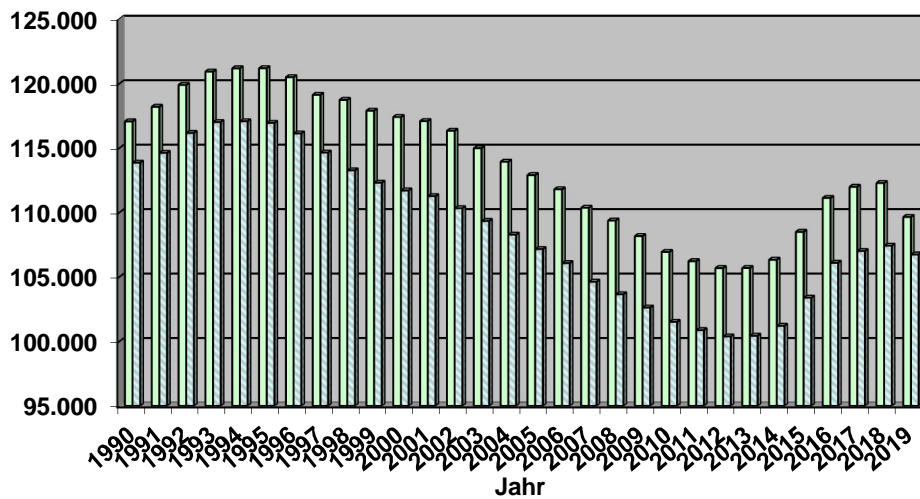

## 2.3 Wohnberechtigte Bevölkerung 2019

### 2.3.1 Deutsche und Ausländer nach Ortschaften<sup>16</sup>

Quelle: Stadt Salzgitter; Referat für Wirtschafts- und Europaangelegenheiten

Ortschaft/Stadtteil	Bevölkerung			Deutsche			Ausländer		
	gesamt	männlich	w eiblich	gesamt	männlich	w eiblich	gesamt	männlich	w eiblich
<b>Ortschaft Nord</b>	49.475	24.818	24.657	36.320	17.829	18.491	13.155	6.989	6.166
Salzgitter ST Bruchmachersen	791	386	405	762	371	391	29	15	14
Salzgitter ST Engelnstedt	783	388	395	750	372	378	33	16	17
Salzgitter ST Lebenstedt	46.445	23.325	23.120	33.441	16.405	17.036	13.004	6.920	6.084
Salzgitter ST Salder	1.456	719	737	1.367	681	686	89	38	51
<b>Ortschaft Nordost</b>	12.926	6.460	6.466	11.397	5.665	5.732	1.529	795	734
Salzgitter ST Beddingen	450	234	216	395	202	193	55	32	23
Salzgitter ST Sauingen	439	214	225	432	211	221	7	3	4
Salzgitter ST Thiede	11.167	5.580	5.587	9.735	4.845	4.890	1.432	735	697
Salzgitter ST Üfingen	870	432	438	835	407	428	35	25	10
<b>Ortschaft Nordwest</b>	5.683	2.819	2.864	5.479	2.724	2.755	204	95	109
Salzgitter ST Lesse	1.178	578	600	1.158	570	588	20	8	12
Salzgitter ST Lichtenberg	3.418	1.691	1.727	3.305	1.641	1.664	113	50	63
Salzgitter ST Osterlinde	415	212	203	393	201	192	22	11	11
Salzgitter ST Reppner	672	338	334	623	312	311	49	26	23
<b>Ortschaft Ost</b>	3.589	1.920	1.669	2.879	1.499	1.380	710	421	289
Salzgitter ST Bleckenstedt	635	322	313	609	311	298	26	11	15
Salzgitter ST Drütte	432	226	206	400	208	192	32	18	14
Salzgitter ST Hallendorf	1.718	947	771	1.279	671	608	439	276	163
Salzgitter ST Immendorf	425	216	209	357	180	177	68	36	32
Salzgitter ST Watenstedt	379	209	170	234	129	105	145	80	65
<b>Ortschaft Süd</b>	25.469	12.684	12.785	22.039	10.825	11.214	3.430	1.859	1.571
Salzgitter ST Bad	21.857	10.826	11.031	18.542	9.022	9.520	3.315	1.804	1.511
Salzgitter ST Gitter	823	439	384	786	418	368	37	21	16
Salzgitter ST Groß Mähner	568	287	281	554	283	271	14	4	10
Salzgitter ST Hohenrode	177	89	88	176	89	87	1	-	1
Salzgitter ST Ringelheim	2.044	1.043	1.001	1.981	1.013	968	63	30	33
<b>Ortschaft Südost</b>	3.661	1.875	1.786	3.488	1.788	1.700	173	87	86
Salzgitter ST Barum	751	399	352	673	359	314	78	40	38
Salzgitter ST Beinum	512	252	260	501	248	253	11	4	7
Salzgitter ST Flachstökheim	1.035	526	509	984	503	481	51	23	28
Salzgitter ST Lobmachersen	857	437	420	835	424	411	22	13	9
Salzgitter ST Ohlendorf	506	261	245	495	254	241	11	7	4
<b>Ortschaft West</b>	8.853	4.417	4.436	8.174	4.018	4.156	679	399	280
Salzgitter ST Calbecht	315	152	163	305	148	157	10	4	6
Salzgitter ST Engerode	245	132	113	234	123	111	11	9	2
Salzgitter ST Gebhardshagen	7.184	3.549	3.635	6.657	3.258	3.399	527	291	236
Salzgitter ST Heerte	1.109	584	525	978	489	489	131	95	36
<b>Stadt Salzgitter</b>	<b>109.656</b>	<b>54.993</b>	<b>54.663</b>	<b>89.776</b>	<b>44.348</b>	<b>45.428</b>	<b>19.880</b>	<b>10.645</b>	<b>9.235</b>

<sup>16</sup> einschließlich Bevölkerung mit Nebenwohnung; Stand: 31.12.

## 2.3.2 Deutsche und Ausländer nach Stadtteilen<sup>17</sup>

Quelle: Stadt Salzgitter; Referat für Wirtschafts- und Europaangelegenheiten

Ortschaft/Stadteil	Bevölkerung			Deutsche			Ausländer		
	gesamt	männlich	w eiblich	gesamt	männlich	w eiblich	gesamt	männlich	w eiblich
Salzgitter ST Bad	21.857	10.826	11.031	18.542	9.022	9.520	3.315	1.804	1.511
Salzgitter ST Barum	751	399	352	673	359	314	78	40	38
Salzgitter ST Beddingen	450	234	216	395	202	193	55	32	23
Salzgitter ST Beinum	512	252	260	501	248	253	11	4	7
Salzgitter ST Bleckenstedt	635	322	313	609	311	298	26	11	15
Salzgitter ST Bruchmachersen	791	386	405	762	371	391	29	15	14
Salzgitter ST Calbecht	315	152	163	305	148	157	10	4	6
Salzgitter ST Drütte	432	226	206	400	208	192	32	18	14
Salzgitter ST Engelnstedt	783	388	395	750	372	378	33	16	17
Salzgitter ST Engerode	245	132	113	234	123	111	11	9	2
Salzgitter ST Flachstöckheim	1.035	526	509	984	503	481	51	23	28
Salzgitter ST Gebhardshagen	7.184	3.549	3.635	6.657	3.258	3.399	527	291	236
Salzgitter ST Gitter	823	439	384	786	418	368	37	21	16
Salzgitter ST Groß Mähner	568	287	281	554	283	271	14	4	10
Salzgitter ST Hallendorf	1.718	947	771	1.279	671	608	439	276	163
Salzgitter ST Heerte	1.109	584	525	978	489	489	131	95	36
Salzgitter ST Hohenrode	177	89	88	176	89	87	1	-	1
Salzgitter ST Immendorf	425	216	209	357	180	177	68	36	32
Salzgitter ST Lebenstedt	46.445	23.325	23.120	33.441	16.405	17.036	13.004	6.920	6.084
Salzgitter ST Lesse	1.178	578	600	1.158	570	588	20	8	12
Salzgitter ST Lichtenberg	3.418	1.691	1.727	3.305	1.641	1.664	113	50	63
Salzgitter ST Lobmachersen	857	437	420	835	424	411	22	13	9
Salzgitter ST Ohlendorf	506	261	245	495	254	241	11	7	4
Salzgitter ST Osterlinde	415	212	203	393	201	192	22	11	11
Salzgitter ST Reppner	672	338	334	623	312	311	49	26	23
Salzgitter ST Ringelheim	2.044	1.043	1.001	1.981	1.013	968	63	30	33
Salzgitter ST Salder	1.456	719	737	1.367	681	686	89	38	51
Salzgitter ST Sauingen	439	214	225	432	211	221	7	3	4
Salzgitter ST Thiede	11.167	5.580	5.587	9.735	4.845	4.890	1.432	735	697
Salzgitter ST Üfingen	870	432	438	835	407	428	35	25	10
Salzgitter ST Watenstedt	379	209	170	234	129	105	145	80	65
<b>Stadt Salzgitter</b>	<b>109.656</b>	<b>54.993</b>	<b>54.663</b>	<b>89.776</b>	<b>44.348</b>	<b>45.428</b>	<b>19.880</b>	<b>10.645</b>	<b>9.235</b>

<sup>17</sup> einschließlich Bevölkerung mit Nebenwohnung; Stand: 31.12.

## 2.4 Bevölkerung am Ort der Hauptwohnung 2019

### 2.4.1 Einwohner nach Altersgruppen, Staatsangehörigkeit und Geschlecht<sup>18</sup>

Quelle: Stadt Salzgitter; Referat für Wirtschafts- und Europaangelegenheiten

Alter von ... bis unter ... Jahre	Einwohner				Deutsche				Ausländer			
	gesamt	v.H.	männlich	w eiblich	gesamt	v.H.	männlich	w eiblich	gesamt	v.H.	männlich	w eiblich
0 - 3	3.420	3,2%	1.754	1.666	2.483	2,9%	1.275	1.208	937	4,7%	479	458
3 - 6	3.317	3,1%	1.742	1.575	2.471	2,8%	1.315	1.156	846	4,3%	427	419
6 - 9	3.076	2,9%	1.577	1.499	2.344	2,7%	1.200	1.144	732	3,7%	377	355
9 - 12	3.067	2,9%	1.588	1.479	2.387	2,7%	1.222	1.165	680	3,4%	366	314
12 - 15	3.136	2,9%	1.695	1.441	2.475	2,8%	1.323	1.152	661	3,3%	372	289
15 - 18	3.083	2,9%	1.628	1.455	2.491	2,9%	1.305	1.186	592	3,0%	323	269
18 - 21	3.475	3,3%	1.806	1.669	2.791	3,2%	1.438	1.353	684	3,5%	368	316
21 - 24	3.833	3,6%	2.083	1.750	2.785	3,2%	1.506	1.279	1.048	5,3%	577	471
24 - 27	3.754	3,5%	1.982	1.772	2.635	3,0%	1.354	1.281	1.119	5,7%	628	491
27 - 30	3.964	3,7%	2.131	1.833	2.689	3,1%	1.397	1.292	1.275	6,4%	734	541
30 - 33	3.970	3,7%	2.108	1.862	2.754	3,2%	1.421	1.333	1.216	6,1%	687	529
33 - 36	3.732	3,5%	1.948	1.784	2.634	3,0%	1.351	1.283	1.098	5,5%	597	501
36 - 39	3.741	3,5%	1.916	1.825	2.698	3,1%	1.352	1.346	1.043	5,3%	564	479
39 - 42	3.718	3,5%	1.970	1.748	2.659	3,1%	1.412	1.247	1.059	5,3%	558	501
42 - 45	3.557	3,3%	1.820	1.737	2.508	2,9%	1.254	1.254	1.049	5,3%	566	483
45 - 48	3.548	3,3%	1.842	1.706	2.601	3,0%	1.328	1.273	947	4,8%	514	433
48 - 51	4.338	4,1%	2.159	2.179	3.474	4,0%	1.705	1.769	864	4,4%	454	410
51 - 54	4.899	4,6%	2.486	2.413	4.142	4,8%	2.081	2.061	757	3,8%	405	352
54 - 57	5.067	4,7%	2.601	2.466	4.449	5,1%	2.273	2.176	618	3,1%	328	290
57 - 60	4.888	4,6%	2.531	2.357	4.417	5,1%	2.272	2.145	471	2,4%	259	212
60 - 63	4.302	4,0%	2.091	2.211	4.022	4,6%	1.948	2.074	280	1,4%	143	137
63 - 66	4.001	3,7%	1.973	2.028	3.727	4,3%	1.838	1.889	274	1,4%	135	139
66 - 69	3.788	3,5%	1.772	2.016	3.518	4,0%	1.673	1.845	270	1,4%	99	171
69 - 72	3.513	3,3%	1.700	1.813	3.185	3,7%	1.567	1.618	328	1,7%	133	195
72 - 75	2.699	2,5%	1.265	1.434	2.397	2,8%	1.108	1.289	302	1,5%	157	145
75 - 78	2.937	2,8%	1.309	1.628	2.687	3,1%	1.203	1.484	250	1,3%	106	144
78 - 81	3.258	3,1%	1.439	1.819	3.082	3,5%	1.334	1.748	176	0,9%	105	71
81 - 84	2.652	2,5%	1.096	1.556	2.526	2,9%	1.015	1.511	126	0,6%	81	45
84 - 87	1.771	1,7%	688	1.083	1.707	2,0%	651	1.056	64	0,3%	37	27
87 - 90	1.160	1,1%	383	777	1.143	1,3%	374	769	17	0,1%	9	8
90 - 93	658	0,6%	188	470	644	0,7%	184	460	14	0,1%	4	10
93 - 96	296	0,3%	95	201	290	0,3%	92	198	6	0,0%	3	3
96 - 99	100	0,1%	14	86	100	0,1%	14	86	-	0,0%	-	-
99 - 102	25	0,0%	2	23	23	0,0%	2	21	2	0,0%	-	2
102 - 105	4	0,0%	-	4	4	0,0%	-	4	-	0,0%	-	-
105 - 108	2	0,0%	-	2	2	0,0%	-	2	-	0,0%	-	-
<b>Gesamt</b>	<b>106.749</b>	<b>100%</b>	<b>53.382</b>	<b>53.367</b>	<b>86.944</b>	<b>100%</b>	<b>42.787</b>	<b>44.157</b>	<b>19.805</b>	<b>100%</b>	<b>10.595</b>	<b>9.210</b>

<sup>18</sup> ohne Personen mit Nebenwohnung

## 2.4.2 Einwohner nach Altersjahren, Staatsangehörigkeit und Geschlecht / Teil 1<sup>19</sup>

Quelle: Stadt Salzgitter; Referat für Wirtschafts- und Europaangelegenheiten

Alter von ... bis unter ... Jahre	Einwohner				Deutsche				Ausländer			
	gesamt	v.H.	männlich	w eiblich	gesamt	v.H.	männlich	w eiblich	gesamt	v.H.	männlich	w eiblich
0 - 1	1.074	1,0%	552	522	802	0,9%	409	393	272	1,4%	143	129
1 - 2	1.197	1,1%	621	576	842	1,0%	439	403	355	1,8%	182	173
2 - 3	1.149	1,1%	581	568	839	1,0%	427	412	310	1,6%	154	156
3 - 4	1.184	1,1%	632	552	872	1,0%	464	408	312	1,6%	168	144
4 - 5	1.080	1,0%	548	532	810	0,9%	424	386	270	1,4%	124	146
5 - 6	1.053	1,0%	562	491	789	0,9%	427	362	264	1,3%	135	129
6 - 7	1.004	0,9%	498	506	789	0,9%	388	401	215	1,1%	110	105
7 - 8	1.032	1,0%	547	485	762	0,9%	413	349	270	1,4%	134	136
8 - 9	1.040	1,0%	532	508	793	0,9%	399	394	247	1,2%	133	114
9 - 10	1.028	1,0%	527	501	795	0,9%	400	395	233	1,2%	127	106
10 - 11	1.017	1,0%	542	475	773	0,9%	406	367	244	1,2%	136	108
11 - 12	1.022	1,0%	519	503	819	0,9%	416	403	203	1,0%	103	100
12 - 13	1.036	1,0%	557	479	801	0,9%	428	373	235	1,2%	129	106
13 - 14	1.030	1,0%	579	451	823	0,9%	458	365	207	1,0%	121	86
14 - 15	1.070	1,0%	559	511	851	1,0%	437	414	219	1,1%	122	97
15 - 16	981	0,9%	530	451	787	0,9%	431	356	194	1,0%	99	95
16 - 17	1.008	0,9%	494	514	792	0,9%	376	416	216	1,1%	118	98
17 - 18	1.094	1,0%	604	490	912	1,0%	498	414	182	0,9%	106	76
18 - 19	1.100	1,0%	552	548	912	1,0%	445	467	188	0,9%	107	81
19 - 20	1.199	1,1%	626	573	1.000	1,2%	530	470	199	1,0%	96	103
20 - 21	1.176	1,1%	628	548	879	1,0%	463	416	297	1,5%	165	132
21 - 22	1.244	1,2%	657	587	912	1,0%	492	420	332	1,7%	165	167
22 - 23	1.269	1,2%	712	557	932	1,1%	518	414	337	1,7%	194	143
23 - 24	1.320	1,2%	714	606	941	1,1%	496	445	379	1,9%	218	161
24 - 25	1.202	1,1%	612	590	850	1,0%	424	426	352	1,8%	188	164
25 - 26	1.272	1,2%	703	569	875	1,0%	476	399	397	2,0%	227	170
26 - 27	1.280	1,2%	667	613	910	1,0%	454	456	370	1,9%	213	157
27 - 28	1.304	1,2%	666	638	870	1,0%	423	447	434	2,2%	243	191
28 - 29	1.336	1,3%	733	603	899	1,0%	474	425	437	2,2%	259	178
29 - 30	1.324	1,2%	732	592	920	1,1%	500	420	404	2,0%	232	172
30 - 31	1.281	1,2%	679	602	908	1,0%	464	444	373	1,9%	215	158
31 - 32	1.360	1,3%	722	638	925	1,1%	484	441	435	2,2%	238	197
32 - 33	1.329	1,2%	707	622	921	1,1%	473	448	408	2,1%	234	174
33 - 34	1.275	1,2%	655	620	917	1,1%	467	450	358	1,8%	188	170
34 - 35	1.240	1,2%	668	572	864	1,0%	451	413	376	1,9%	217	159
35 - 36	1.217	1,1%	625	592	853	1,0%	433	420	364	1,8%	192	172
36 - 37	1.245	1,2%	641	604	905	1,0%	460	445	340	1,7%	181	159
37 - 38	1.235	1,2%	631	604	888	1,0%	448	440	347	1,8%	183	164
38 - 39	1.261	1,2%	644	617	905	1,0%	444	461	356	1,8%	200	156
39 - 40	1.345	1,3%	703	642	936	1,1%	494	442	409	2,1%	209	200
40 - 41	1.193	1,1%	617	576	875	1,0%	453	422	318	1,6%	164	154
41 - 42	1.180	1,1%	650	530	848	1,0%	465	383	332	1,7%	185	147
42 - 43	1.216	1,1%	631	585	852	1,0%	438	414	364	1,8%	193	171
43 - 44	1.159	1,1%	596	563	817	0,9%	408	409	342	1,7%	188	154
44 - 45	1.182	1,1%	593	589	839	1,0%	408	431	343	1,7%	185	158
45 - 46	1.170	1,1%	617	553	812	0,9%	419	393	358	1,8%	198	160
46 - 47	1.173	1,1%	595	578	879	1,0%	441	438	294	1,5%	154	140
47 - 48	1.205	1,1%	630	575	910	1,0%	468	442	295	1,5%	162	133
48 - 49	1.361	1,3%	671	690	1.065	1,2%	513	552	296	1,5%	158	138
49 - 50	1.469	1,4%	729	740	1.171	1,3%	572	599	298	1,5%	157	141
50 - 51	1.508	1,4%	759	749	1.238	1,4%	620	618	270	1,4%	139	131
51 - 52	1.617	1,5%	794	823	1.345	1,5%	654	691	272	1,4%	140	132
52 - 53	1.620	1,5%	848	772	1.373	1,6%	708	665	247	1,2%	140	107
53 - 54	1.662	1,6%	844	818	1.424	1,6%	719	705	238	1,2%	125	113
<b>Gesamt</b>	<b>106.749</b>	<b>100%</b>	<b>53.382</b>	<b>53.367</b>	<b>86.944</b>	<b>100%</b>	<b>42.787</b>	<b>44.157</b>	<b>19.805</b>	<b>100%</b>	<b>10.595</b>	<b>9.210</b>

<sup>19</sup> ohne Personen mit Nebenwohnung



## 2.4.3 Einwohner nach Altersjahren, Staatsangehörigkeit und Geschlecht / Teil 2<sup>20</sup>

Quelle: Stadt Salzgitter; Referat für Wirtschafts- und Europaangelegenheiten

Alter von ... bis unter ... Jahre	Einwohner				Deutsche				Ausländer			
	gesamt	v.H.	männlich	w weiblich	gesamt	v.H.	männlich	w weiblich	gesamt	v.H.	männlich	w weiblich
54 - 55	1.661	1,6%	894	767	1.428	1,6%	765	663	233	1,2%	129	104
55 - 56	1.775	1,7%	901	874	1.556	1,8%	780	776	219	1,1%	121	98
56 - 57	1.631	1,5%	806	825	1.465	1,7%	728	737	166	0,8%	78	88
57 - 58	1.671	1,6%	869	802	1.495	1,7%	769	726	176	0,9%	100	76
58 - 59	1.588	1,5%	828	760	1.423	1,6%	733	690	165	0,8%	95	70
59 - 60	1.629	1,5%	834	795	1.499	1,7%	770	729	130	0,7%	64	66
60 - 61	1.504	1,4%	743	761	1.405	1,6%	685	720	99	0,5%	58	41
61 - 62	1.415	1,3%	697	718	1.327	1,5%	652	675	88	0,4%	45	43
62 - 63	1.383	1,3%	651	732	1.290	1,5%	611	679	93	0,5%	40	53
63 - 64	1.358	1,3%	680	678	1.260	1,4%	631	629	98	0,5%	49	49
64 - 65	1.327	1,2%	632	695	1.235	1,4%	582	653	92	0,5%	50	42
65 - 66	1.316	1,2%	661	655	1.232	1,4%	625	607	84	0,4%	36	48
66 - 67	1.240	1,2%	604	636	1.156	1,3%	569	587	84	0,4%	35	49
67 - 68	1.244	1,2%	573	671	1.160	1,3%	544	616	84	0,4%	29	55
68 - 69	1.304	1,2%	595	709	1.202	1,4%	560	642	102	0,5%	35	67
69 - 70	1.166	1,1%	559	607	1.059	1,2%	513	546	107	0,5%	46	61
70 - 71	1.165	1,1%	584	581	1.057	1,2%	541	516	108	0,5%	43	65
71 - 72	1.182	1,1%	557	625	1.069	1,2%	513	556	113	0,6%	44	69
72 - 73	998	0,9%	462	536	892	1,0%	406	486	106	0,5%	56	50
73 - 74	896	0,8%	430	466	804	0,9%	381	423	92	0,5%	49	43
74 - 75	805	0,8%	373	432	701	0,8%	321	380	104	0,5%	52	52
75 - 76	1.003	0,9%	435	568	903	1,0%	396	507	100	0,5%	39	61
76 - 77	998	0,9%	452	546	923	1,1%	420	503	75	0,4%	32	43
77 - 78	936	0,9%	422	514	861	1,0%	387	474	75	0,4%	35	40
78 - 79	1.085	1,0%	489	596	1.032	1,2%	455	577	53	0,3%	34	19
79 - 80	1.119	1,0%	484	635	1.059	1,2%	453	606	60	0,3%	31	29
80 - 81	1.054	1,0%	466	588	991	1,1%	426	565	63	0,3%	40	23
81 - 82	957	0,9%	412	545	904	1,0%	378	526	53	0,3%	34	19
82 - 83	877	0,8%	358	519	827	1,0%	330	497	50	0,3%	28	22
83 - 84	818	0,8%	326	492	795	0,9%	307	488	23	0,1%	19	4
84 - 85	709	0,7%	286	423	685	0,8%	272	413	24	0,1%	14	10
85 - 86	629	0,6%	243	386	607	0,7%	230	377	22	0,1%	13	9
86 - 87	433	0,4%	159	274	415	0,5%	149	266	18	0,1%	10	8
87 - 88	427	0,4%	159	268	418	0,5%	156	262	9	0,0%	3	6
88 - 89	394	0,4%	119	275	389	0,4%	114	275	5	0,0%	5	-
89 - 90	339	0,3%	105	234	336	0,4%	104	232	3	0,0%	1	2
90 - 91	273	0,3%	93	180	267	0,3%	92	175	6	0,0%	1	5
91 - 92	218	0,2%	62	156	215	0,2%	62	153	3	0,0%	-	3
92 - 93	167	0,2%	33	134	162	0,2%	30	132	5	0,0%	3	2
93 - 94	130	0,1%	42	88	127	0,1%	40	87	3	0,0%	2	1
94 - 95	104	0,1%	36	68	101	0,1%	35	66	3	0,0%	1	2
95 - 96	62	0,1%	17	45	62	0,1%	17	45	-	0,0%	-	-
96 - 97	41	0,0%	5	36	41	0,0%	5	36	-	0,0%	-	-
97 - 98	30	0,0%	6	24	30	0,0%	6	24	-	0,0%	-	-
98 - 99	29	0,0%	3	26	29	0,0%	3	26	-	0,0%	-	-
99 - 100	16	0,0%	1	15	15	0,0%	1	14	1	0,0%	-	1
100 - 101	6	0,0%	1	5	6	0,0%	1	5	-	0,0%	-	-
101 - 102	3	0,0%	-	3	2	0,0%	-	2	1	0,0%	-	1
102 - 103	1	0,0%	-	1	1	0,0%	-	1	-	0,0%	-	-
103 - 104	3	0,0%	-	3	3	0,0%	-	3	-	0,0%	-	-
104 - 105	-	0,0%	-	-	-	0,0%	-	-	-	0,0%	-	-
105 - 106	2	0,0%	-	2	2	0,0%	-	2	-	0,0%	-	-
106 - 107	-	0,0%	-	-	-	0,0%	-	-	-	0,0%	-	-
107 - 108	-	0,0%	-	-	-	0,0%	-	-	-	0,0%	-	-
<b>Gesamt</b>	<b>106.749</b>	<b>100%</b>	<b>53.382</b>	<b>53.367</b>	<b>86.944</b>	<b>100%</b>	<b>42.787</b>	<b>44.157</b>	<b>19.805</b>	<b>100%</b>	<b>10.595</b>	<b>9.210</b>

<sup>20</sup> ohne Personen mit Nebenwohnung

## 2.4.4 Einwohner nach Altersgruppen, Ortschaften und Stadtteilen<sup>21</sup>

Quelle: Stadt Salzgitter; Referat für Wirtschafts- und Europaangelegenheiten

Ortschaft / Stadtteil	Einwohner										
	Alter von ... bis unter ...										
	Gesamt	0-3		3-6		6-18		18-65		65 und älter	
Anzahl		v.H	Anzahl	v.H	Anzahl	v.H	Anzahl	v.H	Anzahl	v.H	
Ortschaft Nord	48.392	1.761	3,6%	1.641	3,4%	5.887	12,2%	28.552	59,0%	10.551	21,8%
Salzgitter ST Bruchmachersen	758	13	1,7%	21	2,8%	79	10,4%	395	52,1%	250	33,0%
Salzgitter ST Engelnstedt	759	21	2,8%	14	1,8%	60	7,9%	452	59,6%	212	27,9%
Salzgitter ST Lebenstedt	45.468	1.696	3,7%	1.562	3,4%	5.625	12,4%	26.871	59,1%	9.714	21,4%
Salzgitter ST Salder	1.407	31	2,2%	44	3,1%	123	8,7%	834	59,3%	375	26,7%
Ortschaft Nordost	12.614	404	3,2%	370	2,9%	1.411	11,2%	7.599	60,2%	2.830	22,4%
Salzgitter ST Beddingen	439	5	1,1%	13	3,0%	62	14,1%	263	59,9%	96	21,9%
Salzgitter ST Sauingen	419	18	4,3%	7	1,7%	31	7,4%	228	54,4%	135	32,2%
Salzgitter ST Thiede	10.921	360	3,3%	329	3,0%	1.222	11,2%	6.591	60,4%	2.419	22,1%
Salzgitter ST Üfingen	835	21	2,5%	21	2,5%	96	11,5%	517	61,9%	180	21,6%
Ortschaft Nord west	5.483	128	2,3%	157	2,9%	650	11,9%	3.302	60,2%	1.246	22,7%
Salzgitter ST Lesse	1.133	28	2,5%	28	2,5%	146	12,9%	669	59,0%	262	23,1%
Salzgitter ST Lichtenberg	3.305	77	2,3%	101	3,1%	361	10,9%	1.978	59,8%	788	23,8%
Salzgitter ST Osterlinde	394	8	2,0%	10	2,5%	36	9,1%	247	62,7%	93	23,6%
Salzgitter ST Reppner	651	15	2,3%	18	2,8%	107	16,4%	408	62,7%	103	15,8%
Ortschaft Ost	3.498	119	3,4%	89	2,5%	414	11,8%	2.218	63,4%	658	18,8%
Salzgitter ST Bleckenstedt	615	12	2,0%	6	1,0%	86	14,0%	384	62,4%	127	20,7%
Salzgitter ST Drütte	421	20	4,8%	13	3,1%	45	10,7%	261	62,0%	82	19,5%
Salzgitter ST Hallendorf	1.682	62	3,7%	54	3,2%	193	11,5%	1.064	63,3%	309	18,4%
Salzgitter ST Immendorf	410	11	2,7%	4	1,0%	34	8,3%	278	67,8%	83	20,2%
Salzgitter ST Watenstedt	370	14	3,8%	12	3,2%	56	15,1%	231	62,4%	57	15,4%
Ortschaft Süd	24.671	657	2,7%	720	2,9%	2.742	11,1%	14.397	58,4%	6.155	24,9%
Salzgitter ST Bad	21.195	563	2,7%	613	2,9%	2.330	11,0%	12.340	58,2%	5.349	25,2%
Salzgitter ST Gitter	771	21	2,7%	22	2,9%	107	13,9%	439	56,9%	182	23,6%
Salzgitter ST Groß Mahner	538	10	1,9%	8	1,5%	50	9,3%	300	55,8%	170	31,6%
Salzgitter ST Hohenrode	172	6	3,5%	6	3,5%	19	11,0%	96	55,8%	45	26,2%
Salzgitter ST Ringelheim	1.995	57	2,9%	71	3,6%	236	11,8%	1.222	61,3%	409	20,5%
Ortschaft Südost	3.555	103	2,9%	111	3,1%	426	12,0%	2.177	61,2%	738	20,8%
Salzgitter ST Barum	731	27	3,7%	21	2,9%	82	11,2%	448	61,3%	153	20,9%
Salzgitter ST Beinum	500	13	2,6%	14	2,8%	63	12,6%	308	61,6%	102	20,4%
Salzgitter ST Flachstöckheim	998	30	3,0%	33	3,3%	105	10,5%	604	60,5%	226	22,6%
Salzgitter ST Lobmachersen	833	24	2,9%	28	3,4%	98	11,8%	510	61,2%	173	20,8%
Salzgitter ST Ohlendorf	493	9	1,8%	15	3,0%	78	15,8%	307	62,3%	84	17,0%
Ortschaft West	8.536	248	2,9%	229	2,7%	832	9,7%	5.226	61,2%	2.001	23,4%
Salzgitter ST Calbecht	302	9	3,0%	6	2,0%	36	11,9%	190	62,9%	61	20,2%
Salzgitter ST Engerode	234	9	3,8%	4	1,7%	24	10,3%	138	59,0%	59	25,2%
Salzgitter ST Gebhardshagen	6.906	184	2,7%	178	2,6%	633	9,2%	4.248	61,5%	1.663	24,1%
Salzgitter ST Heerte	1.094	46	4,2%	41	3,7%	139	12,7%	650	59,4%	218	19,9%
<b>Stadt Salzgitter</b>	<b>106.749</b>	<b>3.420</b>	<b>3,2%</b>	<b>3.317</b>	<b>3,1%</b>	<b>12.362</b>	<b>11,6%</b>	<b>63.471</b>	<b>59,5%</b>	<b>24.179</b>	<b>22,7%</b>

<sup>21</sup> ohne Personen mit Nebenwohnung

## 2.4.5 Einwohner nach Altersgruppen – graphische Übersicht Teil 1

Quelle: Stadt Salzgitter; Referat für Wirtschafts- und Europaangelegenheiten

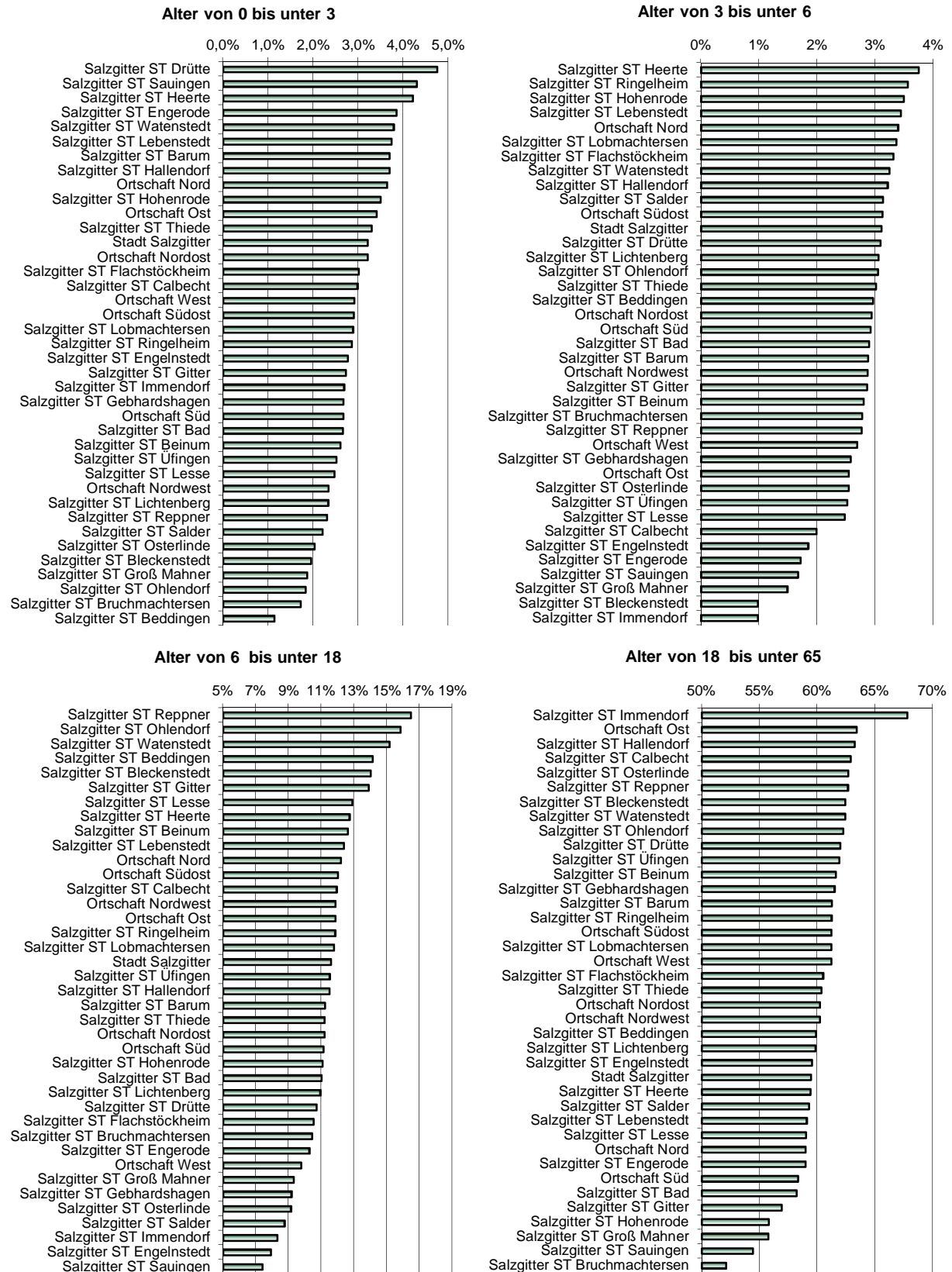

## 2.4.6 Einwohner nach Altersgruppen – graphische Übersicht Teil 2

Quelle: Stadt Salzgitter; Referat für Wirtschafts- und Europaangelegenheiten

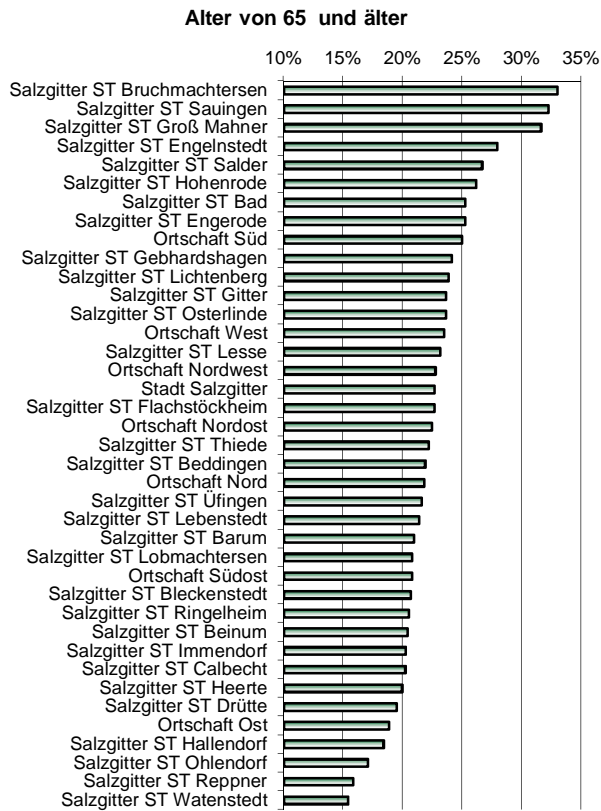

## 2.4.7 Einwohner nach Altersgruppen und Stadtteilen<sup>22</sup>

Quelle: Stadt Salzgitter; Referat für Wirtschafts- und Europaangelegenheiten

Ortschaft / Stadtteil	Einwohner										
	Alter von ... bis unter ...										
	Gesamt	0-3		3-6		6-18		18-65		65 und älter	
Anzahl		v.H	Anzahl	v.H	Anzahl	v.H	Anzahl	v.H	Anzahl	v.H	
Salzgitter ST Bad	21.195	563	3%	613	3%	2.330	11%	12.340	58%	5.349	25%
Salzgitter ST Barum	731	27	4%	21	3%	82	11%	448	61%	153	21%
Salzgitter ST Beddingen	439	5	1%	13	3%	62	14%	263	60%	96	22%
Salzgitter ST Beinum	500	13	3%	14	3%	63	13%	308	62%	102	20%
Salzgitter ST Bleckenstedt	615	12	2%	6	1%	86	14%	384	62%	127	21%
Salzgitter ST Bruchmachersen	758	13	2%	21	3%	79	10%	395	52%	250	33%
Salzgitter ST Calbecht	302	9	3%	6	2%	36	12%	190	63%	61	20%
Salzgitter ST Drütte	421	20	5%	13	3%	45	11%	261	62%	82	19%
Salzgitter ST Engelnstedt	759	21	3%	14	2%	60	8%	452	60%	212	28%
Salzgitter ST Engerode	234	9	4%	4	2%	24	10%	138	59%	59	25%
Salzgitter ST Flachstökheim	998	30	3%	33	3%	105	11%	604	61%	226	23%
Salzgitter ST Gebhardshagen	6.906	184	3%	178	3%	633	9%	4.248	62%	1.663	24%
Salzgitter ST Gitter	771	21	3%	22	3%	107	14%	439	57%	182	24%
Salzgitter ST Groß Mähner	538	10	2%	8	1%	50	9%	300	56%	170	32%
Salzgitter ST Hallendorf	1.682	62	4%	54	3%	193	11%	1.064	63%	309	18%
Salzgitter ST Heerte	1.094	46	4%	41	4%	139	13%	650	59%	218	20%
Salzgitter ST Hohenrode	172	6	3%	6	3%	19	11%	96	56%	45	26%
Salzgitter ST Immendorf	410	11	3%	4	1%	34	8%	278	68%	83	20%
Salzgitter ST Lebenstedt	45.468	1.696	4%	1.562	3%	5.625	12%	26.871	59%	9.714	21%
Salzgitter ST Lesse	1.133	28	2%	28	2%	146	13%	669	59%	262	23%
Salzgitter ST Lichtenberg	3.305	77	2%	101	3%	361	11%	1.978	60%	788	24%
Salzgitter ST Lobmachersen	833	24	3%	28	3%	98	12%	510	61%	173	21%
Salzgitter ST Ohlendorf	493	9	2%	15	3%	78	16%	307	62%	84	17%
Salzgitter ST Osterlinde	394	8	2%	10	3%	36	9%	247	63%	93	24%
Salzgitter ST Reppner	651	15	2%	18	3%	107	16%	408	63%	103	16%
Salzgitter ST Ringelheim	1.995	57	3%	71	4%	236	12%	1.222	61%	409	21%
Salzgitter ST Salder	1.407	31	2%	44	3%	123	9%	834	59%	375	27%
Salzgitter ST Sauingen	419	18	4%	7	2%	31	7%	228	54%	135	32%
Salzgitter ST Thiede	10.921	360	3%	329	3%	1.222	11%	6.591	60%	2.419	22%
Salzgitter ST Üfingen	835	21	3%	21	3%	96	11%	517	62%	180	22%
Salzgitter ST Watenstedt	370	14	4%	12	3%	56	15%	231	62%	57	15%
<b>Stadt Salzgitter</b>	<b>106.749</b>	<b>3.420</b>	<b>3%</b>	<b>3.317</b>	<b>3%</b>	<b>12.362</b>	<b>12%</b>	<b>63.471</b>	<b>59%</b>	<b>24.179</b>	<b>23%</b>

<sup>22</sup> ohne Personen mit Nebenwohnung

## 2.4.8 Ausländer nach Altersgruppen und Ortschaften<sup>23</sup>

Quelle: Stadt Salzgitter; Referat für Wirtschafts- und Europaangelegenheiten

Ortschaft / Stadtteil	Ausländer										
	Alter von ... bis unter ...										
	Gesamt	0-3		3-6		6-18		18-65		65 und älter	
Anzahl		v.H	Anzahl	v.H	Anzahl	v.H	Anzahl	v.H	Anzahl	v.H	
Ortschaft Nord	13.108	705	5,4%	604	4,6%	1.923	14,7%	8.905	67,9%	971	7,4%
Ortschaft Nordost	1.523	43	2,8%	39	2,6%	142	9,3%	1.120	73,5%	179	11,8%
Ortschaft Nordwest	202	2	1,0%	1	0,5%	11	5,4%	165	81,7%	23	11,4%
Ortschaft Ost	704	34	4,8%	22	3,1%	46	6,5%	532	75,6%	70	9,9%
Ortschaft Süd	3.423	131	3,8%	157	4,6%	460	13,4%	2.370	69,2%	305	8,9%
Ortschaft Südost	172	3	1,7%	5	2,9%	20	11,6%	128	74,4%	16	9,3%
Ortschaft West	673	19	2,8%	18	2,7%	63	9,4%	498	74,0%	75	11,1%
<b>Stadt Salzgitter</b>	<b>19.805</b>	<b>937</b>	<b>4,7%</b>	<b>846</b>	<b>4,3%</b>	<b>2.665</b>	<b>13,5%</b>	<b>13.718</b>	<b>69,3%</b>	<b>1.639</b>	<b>8,3%</b>

<sup>23</sup> ohne Personen mit Nebenwohnung

## 2.4.9 Ausländer nach Altersgruppen und Stadtteilen<sup>24</sup>

Quelle: Stadt Salzgitter; Referat für Wirtschafts- und Europaangelegenheiten

Ortschaft / Stadtteil	Ausländer										
	Alter von ... bis unter ...										
	Gesamt	0-3		3-6		6-18		18-65		65 - ..	
Anzahl		v.H	Anzahl	v.H	Anzahl	v.H	Anzahl	v.H	Anzahl	v.H	
Salzgitter ST Bad	3.308	130	3,9%	155	4,7%	449	13,6%	2.283	69,0%	291	8,8%
Salzgitter ST Barum	78	2	2,6%	4	5,1%	9	11,5%	55	70,5%	8	10,3%
Salzgitter ST Beddingen	54	-	0,0%	1	1,9%	2	3,7%	46	85,2%	5	9,3%
Salzgitter ST Beinum	11	-	0,0%	-	0,0%	1	9,1%	8	72,7%	2	18,2%
Salzgitter ST Bleckenstedt	26	1	3,8%	1	3,8%	1	3,8%	18	69,2%	5	19,2%
Salzgitter ST Bruchmachersen	29	-	0,0%	-	0,0%	-	0,0%	21	72,4%	8	27,6%
Salzgitter ST Calbecht	10	-	0,0%	-	0,0%	-	0,0%	10	100,0%	-	0,0%
Salzgitter ST Drütte	32	1	3,1%	1	3,1%	3	9,4%	21	65,6%	6	18,8%
Salzgitter ST Engelnstedt	33	1	3,0%	1	3,0%	3	9,1%	23	69,7%	5	15,2%
Salzgitter ST Engerode	11	-	0,0%	-	0,0%	-	0,0%	11	100,0%	-	0,0%
Salzgitter ST Flachstökheim	51	1	2,0%	1	2,0%	9	17,6%	37	72,5%	3	5,9%
Salzgitter ST Gebhardshagen	523	17	3,3%	16	3,1%	48	9,2%	377	72,1%	65	12,4%
Salzgitter ST Gitter	37	1	2,7%	1	2,7%	6	16,2%	28	75,7%	1	2,7%
Salzgitter ST Groß Mahner	14	-	0,0%	-	0,0%	-	0,0%	6	42,9%	8	57,1%
Salzgitter ST Hallendorf	438	22	5,0%	12	2,7%	17	3,9%	352	80,4%	35	8,0%
Salzgitter ST Heerte	129	2	1,6%	2	1,6%	15	11,6%	100	77,5%	10	7,8%
Salzgitter ST Hohenrode	1	-	0,0%	-	0,0%	-	0,0%	1	100,0%	-	0,0%
Salzgitter ST Immendorf	66	1	1,5%	-	0,0%	1	1,5%	55	83,3%	9	13,6%
Salzgitter ST Lebenstedt	12.957	703	5,4%	601	4,6%	1.913	14,8%	8.794	67,9%	946	7,3%
Salzgitter ST Lesse	19	-	0,0%	-	0,0%	2	10,5%	16	84,2%	1	5,3%
Salzgitter ST Lichtenberg	113	1	0,9%	-	0,0%	3	2,7%	91	80,5%	18	15,9%
Salzgitter ST Lobmachersen	21	-	0,0%	-	0,0%	-	0,0%	20	95,2%	1	4,8%
Salzgitter ST Ohlendorf	11	-	0,0%	-	0,0%	1	9,1%	8	72,7%	2	18,2%
Salzgitter ST Osterlinde	22	-	0,0%	-	0,0%	2	9,1%	20	90,9%	-	0,0%
Salzgitter ST Reppner	48	1	2,1%	1	2,1%	4	8,3%	38	79,2%	4	8,3%
Salzgitter ST Ringelheim	63	-	0,0%	1	1,6%	5	7,9%	52	82,5%	5	7,9%
Salzgitter ST Salder	89	1	1,1%	2	2,2%	7	7,9%	67	75,3%	12	13,5%
Salzgitter ST Sauingen	7	-	0,0%	-	0,0%	-	0,0%	3	42,9%	4	57,1%
Salzgitter ST Thiede	1.427	42	2,9%	36	2,5%	136	9,5%	1.047	73,4%	166	11,6%
Salzgitter ST Üfingen	35	1	2,9%	2	5,7%	4	11,4%	24	68,6%	4	11,4%
Salzgitter ST Watenstedt	142	9	6,3%	8	5,6%	24	16,9%	86	60,6%	15	10,6%
<b>Stadt Salzgitter</b>	<b>19.805</b>	<b>937</b>	<b>4,7%</b>	<b>846</b>	<b>4,3%</b>	<b>2.665</b>	<b>13,5%</b>	<b>13.718</b>	<b>69,3%</b>	<b>1.639</b>	<b>8,3%</b>

<sup>24</sup> ohne Personen mit Nebenwohnung

## 2.4.10 Ausländer nach Staatsangehörigkeit und Geschlecht / Teil 1

Quelle: Stadt Salzgitter; Referat für Wirtschafts- und Europaangelegenheiten

Staatsangehörigkeit	Ausländer									
	Männer		Frauen		Gesamt		Zu-/Abnahme gegenüber Vorjahr		Vorjahr	
	Anzahl	v.H.	Anzahl	v.H.	Anzahl	v.H.	Anzahl	v.H.	Anzahl	v.H.
albanisch	27	55,1%	22	44,9%	49	0,2%	12	32,4%	37	0,2%
bosnisch-herzegowinisch	168	54,2%	142	45,8%	310	1,6%	35	12,7%	275	1,4%
belgisch	7	53,8%	6	46,2%	13	0,1%	-2	-13,3%	15	0,1%
bulgarisch	500	55,4%	402	44,6%	902	4,6%	58	6,9%	844	4,3%
dänisch	4	40,0%	6	60,0%	10	0,1%	2	25,0%	8	0,0%
estnisch	1	12,5%	7	87,5%	8	0,0%	-1	-11,1%	9	0,0%
finnisch	-	0,0%	2	100,0%	2	0,0%	-	0,0%	2	0,0%
französisch	10	41,7%	14	58,3%	24	0,1%	-2	-7,7%	26	0,1%
kroatisch	125	56,6%	96	43,4%	221	1,1%	11	5%	210	1,1%
slowenisch	2	33,3%	4	66,7%	6	0,0%	1	20,0%	5	0,0%
von Serbien und Montenegro	10	55,6%	8	44,4%	18	0,1%	-1	-5,3%	19	0,1%
serbisch	2	66,7%	1	33,3%	3	0,0%	-	0,0%	3	0,0%
griechisch	89	54,3%	75	45,7%	164	0,8%	-12	-6,8%	176	0,9%
irisch	3	60,0%	2	40,0%	5	0,0%	-	0,0%	5	0,0%
isländisch	2	100,0%	-	0,0%	2	0,0%	-	0,0%	2	0,0%
italienisch	296	63,8%	168	36,2%	464	2,3%	-19	-3,9%	483	2,5%
lettisch	42	56,0%	33	44,0%	75	0,4%	-12	-13,8%	87	0,4%
montenegrinisch	28	46,7%	32	53,3%	60	0,3%	-3	-4,8%	63	0,3%
litauisch	86	51,5%	81	48,5%	167	0,8%	10	6,4%	157	0,8%
luxemburgisch	-	0,0%	1	100,0%	1	0,0%	-1	-50,0%	2	0,0%
mazedonisch	65	61,9%	40	38,1%	105	0,5%	16	18,0%	89	0,5%
moldauisch	13	44,8%	16	55,2%	29	0,1%	7	31,8%	22	0,1%
niederländisch	22	55,0%	18	45,0%	40	0,2%	-4	-9,1%	44	0,2%
norwegisch	-	0,0%	1	100,0%	1	0,0%	-	0,0%	1	0,0%
kosovarisch	125	49,8%	126	50,2%	251	1,3%	14	5,9%	237	1,2%
österreichisch	46	50,5%	45	49,5%	91	0,5%	1	1,1%	90	0,5%
polnisch	833	54,0%	711	46,0%	1.544	7,8%	-129	-7,7%	1.673	8,6%
portugiesisch	25	50,0%	25	50,0%	50	0,3%	-7	-12,3%	57	0,3%
rumänisch	915	55,8%	724	44,2%	1.639	8,3%	-2	-0,1%	1.641	8,4%
slowakisch	8	44,4%	10	55,6%	18	0,1%	-5	-21,7%	23	0,1%
schwedisch	3	27,3%	8	72,7%	11	0,1%	1	10,0%	10	0,1%
schweizerisch	5	55,6%	4	44,4%	9	0,0%	-	0,0%	9	0,0%
russisch	88	41,3%	125	58,7%	213	1,1%	1	0,5%	212	1,1%
spanisch	22	45,8%	26	54,2%	48	0,2%	-1	-2,0%	49	0,3%
türkisch	2.410	48,6%	2.550	51,4%	4.960	25,0%	-75	-1,5%	5.035	25,7%
tschechisch	22	47,8%	24	52,2%	46	0,2%	-3	-6,1%	49	0,3%
ungarisch	206	68,2%	96	31,8%	302	1,5%	-5	-1,6%	307	1,6%
ukrainisch	36	33,0%	73	67,0%	109	0,6%	15	16,0%	94	0,5%
britisch	30	62,5%	18	37,5%	48	0,2%	-3	-5,9%	51	0,3%
weißrussisch	2	11,8%	15	88,2%	17	0,1%	2	13,3%	15	0,1%
serbisch	218	63,9%	123	36,1%	341	1,7%	34	11,1%	307	1,6%
zyprisch	1	100,0%	-	0,0%	1	0,0%	-	0,0%	1	0,0%
algerisch	21	72,4%	8	27,6%	29	0,1%	-3	-9,4%	32	0,2%
eritreisch	2	100,0%	-	0,0%	2	0,0%	-	0,0%	2	0,0%
<b>Gesamt</b>	<b>10.595</b>	<b>53,5%</b>	<b>9.210</b>	<b>46,5%</b>	<b>19.805</b>	<b>100%</b>	<b>240</b>	<b>1,2%</b>	<b>19.565</b>	<b>100%</b>



## 2.4.11 Ausländer nach Staatsangehörigkeit und Geschlecht / Teil 2

Quelle: Stadt Salzgitter; Referat für Wirtschafts- und Europaangelegenheiten

Staatsangehörigkeit	Ausländer									
	Männer		Frauen		Gesamt		Zu-/Abnahme gegenüber Vorjahr		Vorjahr	
	Anzahl	v.H.	Anzahl	v.H.	Anzahl	v.H.	Anzahl	v.H.	Anzahl	v.H.
äthiopisch	-	0,0%	2	100,0%	2	0,0%	-	0,0%	2	0,0%
ivorisch	22	66,7%	11	33,3%	33	0,2%	4	13,8%	29	0,1%
nigerianisch	24	66,7%	12	33,3%	36	0,2%	-1	-2,7%	37	0,2%
simbabwisch	1	16,7%	5	83,3%	6	0,0%	1	20,0%	5	0,0%
gabunisch	1	100,0%	-	0,0%	1	0,0%	-	0,0%	1	0,0%
gambisch	7	100,0%	-	0,0%	7	0,0%	-5	-41,7%	12	0,1%
ghanaisch	5	100,0%	-	0,0%	5	0,0%	-2	-28,6%	7	0,0%
kenianisch	3	23,1%	10	76,9%	13	0,1%	1	8,3%	12	0,1%
der Demokratischen Republik Kongo	1	50,0%	1	50,0%	2	0,0%	1	100,0%	1	0,0%
liberianisch	2	40,0%	3	60,0%	5	0,0%	-	0,0%	5	0,0%
libysch	12	54,5%	10	45,5%	22	0,1%	-3	-12,0%	25	0,1%
madagassisch	-	0,0%	1	100,0%	1	0,0%	1	X	-	0,0%
malisch	3	75,0%	1	25,0%	4	0,0%	-1	-20,0%	5	0,0%
marokkanisch	11	47,8%	12	52,2%	23	0,1%	7	43,8%	16	0,1%
burkinisch	1	100,0%	-	0,0%	1	0,0%	-	0,0%	1	0,0%
guineisch	4	57,1%	3	42,9%	7	0,0%	3	75,0%	4	0,0%
kamerunisch	11	50,0%	11	50,0%	22	0,1%	9	69,2%	13	0,1%
südafrikanisch	1	100,0%	-	0,0%	1	0,0%	-	0,0%	1	0,0%
ruandisch	5	33,3%	10	66,7%	15	0,1%	-4	-21,1%	19	0,1%
senegalesisch	1	100,0%	-	0,0%	1	0,0%	-	0,0%	1	0,0%
seychellisch	3	60,0%	2	40,0%	5	0,0%	4	400,0%	1	0,0%
somalisch	19	52,8%	17	47,2%	36	0,2%	-2	-5,3%	38	0,2%
sudanesisch	-	X	-	X	-	0,0%	-1	-100,0%	1	0,0%
sudanesisch	38	63,3%	22	36,7%	60	0,3%	11	22,4%	49	0,3%
südsudanesisch	3	50,0%	3	50,0%	6	0,0%	4	200,0%	2	0,0%
tansanisch	6	66,7%	3	33,3%	9	0,0%	5	125,0%	4	0,0%
togoisch	-	0,0%	5	100,0%	5	0,0%	-	0,0%	5	0,0%
tschadisch	-	0,0%	1	100,0%	1	0,0%	-	0,0%	1	0,0%
tunesisch	62	53,0%	55	47,0%	117	0,6%	6	5,4%	111	0,6%
ugandisch	-	0,0%	1	100,0%	1	0,0%	-	0,0%	1	0,0%
ägyptisch	14	58,3%	10	41,7%	24	0,1%	9	60,0%	15	0,1%
burundisch	4	100,0%	-	0,0%	4	0,0%	-	0,0%	4	0,0%
sonstige afrikanische Staatsangehöri	1	100,0%	-	0,0%	1	0,0%	-2	-66,7%	3	0,0%
argentinisch	1	50,0%	1	50,0%	2	0,0%	-	0,0%	2	0,0%
brasilianisch	5	35,7%	9	64,3%	14	0,1%	-2	-12,5%	16	0,1%
chilenisch	-	X	-	X	-	0,0%	-1	-100,0%	1	0,0%
dominikanisch	3	37,5%	5	62,5%	8	0,0%	1	14,3%	7	0,0%
ecuadorianisch	1	20,0%	4	80,0%	5	0,0%	-1	-16,7%	6	0,0%
haitianisch	-	0,0%	2	100,0%	2	0,0%	-	0,0%	2	0,0%
kanadisch	2	66,7%	1	33,3%	3	0,0%	-	0,0%	3	0,0%
kolumbianisch	1	20,0%	4	80,0%	5	0,0%	-1	-16,7%	6	0,0%
kubanisch	2	66,7%	1	33,3%	3	0,0%	-1	-25,0%	4	0,0%
mexikanisch	5	41,7%	7	58,3%	12	0,1%	-	0,0%	12	0,1%
paraguayisch	1	100,0%	-	0,0%	1	0,0%	-	0,0%	1	0,0%
peruanisch	2	25,0%	6	75,0%	8	0,0%	-	0,0%	8	0,0%
<b>Gesamt</b>	<b>10.595</b>	<b>53,5%</b>	<b>9.210</b>	<b>46,5%</b>	<b>19.805</b>	<b>100%</b>	<b>240</b>	<b>1,2%</b>	<b>19.565</b>	<b>100%</b>

## 2.4.12 Ausländer nach Staatsangehörigkeit und Geschlecht / Teil 3

Quelle: Stadt Salzgitter; Referat für Wirtschafts- und Europaangelegenheiten

Staatsangehörigkeit	Ausländer									
	Männer		Frauen		Gesamt		Zu-/Abnahme gegenüber Vorjahr		Vorjahr	
	Anzahl	v.H.	Anzahl	v.H.	Anzahl	v.H.	Anzahl	v.H.	Anzahl	v.H.
venezolanisch	1	100,0%	-	0,0%	1	0,0%	1	X	-	0,0%
amerikanisch	15	57,7%	11	42,3%	26	0,1%	2	8,3%	24	0,1%
von Trinidad und Tobago	-	0,0%	1	100,0%	1	0,0%	-	0,0%	1	0,0%
armenisch	10	55,6%	8	44,4%	18	0,1%	3	20,0%	15	0,1%
afghanisch	153	64,0%	86	36,0%	239	1,2%	-9	-3,6%	248	1,3%
aserbaidschanisch	4	36,4%	7	63,6%	11	0,1%	-1	-8,3%	12	0,1%
georgisch	5	55,6%	4	44,4%	9	0,0%	-2	-18,2%	11	0,1%
sri-lankisch	7	50,0%	7	50,0%	14	0,1%	1	7,7%	13	0,1%
vietnamesisch	44	59,5%	30	40,5%	74	0,4%	-10	-11,9%	84	0,4%
indisch	23	79,3%	6	20,7%	29	0,1%	2	7,4%	27	0,1%
indonesisch	6	37,5%	10	62,5%	16	0,1%	3	23,1%	13	0,1%
irakisch	169	55,4%	136	44,6%	305	1,5%	-8	-2,6%	313	1,6%
iranisch	39	72,2%	15	27,8%	54	0,3%	-7	-11,5%	61	0,3%
israelisch	1	33,3%	2	66,7%	3	0,0%	-	0,0%	3	0,0%
japanisch	1	25,0%	3	75,0%	4	0,0%	-1	-20,0%	5	0,0%
kasachisch	27	41,5%	38	58,5%	65	0,3%	-1	-1,5%	66	0,3%
jordanisch	11	45,8%	13	54,2%	24	0,1%	-1	-4,0%	25	0,1%
kambodschanisch	-	0,0%	1	100,0%	1	0,0%	-	0,0%	1	0,0%
katarisch	-	X	-	X	-	0,0%	-1	-100,0%	1	0,0%
kuwaitisch	-	X	-	X	-	0,0%	-1	-100,0%	1	0,0%
kirgisisch	5	45,5%	6	54,5%	11	0,1%	1	10,0%	10	0,1%
libanesisch	119	56,7%	91	43,3%	210	1,1%	-3	-1,4%	213	1,1%
mongolisch	1	33,3%	2	66,7%	3	0,0%	-1	-25,0%	4	0,0%
nepalesisch	2	66,7%	1	33,3%	3	0,0%	-	0,0%	3	0,0%
ohne Bezeichnung	96	57,8%	70	42,2%	166	0,8%	-171	-50,7%	337	1,7%
bangladeschisch	1	100,0%	-	0,0%	1	0,0%	-	0,0%	1	0,0%
pakistanisch	23	69,7%	10	30,3%	33	0,2%	3	10,0%	30	0,2%
philippinisch	1	6,3%	15	93,8%	16	0,1%	-1	-5,9%	17	0,1%
der Republik Korea	-	0,0%	1	100,0%	1	0,0%	-1	-50,0%	2	0,0%
turkmenisch	-	0,0%	1	100,0%	1	0,0%	1	X	-	0,0%
saudi-arabisch	1	100,0%	-	0,0%	1	0,0%	-4	-80,0%	5	0,0%
singapurisch	-	0,0%	1	100,0%	1	0,0%	-	0,0%	1	0,0%
syrisch	2.402	55,8%	1.904	44,2%	4.306	21,7%	111	2,6%	4.195	21,4%
thailändisch	3	5,8%	49	94,2%	52	0,3%	-	0,0%	52	0,3%
usbekisch	3	75,0%	1	25,0%	4	0,0%	-2	-33,3%	6	0,0%
chinesisch	17	35,4%	31	64,6%	48	0,2%	-3	-5,9%	51	0,3%
malaysisch	-	0,0%	2	100,0%	2	0,0%	-	0,0%	2	0,0%
sonstige asiatische Staatsangehörigk	-	0,0%	1	100,0%	1	0,0%	-1	-50,0%	2	0,0%
australisch	1	33,3%	2	66,7%	3	0,0%	1	50,0%	2	0,0%
neuseeländisch	1	50,0%	1	50,0%	2	0,0%	1	100,0%	1	0,0%
staatenlos	121	50,6%	118	49,4%	239	1,2%	-10	-4,0%	249	1,3%
ungeklärt	472	55,1%	385	44,9%	857	4,3%	389	83,1%	468	2,4%
ohne Angabe	2	66,7%	1	33,3%	3	0,0%	-10	-76,9%	13	0,1%
<b>Gesamt</b>	<b>10.595</b>	<b>53,5%</b>	<b>9.210</b>	<b>46,5%</b>	<b>19.805</b>	<b>100%</b>	<b>240</b>	<b>1,2%</b>	<b>19.565</b>	<b>100%</b>

## 2.4.13 Einwohner nach Familienstand, Ortschaften und Stadtteilen<sup>25</sup>

Quelle: Stadt Salzgitter; Referat für Wirtschafts- und Europaangelegenheiten

Ortschaft / Stadtteil	Einwohner										
	gesamt	ledig		verheiratet		verwitwet		geschieden		unbekannt	
	Anzahl	Anzahl	v.H. ges.	Anzahl	v.H. ges.	Anzahl	v.H. ges.	Anzahl	v.H. ges.	Anzahl	v.H. ges.
Ortschaft Nord	48.392	18.482	38,2%	20.480	42,3%	3.782	7,8%	3.789	7,8%	1.859	3,8%
Salzgitter ST Bruchmachtersen	758	230	30,3%	412	54,4%	68	9,0%	45	5,9%	3	0,4%
Salzgitter ST Engelnstedt	759	239	31,5%	408	53,8%	61	8,0%	49	6,5%	2	0,3%
Salzgitter ST Lebenstedt	45.468	17.543	38,6%	18.954	41,7%	3.537	7,8%	3.585	7,9%	1.849	4,1%
Salzgitter ST Salder	1.407	470	33,4%	706	50,2%	116	8,2%	110	7,8%	5	0,4%
Ortschaft Nordost	12.614	4.587	36,4%	5.948	47,2%	936	7,4%	951	7,5%	192	1,5%
Salzgitter ST Beddingen	439	167	38,0%	195	44,4%	33	7,5%	39	8,9%	5	1,1%
Salzgitter ST Sauingen	419	121	28,9%	226	53,9%	42	10,0%	30	7,2%	-	0,0%
Salzgitter ST Thiede	10.921	4.014	36,8%	5.099	46,7%	807	7,4%	817	7,5%	184	1,7%
Salzgitter ST Üfingen	835	285	34,1%	428	51,3%	54	6,5%	65	7,8%	3	0,4%
Ortschaft Nordw est	5.483	1.953	35,6%	2.832	51,7%	370	6,7%	313	5,7%	15	0,3%
Salzgitter ST Lesse	1.133	426	37,6%	547	48,3%	89	7,9%	70	6,2%	1	0,1%
Salzgitter ST Lichtenberg	3.305	1.157	35,0%	1.723	52,1%	220	6,7%	198	6,0%	7	0,2%
Salzgitter ST Osterlinde	394	134	34,0%	212	53,8%	34	8,6%	10	2,5%	4	1,0%
Salzgitter ST Reppner	651	236	36,3%	350	53,8%	27	4,1%	35	5,4%	3	0,5%
Ortschaft Ost	3.498	1.373	39,3%	1.533	43,8%	220	6,3%	247	7,1%	125	3,6%
Salzgitter ST Bleckenstedt	615	228	37,1%	289	47,0%	48	7,8%	49	8,0%	1	0,2%
Salzgitter ST Drütte	421	176	41,8%	192	45,6%	26	6,2%	27	6,4%	-	0,0%
Salzgitter ST Hallendorf	1.682	662	39,4%	722	42,9%	99	5,9%	114	6,8%	85	5,1%
Salzgitter ST Immendorf	410	151	36,8%	184	44,9%	31	7,6%	35	8,5%	9	2,2%
Salzgitter ST Watenstedt	370	156	42,2%	146	39,5%	16	4,3%	22	5,9%	30	8,1%
Ortschaft Süd	24.671	9.480	38,4%	10.567	42,8%	2.176	8,8%	1.996	8,1%	452	1,8%
Salzgitter ST Bad	21.195	8.168	38,5%	8.878	41,9%	1.943	9,2%	1.763	8,3%	443	2,1%
Salzgitter ST Gitter	771	295	38,3%	365	47,3%	60	7,8%	46	6,0%	5	0,6%
Salzgitter ST Groß Mahner	538	178	33,1%	266	49,4%	42	7,8%	52	9,7%	-	0,0%
Salzgitter ST Hohenrode	172	59	34,3%	84	48,8%	10	5,8%	19	11,0%	-	0,0%
Salzgitter ST Ringelheim	1.995	780	39,1%	974	48,8%	121	6,1%	116	5,8%	4	0,2%
Ortschaft Südost	3.555	1.328	37,4%	1.739	48,9%	231	6,5%	243	6,8%	14	0,4%
Salzgitter ST Barum	731	299	40,9%	340	46,5%	48	6,6%	35	4,8%	9	1,2%
Salzgitter ST Beinum	500	185	37,0%	251	50,2%	33	6,6%	31	6,2%	-	0,0%
Salzgitter ST Flachstöckheim	998	348	34,9%	488	48,9%	69	6,9%	93	9,3%	-	0,0%
Salzgitter ST Lobmachtersen	833	287	34,5%	454	54,5%	45	5,4%	45	5,4%	2	0,2%
Salzgitter ST Ohlendorf	493	209	42,4%	206	41,8%	36	7,3%	39	7,9%	3	0,6%
Ortschaft West	8.536	3.274	38,4%	3.852	45,1%	655	7,7%	624	7,3%	131	1,5%
Salzgitter ST Calbecht	302	120	39,7%	146	48,3%	17	5,6%	18	6,0%	1	0,3%
Salzgitter ST Engerode	234	80	34,2%	127	54,3%	9	3,8%	13	5,6%	5	2,1%
Salzgitter ST Gebhardshagen	6.906	2.646	38,3%	3.083	44,6%	561	8,1%	540	7,8%	76	1,1%
Salzgitter ST Heerte	1.094	428	39,1%	496	45,3%	68	6,2%	53	4,8%	49	4,5%
<b>Stadt Salzgitter</b>	<b>106.749</b>	<b>40.477</b>	<b>37,9%</b>	<b>46.951</b>	<b>44,0%</b>	<b>8.370</b>	<b>7,8%</b>	<b>8.163</b>	<b>7,6%</b>	<b>2.788</b>	<b>2,6%</b>

<sup>25</sup> ohne Personen mit Nebenwohnung

## 2.4.14 Einwohner nach Familienstand und Stadtteilen<sup>26</sup>

Quelle: Stadt Salzgitter; Referat für Wirtschafts- und Europaangelegenheiten

Ortschaft / Stadtteil	Einwohner										
	gesamt	ledig		verheiratet		verwitwet		geschieden		unbekannt	
	Anzahl	Anzahl	v.H. ges.	Anzahl	v.H. ges.	Anzahl	v.H. ges.	Anzahl	v.H. ges.	Anzahl	v.H. ges.
Salzgitter ST Bad	21.195	8.168	39%	8.878	42%	1.943	9%	1.763	8%	443	2%
Salzgitter ST Barum	731	299	41%	340	47%	48	7%	35	5%	9	1%
Salzgitter ST Beddingen	439	167	38%	195	44%	33	8%	39	9%	5	1%
Salzgitter ST Beinum	500	185	37%	251	50%	33	7%	31	6%	-	0%
Salzgitter ST Bleckenstedt	615	228	37%	289	47%	48	8%	49	8%	1	0%
Salzgitter ST Bruchmachersen	758	230	30%	412	54%	68	9%	45	6%	3	0%
Salzgitter ST Calbecht	302	120	40%	146	48%	17	6%	18	6%	1	0%
Salzgitter ST Drütte	421	176	42%	192	46%	26	6%	27	6%	-	0%
Salzgitter ST Engelnstedt	759	239	31%	408	54%	61	8%	49	6%	2	0%
Salzgitter ST Engerode	234	80	34%	127	54%	9	4%	13	6%	5	2%
Salzgitter ST Flachstöckheim	998	348	35%	488	49%	69	7%	93	9%	-	0%
Salzgitter ST Gebhardshagen	6.906	2.646	38%	3.083	45%	561	8%	540	8%	76	1%
Salzgitter ST Gitter	771	295	38%	365	47%	60	8%	46	6%	5	1%
Salzgitter ST Groß Mahner	538	178	33%	266	49%	42	8%	52	10%	-	0%
Salzgitter ST Hallendorf	1.682	662	39%	722	43%	99	6%	114	7%	85	5%
Salzgitter ST Heerte	1.094	428	39%	496	45%	68	6%	53	5%	49	4%
Salzgitter ST Hohenrode	172	59	34%	84	49%	10	6%	19	11%	-	0%
Salzgitter ST Immendorf	410	151	37%	184	45%	31	8%	35	9%	9	2%
Salzgitter ST Lebenstedt	45.468	17.543	39%	18.954	42%	3.537	8%	3.585	8%	1.849	4%
Salzgitter ST Lesse	1.133	426	38%	547	48%	89	8%	70	6%	1	0%
Salzgitter ST Lichtenberg	3.305	1.157	35%	1.723	52%	220	7%	198	6%	7	0%
Salzgitter ST Lobmachersen	833	287	34%	454	55%	45	5%	45	5%	2	0%
Salzgitter ST Ohlendorf	493	209	42%	206	42%	36	7%	39	8%	3	1%
Salzgitter ST Osterlinde	394	134	34%	212	54%	34	9%	10	3%	4	1%
Salzgitter ST Reppner	651	236	36%	350	54%	27	4%	35	5%	3	0%
Salzgitter ST Ringelheim	1.995	780	39%	974	49%	121	6%	116	6%	4	0%
Salzgitter ST Salder	1.407	470	33%	706	50%	116	8%	110	8%	5	0%
Salzgitter ST Sauingen	419	121	29%	226	54%	42	10%	30	7%	-	0%
Salzgitter ST Thiede	10.921	4.014	37%	5.099	47%	807	7%	817	7%	184	2%
Salzgitter ST Üfingen	835	285	34%	428	51%	54	6%	65	8%	3	0%
Salzgitter ST Watenstedt	370	156	42%	146	39%	16	4%	22	6%	30	8%
<b>Stadt Salzgitter</b>	<b>106.749</b>	<b>40.477</b>	<b>38%</b>	<b>46.951</b>	<b>44%</b>	<b>8.370</b>	<b>8%</b>	<b>8.163</b>	<b>8%</b>	<b>2.788</b>	<b>3%</b>

<sup>26</sup> ohne Personen mit Nebenwohnung

## 2.4.15 Einwohner nach Familienstand und Statistischen Bezirken / Teil 1<sup>27</sup>

Quelle: Stadt Salzgitter; Referat für Wirtschafts- und Europaangelegenheiten

Stat. Bezirk Nr.	Stadtteil / Statistischer Bezirk	Einwohner											
		gesamt		ledig		verheiratet		verwitwet		geschieden		unbekannt	
		Anzahl	v.H. ges.	Anzahl	v.H. ges.	Anzahl	v.H. ges.	Anzahl	v.H. ges.	Anzahl	v.H. ges.	Anzahl	v.H. ges.
010	SZ-Bad / Wald- und Talsiedlung	1.487	505	34,0%	784	52,7%	120	8,1%	70	4,7%	8	0,5%	
011	SZ-Bad / Beamten und Bismarcksiedlung	784	228	29,1%	454	57,9%	66	8,4%	36	4,6%	-	0,0%	
012	SZ-Bad / Ostsiedlung	2.266	1.104	48,7%	671	29,6%	113	5,0%	212	9,4%	166	7,3%	
013	SZ-Bad / Fuchsberg	136	52	38,2%	56	41,2%	9	6,6%	15	11,0%	4	2,9%	
014	SZ-Bad / Westsiedlung	3.111	1.517	48,8%	1.024	32,9%	208	6,7%	241	7,7%	121	3,9%	
015	SZ-Bad / Kniestedt	759	321	42,3%	321	42,3%	47	6,2%	64	8,4%	6	0,8%	
016	SZ-Bad / Gittertor	451	178	39,5%	209	46,3%	31	6,9%	17	3,8%	16	3,5%	
017	SZ-Bad / Altstadt	1.584	560	35,4%	590	37,2%	235	14,8%	157	9,9%	42	2,7%	
018	SZ-Bad / S.M.A.G. Siedlung	1.533	495	32,3%	834	54,4%	109	7,1%	93	6,1%	2	0,1%	
019	SZ-Bad / Südsiedlung	2.697	949	35,2%	988	36,6%	441	16,4%	274	10,2%	45	1,7%	
020	SZ-Bad / Hasenspring	2.381	943	39,6%	892	37,5%	230	9,7%	288	12,1%	28	1,1%	
021	SZ-Bad / Salgenteich	4.006	1.316	32,8%	2.055	51,3%	334	8,3%	296	7,4%	5	0,1%	
010-021	SZ-Bad	21.195	8.168	38,5%	8.878	41,9%	1.943	9,2%	1.763	8,3%	443	2,1%	
026	Barum	731	299	40,9%	340	46,5%	48	6,6%	35	4,8%	9	1,2%	
027	Beddingen	439	167	38,0%	195	44,4%	33	7,5%	39	8,9%	5	1,1%	
028	Beinum	500	185	37,0%	251	50,2%	33	6,6%	31	6,2%	-	0,0%	
029	Bleckenstedt	615	228	37,1%	289	47,0%	48	7,8%	49	8,0%	1	0,2%	
030	Bruchmachtersen	758	230	30,3%	412	54,4%	68	9,0%	45	5,9%	3	0,4%	
031	Calbecht	302	120	39,7%	146	48,3%	17	5,6%	18	6,0%	1	0,3%	
032	Drütte	421	176	41,8%	192	45,6%	26	6,2%	27	6,4%	-	0,0%	
033	Engelstedt	759	239	31,5%	408	53,8%	61	8,0%	49	6,5%	2	0,3%	
034	Engerode	234	80	34,2%	127	54,3%	9	3,8%	13	5,6%	5	2,1%	
035	Flachstöckheim	998	348	34,9%	488	48,9%	69	6,9%	93	9,3%	-	0,0%	
036	Gebhardshagen / Ortsmitte	1.122	428	38,1%	513	45,7%	82	7,3%	93	8,3%	6	0,5%	
037	Gebhardshagen / Altsiedlung	1.787	697	39,0%	750	42,0%	142	7,9%	154	8,6%	44	2,5%	
038	Gebhardshagen / Burgwall	771	285	37,0%	326	42,3%	68	8,8%	84	10,9%	8	1,0%	
039	Gebhardshagen / Sternwall	517	219	42,4%	184	35,6%	53	10,3%	49	9,5%	12	2,3%	
040	Gebhardshagen / Dorfrand Ost	942	382	40,6%	442	46,9%	75	8,0%	42	4,5%	1	0,1%	
041	Gebhardshagen / Saldersches Feld	1.767	635	35,9%	868	49,1%	141	8,0%	118	6,7%	5	0,3%	
036-041	Gebhardshagen	6.906	2.646	38,3%	3.083	44,6%	561	8,1%	540	7,8%	76	1,1%	
043	Gitter	771	295	38,3%	365	47,3%	60	7,8%	46	6,0%	5	0,6%	
044	Groß Mahner	538	178	33,1%	266	49,4%	42	7,8%	52	9,7%	-	0,0%	
045	Hallendorf	1.682	662	39,4%	722	42,9%	99	5,9%	114	6,8%	85	5,1%	
046	Heerte	1.094	428	39,1%	496	45,3%	68	6,2%	53	4,8%	49	4,5%	
047	Hohenrode	172	59	34,3%	84	48,8%	10	5,8%	19	11,0%	-	0,0%	
048	Immendorf	410	151	36,8%	184	44,9%	31	7,6%	35	8,5%	9	2,2%	
050	Lebenstedt / Abschnitt I	1.375	675	49,1%	443	32,2%	69	5,0%	107	7,8%	81	5,9%	
051	Lebenstedt / Abschnitt II	3.120	1.345	43,1%	1.201	38,5%	178	5,7%	286	9,2%	110	3,5%	
052	Lebenstedt / Abschnitt III	2.077	748	36,0%	841	40,5%	176	8,5%	195	9,4%	117	5,6%	
053	Lebenstedt / Abschnitt IV	2.257	814	36,1%	811	35,9%	265	11,7%	233	10,3%	134	5,9%	
054	Lebenstedt / Abschnitt V	4.445	1.837	41,3%	1.544	34,7%	256	5,8%	400	9,0%	408	9,2%	
055	Lebenstedt / Abschnitt VI	3.194	1.323	41,4%	1.124	35,2%	154	4,8%	242	7,6%	351	11,0%	
056	Lebenstedt / Abschnitt VII	3.284	1.321	40,2%	1.252	38,1%	309	9,4%	333	10,1%	69	2,1%	
057	Lebenstedt / Abschnitt VIII	2.965	1.021	34,4%	1.260	42,5%	331	11,2%	267	9,0%	86	2,9%	
058	Lebenstedt / Abschnitt IX	1.291	417	32,3%	629	48,7%	121	9,4%	90	7,0%	34	2,6%	
059	Lebenstedt / Abschnitt X	2.993	979	32,7%	1.360	45,4%	385	12,9%	242	8,1%	27	0,9%	
060	Lebenstedt / Alt	1.384	459	33,2%	600	43,4%	171	12,4%	138	10,0%	16	1,2%	
	<b>Stadt Salzgitter</b>	<b>106.749</b>	<b>40.477</b>	<b>37,9%</b>	<b>46.951</b>	<b>44,0%</b>	<b>8.370</b>	<b>7,8%</b>	<b>8.163</b>	<b>7,6%</b>	<b>2.788</b>	<b>2,6%</b>	

<sup>27</sup> ohne Personen mit Nebenwohnung

## 2.4.16 Einwohner nach Familienstand und Statistischen Bezirken / Teil 2<sup>28</sup>

Quelle: Stadt Salzgitter; Referat für Wirtschafts- und Europaangelegenheiten

Stat. Bezirk Nr.	Stadtteil / Statistischer Bezirk	Einwohner											
		gesamt		ledig		verheiratet		verwitwet		geschieden		unbekannt	
		Anzahl	Anzahl	v.H.	Anzahl	v.H.	Anzahl	v.H.	Anzahl	v.H.	Anzahl	v.H.	
061	Lebenstedt / Krähenriede	4.492	1.499	33,4%	2.160	48,1%	389	8,7%	410	9,1%	34	0,8%	
062	Lebenstedt / Fredenberg	11.675	4.736	40,6%	5.407	46,3%	664	5,7%	523	4,5%	345	3,0%	
063	Lebenstedt / City	916	369	40,3%	322	35,2%	69	7,5%	119	13,0%	37	4,0%	
050-063	Lebenstedt	45.468	17.543	38,6%	18.954	41,7%	3.537	7,8%	3.585	7,9%	1.849	4,1%	
070	Lesse	1.133	426	37,6%	547	48,3%	89	7,9%	70	6,2%	1	0,1%	
071	Lichtenberg	3.305	1.157	35,0%	1.723	52,1%	220	6,7%	198	6,0%	7	0,2%	
072	Lobmachersen	833	287	34,5%	454	54,5%	45	5,4%	45	5,4%	2	0,2%	
073	Ohlendorf	493	209	42,4%	206	41,8%	36	7,3%	39	7,9%	3	0,6%	
074	Osterlinde	394	134	34,0%	212	53,8%	34	8,6%	10	2,5%	4	1,0%	
075	Reppner	651	236	36,3%	350	53,8%	27	4,1%	35	5,4%	3	0,5%	
076	Ringelheim	1.995	780	39,1%	974	48,8%	121	6,1%	116	5,8%	4	0,2%	
077	Salder	1.407	470	33,4%	706	50,2%	116	8,2%	110	7,8%	5	0,4%	
078	Thiede / Steterburg	2.839	1.192	42,0%	1.104	38,9%	152	5,4%	252	8,9%	139	4,9%	
079	Thiede / Hagenkamp	2.124	607	28,6%	1.197	56,4%	153	7,2%	166	7,8%	1	0,0%	
080	Thiede / Altsteterburg	1.495	513	34,3%	710	47,5%	159	10,6%	106	7,1%	7	0,5%	
081	Thiede / Alt	3.179	1.194	37,6%	1.543	48,5%	239	7,5%	173	5,4%	30	0,9%	
082	Thiede / Süd	1.284	508	39,6%	545	42,4%	104	8,1%	120	9,3%	7	0,5%	
078-082	Thiede	10.921	4.014	36,8%	5.099	46,7%	807	7,4%	817	7,5%	184	1,7%	
085	Watenstedt	370	156	42,2%	146	39,5%	16	4,3%	22	5,9%	30	8,1%	
090	Sauingen	419	121	28,9%	226	53,9%	42	10,0%	30	7,2%	-	0,0%	
091	Üfingen	835	285	34,1%	428	51,3%	54	6,5%	65	7,8%	3	0,4%	
	<b>Stadt Salzgitter</b>	<b>106.749</b>	<b>40.477</b>	<b>37,9%</b>	<b>46.951</b>	<b>44,0%</b>	<b>8.370</b>	<b>7,8%</b>	<b>8.163</b>	<b>7,6%</b>	<b>2.788</b>	<b>2,6%</b>	

<sup>28</sup> ohne Personen mit Nebenwohnung

## 2.4.17 Einwohner nach Religionszugehörigkeit, Ortschaften und Stadtteilen<sup>29</sup>

Quelle: Stadt Salzgitter; Referat für Wirtschafts- und Europaangelegenheiten

Ortschaft / Stadtteil	Einwohner						
	gesamt	römisch-katholisch		evangelisch-lutherisch		sonstige	
	Anzahl	Anzahl	v.H. ges.	Anzahl	v.H. ges.	Anzahl	v.H. ges.
Ortschaft Nord	48.392	7.092	14,7%	11.650	24,1%	29.650	61,3%
Salzgitter ST Bruchmachersen	758	122	16,1%	323	42,6%	313	41,3%
Salzgitter ST Engelnstedt	759	120	15,8%	283	37,3%	356	46,9%
Salzgitter ST Lebenstedt	45.468	6.614	14,5%	10.490	23,1%	28.364	62,4%
Salzgitter ST Salder	1.407	236	16,8%	554	39,4%	617	43,9%
Ortschaft Nordost	12.614	1.563	12,4%	4.154	32,9%	6.897	54,7%
Salzgitter ST Beddingen	439	31	7,1%	214	48,7%	194	44,2%
Salzgitter ST Sauingen	419	42	10,0%	186	44,4%	191	45,6%
Salzgitter ST Thiede	10.921	1.413	12,9%	3.379	30,9%	6.129	56,1%
Salzgitter ST Üfingen	835	77	9,2%	375	44,9%	383	45,9%
Ortschaft Nordwest	5.483	769	14,0%	2.468	45,0%	2.246	41,0%
Salzgitter ST Lesse	1.133	97	8,6%	707	62,4%	329	29,0%
Salzgitter ST Lichtenberg	3.305	524	15,9%	1.269	38,4%	1.512	45,7%
Salzgitter ST Osterlinde	394	67	17,0%	187	47,5%	140	35,5%
Salzgitter ST Reppner	651	81	12,4%	305	46,9%	265	40,7%
Ortschaft Ost	3.498	470	13,4%	1.162	33,2%	1.866	53,3%
Salzgitter ST Bleckenstedt	615	77	12,5%	275	44,7%	263	42,8%
Salzgitter ST Drütte	421	52	12,4%	157	37,3%	212	50,4%
Salzgitter ST Hallendorf	1.682	259	15,4%	513	30,5%	910	54,1%
Salzgitter ST Immendorf	410	56	13,7%	133	32,4%	221	53,9%
Salzgitter ST Watenstedt	370	26	7,0%	84	22,7%	260	70,3%
Ortschaft Süd	24.671	3.911	15,9%	9.025	36,6%	11.735	47,6%
Salzgitter ST Bad	21.195	3.320	15,7%	7.306	34,5%	10.569	49,9%
Salzgitter ST Gitter	771	120	15,6%	378	49,0%	273	35,4%
Salzgitter ST Groß Mahner	538	56	10,4%	283	52,6%	199	37,0%
Salzgitter ST Hohenrode	172	46	26,7%	79	45,9%	47	27,3%
Salzgitter ST Ringelheim	1.995	369	18,5%	979	49,1%	647	32,4%
Ortschaft Südost	3.555	411	11,6%	1.786	50,2%	1.358	38,2%
Salzgitter ST Barum	731	91	12,4%	306	41,9%	334	45,7%
Salzgitter ST Beinum	500	52	10,4%	252	50,4%	196	39,2%
Salzgitter ST Flachstockheim	998	124	12,4%	513	51,4%	361	36,2%
Salzgitter ST Lobmachersen	833	100	12,0%	422	50,7%	311	37,3%
Salzgitter ST Ohlendorf	493	44	8,9%	293	59,4%	156	31,6%
Ortschaft West	8.536	1.391	16,3%	3.456	40,5%	3.689	43,2%
Salzgitter ST Calbecht	302	19	6,3%	187	61,9%	96	31,8%
Salzgitter ST Engerode	234	43	18,4%	105	44,9%	86	36,8%
Salzgitter ST Gebhardshagen	6.906	1.180	17,1%	2.770	40,1%	2.956	42,8%
Salzgitter ST Heerte	1.094	149	13,6%	394	36,0%	551	50,4%
<b>Stadt Salzgitter</b>	<b>106.749</b>	<b>15.607</b>	<b>14,6%</b>	<b>33.701</b>	<b>31,6%</b>	<b>57.441</b>	<b>53,8%</b>

<sup>29</sup> ohne Personen mit Nebenwohnung

## 2.4.18 Einwohner nach Religionszugehörigkeit und Stadtteilen<sup>30</sup>

Quelle: Stadt Salzgitter; Referat für Wirtschafts- und Europaangelegenheiten

Ortschaft / Stadtteil	Einwohner						
	gesamt	römisch-katholisch		evangelisch-lutherisch		sonstige	
	Anzahl	Anzahl	v.H. ges.	Anzahl	v.H. ges.	Anzahl	v.H. ges.
Salzgitter ST Bad	21.195	3.320	15,7%	7.306	34,5%	10.569	49,9%
Salzgitter ST Barum	731	91	12,4%	306	41,9%	334	45,7%
Salzgitter ST Beddingen	439	31	7,1%	214	48,7%	194	44,2%
Salzgitter ST Beinum	500	52	10,4%	252	50,4%	196	39,2%
Salzgitter ST Bleckenstedt	615	77	12,5%	275	44,7%	263	42,8%
Salzgitter ST Bruchmachersen	758	122	16,1%	323	42,6%	313	41,3%
Salzgitter ST Calbecht	302	19	6,3%	187	61,9%	96	31,8%
Salzgitter ST Drütte	421	52	12,4%	157	37,3%	212	50,4%
Salzgitter ST Engelnstedt	759	120	15,8%	283	37,3%	356	46,9%
Salzgitter ST Engerode	234	43	18,4%	105	44,9%	86	36,8%
Salzgitter ST Flachstökkeim	998	124	12,4%	513	51,4%	361	36,2%
Salzgitter ST Gebhardshagen	6.906	1.180	17,1%	2.770	40,1%	2.956	42,8%
Salzgitter ST Gitter	771	120	15,6%	378	49,0%	273	35,4%
Salzgitter ST Groß Mahner	538	56	10,4%	283	52,6%	199	37,0%
Salzgitter ST Hallendorf	1.682	259	15,4%	513	30,5%	910	54,1%
Salzgitter ST Heerte	1.094	149	13,6%	394	36,0%	551	50,4%
Salzgitter ST Hohenrode	172	46	26,7%	79	45,9%	47	27,3%
Salzgitter ST Immendorf	410	56	13,7%	133	32,4%	221	53,9%
Salzgitter ST Lebenstedt	45.468	6.614	14,5%	10.490	23,1%	28.364	62,4%
Salzgitter ST Lesse	1.133	97	8,6%	707	62,4%	329	29,0%
Salzgitter ST Lichtenberg	3.305	524	15,9%	1.269	38,4%	1.512	45,7%
Salzgitter ST Lobmachersen	833	100	12,0%	422	50,7%	311	37,3%
Salzgitter ST Ohlendorf	493	44	8,9%	293	59,4%	156	31,6%
Salzgitter ST Osterlinde	394	67	17,0%	187	47,5%	140	35,5%
Salzgitter ST Reppner	651	81	12,4%	305	46,9%	265	40,7%
Salzgitter ST Ringelheim	1.995	369	18,5%	979	49,1%	647	32,4%
Salzgitter ST Salder	1.407	236	16,8%	554	39,4%	617	43,9%
Salzgitter ST Sauingen	419	42	10,0%	186	44,4%	191	45,6%
Salzgitter ST Thiede	10.921	1.413	12,9%	3.379	30,9%	6.129	56,1%
Salzgitter ST Üfingen	835	77	9,2%	375	44,9%	383	45,9%
Salzgitter ST Watenstedt	370	26	7,0%	84	22,7%	260	70,3%
<b>Stadt Salzgitter</b>	<b>106.749</b>	<b>15.607</b>	<b>14,6%</b>	<b>33.701</b>	<b>31,6%</b>	<b>57.441</b>	<b>53,8%</b>

Religionszugehörigkeit in Salzgitter  
2019

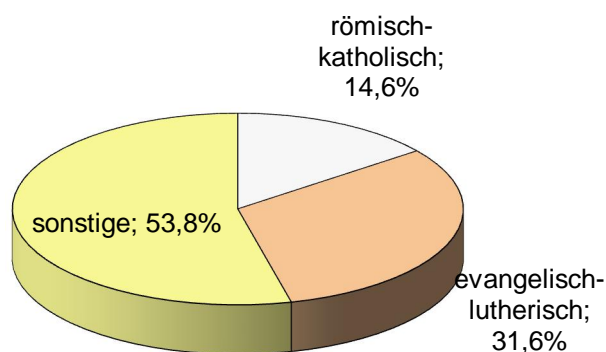

<sup>30</sup> ohne Personen mit Nebenwohnung



## 2.4.19 Einwohner nach Religionszugehörigkeit und Statistischen Bezirken / Teil 1<sup>31</sup>

Quelle: Stadt Salzgitter; Referat für Wirtschafts- und Europaangelegenheiten

Stat. Bezirk Nr.	Stadtteil / Statistischer Bezirk	Einwohner						
		gesamt	römisch-katholisch		evangelisch-lutherisch		sonstige	
		Anzahl	Anzahl	v.H. ges.	Anzahl	v.H. ges.	Anzahl	v.H. ges.
010	SZ-Bad / Wald- und Talsiedlung	1.487	244	16,4%	610	41,0%	633	42,6%
011	SZ-Bad / Beamten und Bismarcksiedlung	784	136	17,3%	283	36,1%	365	46,6%
012	SZ-Bad / Ostsiedlung	2.266	276	12,2%	515	22,7%	1.475	65,1%
013	SZ-Bad / Fuchsberg	136	17	12,5%	41	30,1%	78	57,4%
014	SZ-Bad / Westsiedlung	3.111	386	12,4%	822	26,4%	1.903	61,2%
015	SZ-Bad / Kniestedt	759	100	13,2%	195	25,7%	464	61,1%
016	SZ-Bad / Gittertor	451	54	12,0%	125	27,7%	272	60,3%
017	SZ-Bad / Altstadt	1.584	277	17,5%	544	34,3%	763	48,2%
018	SZ-Bad / S.M.A.G. Siedlung	1.533	289	18,9%	603	39,3%	641	41,8%
019	SZ-Bad / Südsiedlung	2.697	471	17,5%	1.085	40,2%	1.141	42,3%
020	SZ-Bad / Hasenspring	2.381	380	16,0%	915	38,4%	1.086	45,6%
021	SZ-Bad / Salgenteich	4.006	690	17,2%	1.568	39,1%	1.748	43,6%
010-021	SZ-Bad	21.195	3.320	15,7%	7.306	34,5%	10.569	49,9%
026	Barum	731	91	12,4%	306	41,9%	334	45,7%
027	Beddingen	439	31	7,1%	214	48,7%	194	44,2%
028	Beinum	500	52	10,4%	252	50,4%	196	39,2%
029	Bleckenstedt	615	77	12,5%	275	44,7%	263	42,8%
030	Bruchmachtersen	758	122	16,1%	323	42,6%	313	41,3%
031	Calbecht	302	19	6,3%	187	61,9%	96	31,8%
032	Drütte	421	52	12,4%	157	37,3%	212	50,4%
033	Engelnstedt	759	120	15,8%	283	37,3%	356	46,9%
034	Engerode	234	43	18,4%	105	44,9%	86	36,8%
035	Flachstöckheim	998	124	12,4%	513	51,4%	361	36,2%
036	Gebhardshagen / Ortsmitte	1.122	156	13,9%	512	45,6%	454	40,5%
037	Gebhardshagen / Altsiedlung	1.787	321	18,0%	708	39,6%	758	42,4%
038	Gebhardshagen / Burgwall	771	129	16,7%	325	42,2%	317	41,1%
039	Gebhardshagen / Sternwall	517	79	15,3%	209	40,4%	229	44,3%
040	Gebhardshagen / Dorfrand Ost	942	185	19,6%	374	39,7%	383	40,7%
041	Gebhardshagen / Saldersches Feld	1.767	310	17,5%	642	36,3%	815	46,1%
036-041	Gebhardshagen	6.906	1.180	17,1%	2.770	40,1%	2.956	42,8%
043	Gitter	771	120	15,6%	378	49,0%	273	35,4%
044	Groß Mahner	538	56	10,4%	283	52,6%	199	37,0%
045	Hallendorf	1.682	259	15,4%	513	30,5%	910	54,1%
046	Heerte	1.094	149	13,6%	394	36,0%	551	50,4%
047	Hohenrode	172	46	26,7%	79	45,9%	47	27,3%
048	Immendorf	410	56	13,7%	133	32,4%	221	53,9%
050	Lebenstedt / Abschnitt I	1.375	111	8,1%	301	21,9%	963	70,0%
051	Lebenstedt / Abschnitt II	3.120	399	12,8%	817	26,2%	1.904	61,0%
052	Lebenstedt / Abschnitt III	2.077	313	15,1%	558	26,9%	1.206	58,1%
053	Lebenstedt / Abschnitt IV	2.257	292	12,9%	427	18,9%	1.538	68,1%
054	Lebenstedt / Abschnitt V	4.445	489	11,0%	826	18,6%	3.130	70,4%
055	Lebenstedt / Abschnitt VI	3.194	306	9,6%	478	15,0%	2.410	75,5%
056	Lebenstedt / Abschnitt VII	3.284	478	14,6%	724	22,0%	2.082	63,4%
057	Lebenstedt / Abschnitt VIII	2.965	405	13,7%	663	22,4%	1.897	64,0%
058	Lebenstedt / Abschnitt IX	1.291	197	15,3%	284	22,0%	810	62,7%
059	Lebenstedt / Abschnitt X	2.993	464	15,5%	949	31,7%	1.580	52,8%
060	Lebenstedt / Alt	1.384	241	17,4%	385	27,8%	758	54,8%
	<b>Stadt Salzgitter</b>	<b>106.749</b>	<b>15.607</b>	<b>14,6%</b>	<b>33.701</b>	<b>31,6%</b>	<b>57.441</b>	<b>53,8%</b>

<sup>31</sup> ohne Personen mit Nebenwohnung

## 2.4.20 Einwohner nach Religionszugehörigkeit und Statistischen Bezirken / Teil 2<sup>32</sup>

Quelle: Stadt Salzgitter; Referat für Wirtschafts- und Europaangelegenheiten

Stat. Bezirk Nr.	Stadtteil / Statistischer Bezirk	Einwohner						
		gesamt	römisch-katholisch		evangelisch-lutherisch		sonstige	
		Anzahl	Anzahl	v.H. ges.	Anzahl	v.H. ges.	Anzahl	v.H. ges.
061	Lebenstedt / Krähenriede	4.492	772	17,2%	1.329	29,6%	2.391	53,2%
062	Lebenstedt / Fredenberg	11.675	2.031	17,4%	2.575	22,1%	7.069	60,5%
063	Lebenstedt / City	916	116	12,7%	174	19,0%	626	68,3%
050-063	Lebenstedt	45.468	6.614	14,5%	10.490	23,1%	28.364	62,4%
070	Lesse	1.133	97	8,6%	707	62,4%	329	29,0%
071	Lichtenberg	3.305	524	15,9%	1.269	38,4%	1.512	45,7%
072	Lobmachtersen	833	100	12,0%	422	50,7%	311	37,3%
073	Ohlendorf	493	44	8,9%	293	59,4%	156	31,6%
074	Osterlinde	394	67	17,0%	187	47,5%	140	35,5%
075	Reppner	651	81	12,4%	305	46,9%	265	40,7%
076	Ringelheim	1.995	369	18,5%	979	49,1%	647	32,4%
077	Salder	1.407	236	16,8%	554	39,4%	617	43,9%
078	Thiede / Steterburg	2.839	378	13,3%	653	23,0%	1.808	63,7%
079	Thiede / Hagenkamp	2.124	348	16,4%	750	35,3%	1.026	48,3%
080	Thiede / Altsteterburg	1.495	161	10,8%	471	31,5%	863	57,7%
081	Thiede / Alt	3.179	379	11,9%	1.002	31,5%	1.798	56,6%
082	Thiede / Süd	1.284	147	11,4%	503	39,2%	634	49,4%
078-082	Thiede	10.921	1.413	12,9%	3.379	30,9%	6.129	56,1%
085	Watenstedt	370	26	7,0%	84	22,7%	260	70,3%
090	Sauingen	419	42	10,0%	186	44,4%	191	45,6%
091	Üfingen	835	77	9,2%	375	44,9%	383	45,9%
	<b>Stadt Salzgitter</b>	<b>106.749</b>	<b>15.607</b>	<b>14,6%</b>	<b>33.701</b>	<b>31,6%</b>	<b>57.441</b>	<b>53,8%</b>

<sup>32</sup> ohne Personen mit Nebenwohnung

## 2.4.21 Deutsche und Ausländer nach Ortschaften<sup>33</sup>

Quelle: Stadt Salzgitter; Referat für Wirtschafts- und Europaangelegenheiten

Ortschaft/Stadteil	Bevölkerung			Deutsche			Ausländer		
	gesamt	männlich	w eiblich	gesamt	männlich	w eiblich	gesamt	männlich	w eiblich
Ortschaft Nord	48.392	24.196	24.196	35.284	17.237	18.047	13.108	6.959	6.149
Salzgitter ST Bruchmachersen	758	370	388	729	355	374	29	15	14
Salzgitter ST Engelnstedt	759	373	386	726	357	369	33	16	17
Salzgitter ST Lebenstedt	45.468	22.761	22.707	32.511	15.871	16.640	12.957	6.890	6.067
Salzgitter ST Salder	1.407	692	715	1.318	654	664	89	38	51
Ortschaft Nordost	12.614	6.291	6.323	11.091	5.501	5.590	1.523	790	733
Salzgitter ST Beddingen	439	227	212	385	196	189	54	31	23
Salzgitter ST Sauingen	419	202	217	412	199	213	7	3	4
Salzgitter ST Thiede	10.921	5.446	5.475	9.494	4.715	4.779	1.427	731	696
Salzgitter ST Üfingen	835	416	419	800	391	409	35	25	10
Ortschaft Nord west	5.483	2.716	2.767	5.281	2.623	2.658	202	93	109
Salzgitter ST Lesse	1.133	561	572	1.114	554	560	19	7	12
Salzgitter ST Lichtenberg	3.305	1.630	1.675	3.192	1.580	1.612	113	50	63
Salzgitter ST Osterlinde	394	201	193	372	190	182	22	11	11
Salzgitter ST Reppner	651	324	327	603	299	304	48	25	23
Ortschaft Ost	3.498	1.867	1.631	2.794	1.450	1.344	704	417	287
Salzgitter ST Bleckenstedt	615	314	301	589	303	286	26	11	15
Salzgitter ST Drütte	421	221	200	389	203	186	32	18	14
Salzgitter ST Hallendorf	1.682	923	759	1.244	648	596	438	275	163
Salzgitter ST Immendorf	410	206	204	344	172	172	66	34	32
Salzgitter ST Watenstedt	370	203	167	228	124	104	142	79	63
Ortschaft Süd	24.671	12.242	12.429	21.248	10.388	10.860	3.423	1.854	1.569
Salzgitter ST Bad	21.195	10.469	10.726	17.887	8.670	9.217	3.308	1.799	1.509
Salzgitter ST Gitter	771	399	372	734	378	356	37	21	16
Salzgitter ST Groß Mahner	538	271	267	524	267	257	14	4	10
Salzgitter ST Hohenrode	172	87	85	171	87	84	1	-	1
Salzgitter ST Ringelheim	1.995	1.016	979	1.932	986	946	63	30	33
Ortschaft Südost	3.555	1.813	1.742	3.383	1.727	1.656	172	86	86
Salzgitter ST Barum	731	387	344	653	347	306	78	40	38
Salzgitter ST Beinum	500	245	255	489	241	248	11	4	7
Salzgitter ST Flachstößckheim	998	503	495	947	480	467	51	23	28
Salzgitter ST Lobmachersen	833	423	410	812	411	401	21	12	9
Salzgitter ST Ohlendorf	493	255	238	482	248	234	11	7	4
Ortschaft West	8.536	4.257	4.279	7.863	3.861	4.002	673	396	277
Salzgitter ST Calbecht	302	148	154	292	144	148	10	4	6
Salzgitter ST Engerode	234	126	108	223	117	106	11	9	2
Salzgitter ST Gebhardshagen	6.906	3.407	3.499	6.383	3.118	3.265	523	289	234
Salzgitter ST Heerte	1.094	576	518	965	482	483	129	94	35
<b>Stadt Salzgitter</b>	<b>106.749</b>	<b>53.382</b>	<b>53.367</b>	<b>86.944</b>	<b>42.787</b>	<b>44.157</b>	<b>19.805</b>	<b>10.595</b>	<b>9.210</b>

<sup>33</sup> ohne Personen mit Nebenwohnung

## 2.4.22 Einwohnerdichte nach Ortschaften

Quelle: Stadt Salzgitter; Referat für Wirtschafts- und Europaangelegenheiten

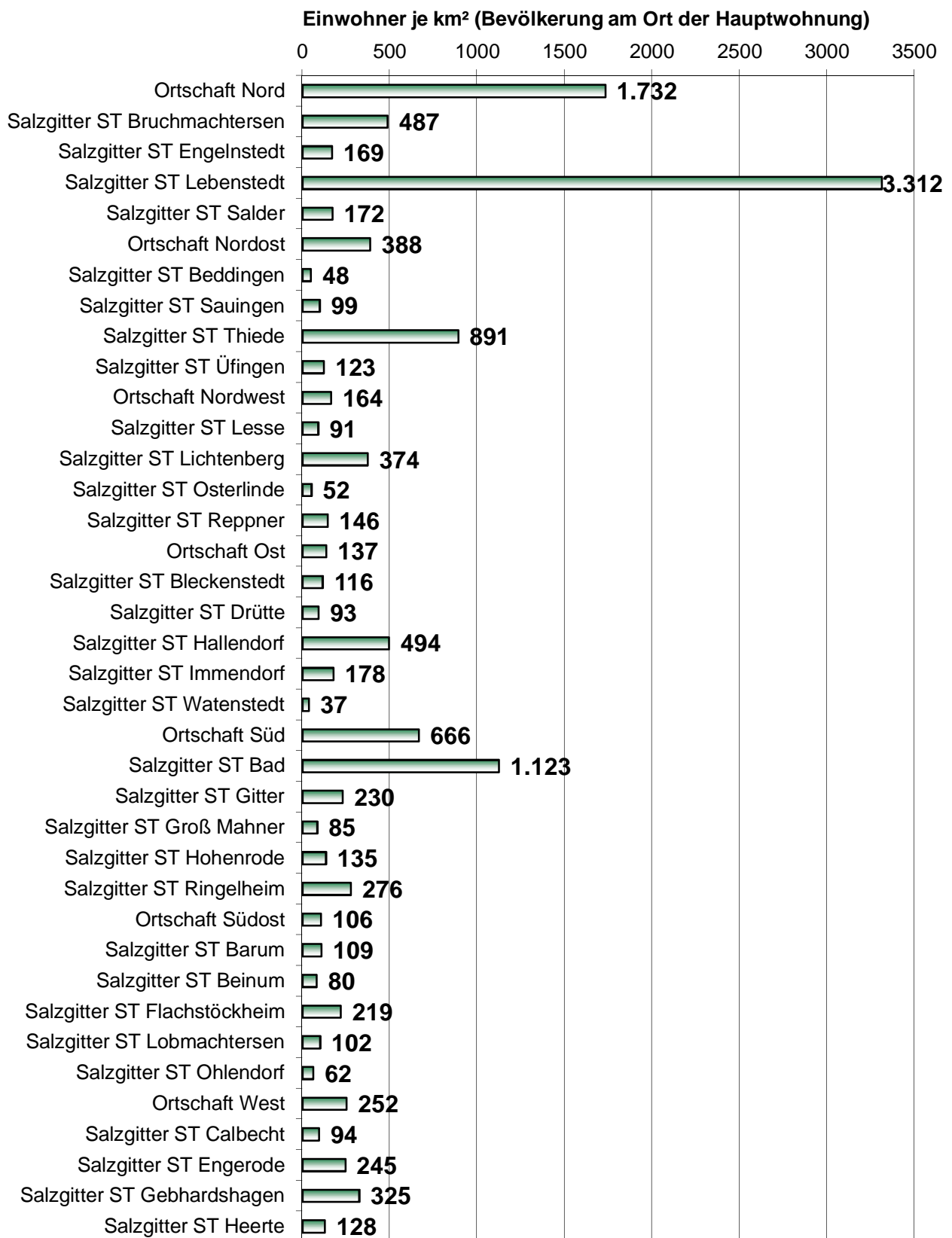

## 2.4.23 Deutsche und Ausländer nach Stadtteilen<sup>34</sup>

Quelle: Stadt Salzgitter; Referat für Wirtschafts- und Europaangelegenheiten

Ortschaft/Stadteil	Bevölkerung			Deutsche			Ausländer		
	gesamt	männlich	w eiblich	gesamt	männlich	w eiblich	gesamt	männlich	w eiblich
Salzgitter ST Bad	21.195	10.469	10.726	17.887	8.670	9.217	3.308	1.799	1.509
Salzgitter ST Barum	731	387	344	653	347	306	78	40	38
Salzgitter ST Beddingen	439	227	212	385	196	189	54	31	23
Salzgitter ST Beinum	500	245	255	489	241	248	11	4	7
Salzgitter ST Bleckenstedt	615	314	301	589	303	286	26	11	15
Salzgitter ST Bruchmachersen	758	370	388	729	355	374	29	15	14
Salzgitter ST Calbecht	302	148	154	292	144	148	10	4	6
Salzgitter ST Drütte	421	221	200	389	203	186	32	18	14
Salzgitter ST Engelnstedt	759	373	386	726	357	369	33	16	17
Salzgitter ST Engerode	234	126	108	223	117	106	11	9	2
Salzgitter ST Flachstökkeim	998	503	495	947	480	467	51	23	28
Salzgitter ST Gebhardshagen	6.906	3.407	3.499	6.383	3.118	3.265	523	289	234
Salzgitter ST Gitter	771	399	372	734	378	356	37	21	16
Salzgitter ST Groß Mähner	538	271	267	524	267	257	14	4	10
Salzgitter ST Hallendorf	1.682	923	759	1.244	648	596	438	275	163
Salzgitter ST Heerte	1.094	576	518	965	482	483	129	94	35
Salzgitter ST Hohenrode	172	87	85	171	87	84	1	-	1
Salzgitter ST Immendorf	410	206	204	344	172	172	66	34	32
Salzgitter ST Lebenstedt	45.468	22.761	22.707	32.511	15.871	16.640	12.957	6.890	6.067
Salzgitter ST Lesse	1.133	561	572	1.114	554	560	19	7	12
Salzgitter ST Lichtenberg	3.305	1.630	1.675	3.192	1.580	1.612	113	50	63
Salzgitter ST Lobmachersen	833	423	410	812	411	401	21	12	9
Salzgitter ST Ohlendorf	493	255	238	482	248	234	11	7	4
Salzgitter ST Osterlinde	394	201	193	372	190	182	22	11	11
Salzgitter ST Reppner	651	324	327	603	299	304	48	25	23
Salzgitter ST Ringelheim	1.995	1.016	979	1.932	986	946	63	30	33
Salzgitter ST Salder	1.407	692	715	1.318	654	664	89	38	51
Salzgitter ST Sauingen	419	202	217	412	199	213	7	3	4
Salzgitter ST Thiede	10.921	5.446	5.475	9.494	4.715	4.779	1.427	731	696
Salzgitter ST Üfingen	835	416	419	800	391	409	35	25	10
Salzgitter ST Watenstedt	370	203	167	228	124	104	142	79	63
<b>Stadt Salzgitter</b>	<b>106.749</b>	<b>53.382</b>	<b>53.367</b>	<b>86.944</b>	<b>42.787</b>	<b>44.157</b>	<b>19.805</b>	<b>10.595</b>	<b>9.210</b>

<sup>34</sup> ohne Personen mit Nebenwohnung

## 2.4.24 Einwohnerdichte nach Stadtteilen

Quelle: Stadt Salzgitter; Referat für Wirtschafts- und Europaangelegenheiten

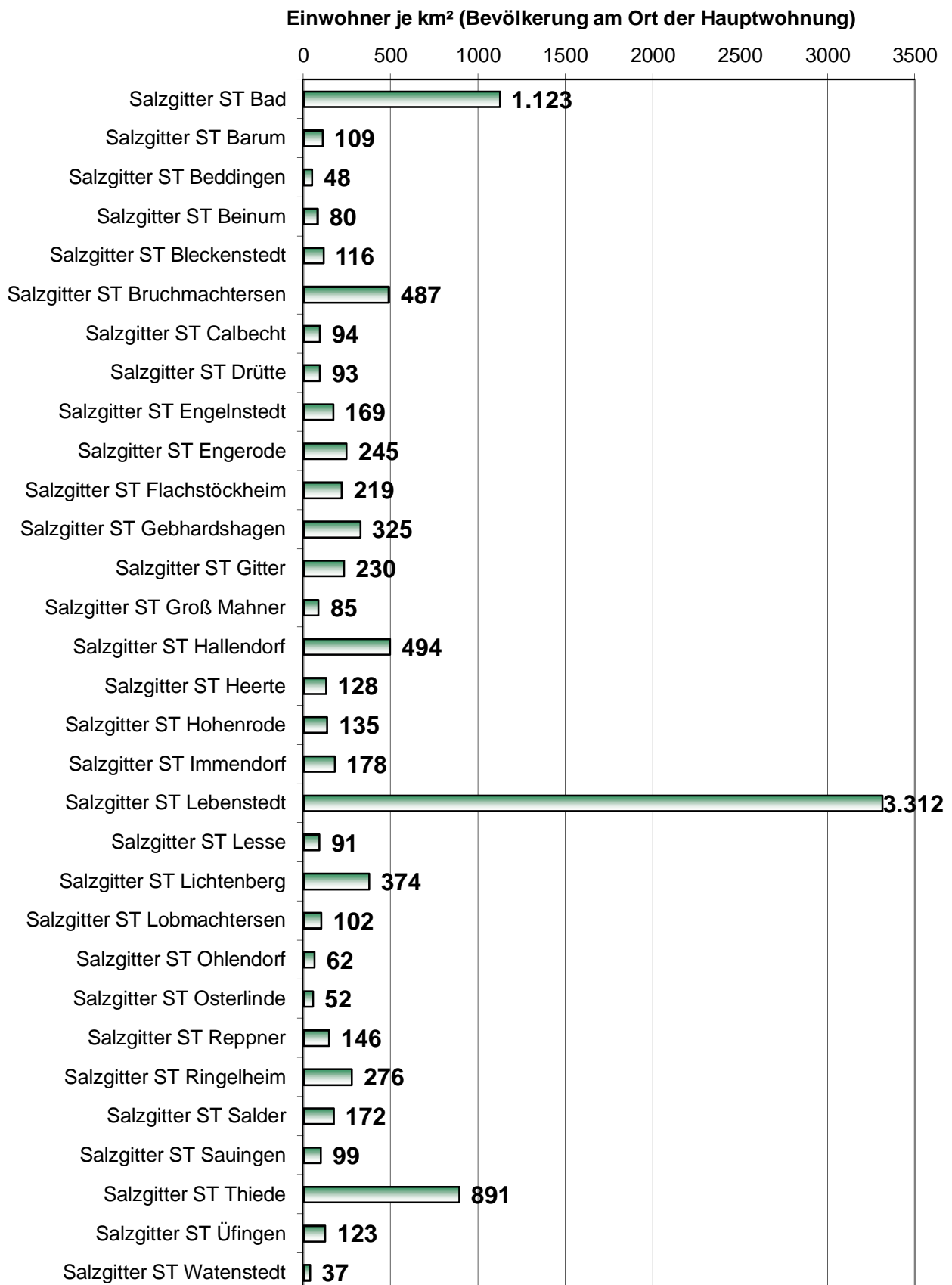

## 2.4.25 Einwohner nach Geschlecht, Staatsangehörigkeit und statistischen Bezirken / Teil<sup>35</sup>

Quelle: Stadt Salzgitter; Referat für Wirtschafts- und Europaangelegenheiten

Stat. Bezirk Nr.	Stadtteil / Statistischer Bezirk	Einwohner						
		Gesamt			Ausländer			
		gesamt	männlich	w eiblich	gesamt	v.H.	männlich	w eiblich
010	SZ-Bad / Wald- und Talsiedlung	1.487	745	742	71	4,8%	33	38
011	SZ-Bad / Beamten und Bismarcksiedlung	784	375	409	38	4,8%	12	26
012	SZ-Bad / Ostsiedlung	2.266	1.227	1.039	904	39,9%	508	396
013	SZ-Bad / Fuchsberg	136	73	63	30	22,1%	15	15
014	SZ-Bad / Westsiedlung	3.111	1.578	1.533	955	30,7%	535	420
015	SZ-Bad / Kniestedt	759	368	391	160	21,1%	74	86
016	SZ-Bad / Gittertor	451	243	208	52	11,5%	34	18
017	SZ-Bad / Altstadt	1.584	755	829	234	14,8%	128	106
018	SZ-Bad / S.M.A.G. Siedlung	1.533	755	778	69	4,5%	34	35
019	SZ-Bad / Südsiedlung	2.697	1.305	1.392	333	12,3%	190	143
020	SZ-Bad / Hasenspring	2.381	1.112	1.269	233	9,8%	127	106
021	SZ-Bad / Salgenteich	4.006	1.933	2.073	229	5,7%	109	120
010-021	SZ-Bad	21.194	10.468	10.726	3.307	15,6%	1.798	1.509
026	Barum	731	387	344	78	10,7%	40	38
027	Beddingen	439	227	212	54	12,3%	31	23
028	Beinum	500	245	255	11	2,2%	4	7
029	Bleckenstedt	615	314	301	26	4,2%	11	15
030	Bruchmachtersen	758	370	388	29	3,8%	15	14
031	Calbecht	302	148	154	10	3,3%	4	6
032	Drütte	421	221	200	32	7,6%	18	14
033	Engelnstedt	759	373	386	33	4,3%	16	17
034	Engerode	234	126	108	11	4,7%	9	2
035	Flachstöckheim	998	503	495	51	5,1%	23	28
036	Gebhardshagen / Ortsmitte	1.122	558	564	56	5,0%	30	26
037	Gebhardshagen / Altsiedlung	1.787	920	867	221	12,4%	127	94
038	Gebhardshagen / Burgw all	771	364	407	74	9,6%	36	38
039	Gebhardshagen / Sternw all	517	238	279	68	13,2%	36	32
040	Gebhardshagen / Dorfrand Ost	942	472	470	46	4,9%	28	18
041	Gebhardshagen / Saldersches Feld	1.767	855	912	58	3,3%	32	26
036-041	Gebhardshagen	6.906	3.407	3.499	523	7,6%	289	234
043	Gitter	771	399	372	37	4,8%	21	16
044	Groß Mahner	538	271	267	14	2,6%	4	10
045	Hallendorf	1.682	923	759	438	26,0%	275	163
046	Heerte	1.094	576	518	129	11,8%	94	35
047	Hohenrode	172	87	85	1	0,6%	-	1
048	Immendorf	410	206	204	66	16,1%	34	32
050	Lebenstedt / Abschnitt I	1.375	695	680	550	40,0%	288	262
051	Lebenstedt / Abschnitt II	3.120	1.578	1.542	769	24,6%	411	358
052	Lebenstedt / Abschnitt III	2.077	1.104	973	414	19,9%	260	154
053	Lebenstedt / Abschnitt IV	2.257	1.117	1.140	907	40,2%	483	424
054	Lebenstedt / Abschnitt V	4.445	2.354	2.091	1.990	44,8%	1.131	859
055	Lebenstedt / Abschnitt VI	3.194	1.689	1.505	1.617	50,6%	875	742
056	Lebenstedt / Abschnitt VII	3.284	1.590	1.694	928	28,3%	489	439
057	Lebenstedt / Abschnitt VIII	2.965	1.464	1.501	783	26,4%	401	382
058	Lebenstedt / Abschnitt IX	1.291	661	630	292	22,6%	157	135
059	Lebenstedt / Abschnitt X	2.993	1.370	1.623	457	15,3%	211	246
060	Lebenstedt / Alt	1.384	640	744	158	11,4%	68	90
061	Lebenstedt / Krähenriede	4.492	2.178	2.314	469	10,4%	232	237
062	Lebenstedt / Fredenberg	11.675	5.809	5.866	3.285	28,1%	1.697	1.588
063	Lebenstedt / City	916	512	404	338	36,9%	187	151
050-063	Lebenstedt	45.470	22.762	22.708	12.958	28,5%	6.890	6.068
	<b>Stadt Salzgitter</b>	<b>106.749</b>	<b>53.382</b>	<b>53.367</b>	<b>19.805</b>	<b>18,6%</b>	<b>10.595</b>	<b>9.210</b>

<sup>35</sup> ohne Personen mit Nebenwohnung

## 2.4.26 Einwohner nach Geschlecht, Staatsangehörigkeit und statistischen Bezirken / Teil<sup>36</sup>

Quelle: Stadt Salzgitter; Referat für Wirtschafts- und Europaangelegenheiten

Stat. Bezirk Nr.	Stadtteil / Statistischer Bezirk	Einwohner						
		Gesamt			Ausländer			
		gesamt	männlich	w eiblich	gesamt	v.H.	männlich	w eiblich
070	Lesse	1.133	561	572	19	1,7%	7	12
071	Lichtenberg	3.305	1.630	1.675	113	3,4%	50	63
072	Lobmachersen	833	423	410	21	2,5%	12	9
073	Ohlendorf	493	255	238	11	2,2%	7	4
074	Osterlinde	394	201	193	22	5,6%	11	11
075	Reppner	651	324	327	48	7,4%	25	23
076	Ringelheim	1.995	1.016	979	63	3,2%	30	33
077	Salder	1.407	692	715	89	6,3%	38	51
078	Thiede / Steterburg	2.839	1.470	1.369	940	33,1%	493	447
079	Thiede / Hagenkamp	2.124	1.067	1.057	68	3,2%	27	41
080	Thiede / Altsteterburg	1.495	706	789	104	7,0%	53	51
081	Thiede / Alt	3.179	1.575	1.604	218	6,9%	115	103
082	Thiede / Süd	1.284	628	656	97	7,6%	43	54
078-082	Thiede	10.921	5.446	5.475	1.427	13,1%	731	696
085	Watenstedt	370	203	167	142	38,4%	79	63
090	Sauingen	419	202	217	7	1,7%	3	4
091	Üfingen	835	416	419	35	4,2%	25	10
	<b>Stadt Salzgitter</b>	<b>106.749</b>	<b>53.382</b>	<b>53.367</b>	<b>19.805</b>	<b>18,6%</b>	<b>10.595</b>	<b>9.210</b>

<sup>36</sup> ohne Personen mit Nebenwohnung



## 2.4.27 Entwicklung der Einwohnerzahl nach Ortschaften und Quartalen<sup>37</sup>

Quelle: Stadt Salzgitter; Referat für Wirtschafts- und Europaangelegenheiten

Ortschaft/Stadtteil	Bevölkerung am Ort der Hauptwohnung					Veränderung 2019	
	31.12.2018	31.03.2019	30.06.2019	30.09.2019	31.12.2019	Anzahl	%
Ortschaft Nord	48.605	48.539	48.414	48.346	48.392	-213	-0,4%
Salzgitter ST Bruchmachtersen	773	766	772	773	758	-15	-1,9%
Salzgitter ST Engelnstedt	750	756	756	758	759	9	1,2%
Salzgitter ST Lebenstedt	45.654	45.586	45.439	45.401	45.468	-186	-0,4%
Salzgitter ST Salder	1.428	1.431	1.447	1.414	1.407	-21	-1,5%
Ortschaft Nordost	12.836	12.795	12.698	12.681	12.614	-222	-1,7%
Salzgitter ST Beddingen	433	432	434	440	439	6	1,4%
Salzgitter ST Sauingen	427	423	425	423	419	-8	-1,9%
Salzgitter ST Thiede	11.156	11.119	11.019	10.984	10.921	-235	-2,1%
Salzgitter ST Üfingen	820	821	820	834	835	15	1,8%
Ortschaft Nordw est	5.469	5.467	5.464	5.486	5.483	14	0,3%
Salzgitter ST Lesse	1.110	1.113	1.129	1.131	1.133	23	2,1%
Salzgitter ST Lichtenberg	3.307	3.303	3.288	3.299	3.305	-2	-0,1%
Salzgitter ST Osterlinde	398	398	403	405	394	-4	-1,0%
Salzgitter ST Reppner	654	653	644	651	651	-3	-0,5%
Ortschaft Ost	3.539	3.522	3.544	3.494	3.498	-41	-1,2%
Salzgitter ST Bleckenstedt	624	625	621	620	615	-9	-1,4%
Salzgitter ST Drütte	401	410	414	418	421	20	5,0%
Salzgitter ST Hallendorf	1.678	1.645	1.663	1.659	1.682	4	0,2%
Salzgitter ST Immendorf	418	413	409	407	410	-8	-1,9%
Salzgitter ST Watenstedt	418	429	437	390	370	-48	-11,5%
Ortschaft Süd	24.753	24.753	24.686	24.567	24.671	-82	-0,3%
Salzgitter ST Bad	21.289	21.261	21.214	21.118	21.195	-94	-0,4%
Salzgitter ST Gitter	778	772	769	763	771	-7	-0,9%
Salzgitter ST Groß Mahner	537	542	537	537	538	1	0,2%
Salzgitter ST Hohenrode	184	185	178	173	172	-12	-6,5%
Salzgitter ST Ringelheim	1.965	1.993	1.988	1.976	1.995	30	1,5%
Ortschaft Südost	3.592	3.590	3.553	3.547	3.555	-37	-1,0%
Salzgitter ST Barum	713	719	724	729	731	18	2,5%
Salzgitter ST Beinum	499	495	496	499	500	1	0,2%
Salzgitter ST Flachstöckheim	1.022	1.022	1.001	995	998	-24	-2,3%
Salzgitter ST Lobmachtersen	844	839	832	828	833	-11	-1,3%
Salzgitter ST Ohlendorf	514	515	500	496	493	-21	-4,1%
Ortschaft West	8.633	8.579	8.548	8.544	8.536	-97	-1,1%
Salzgitter ST Calbecht	304	303	304	298	302	-2	-0,7%
Salzgitter ST Engerode	235	232	228	230	234	-1	-0,4%
Salzgitter ST Gebhardshagen	7.023	6.964	6.926	6.938	6.906	-117	-1,7%
Salzgitter ST Heerte	1.071	1.080	1.090	1.078	1.094	23	2,1%
<b>Stadt Salzgitter</b>	<b>107.427</b>	<b>107.245</b>	<b>106.907</b>	<b>106.665</b>	<b>106.749</b>	<b>-678</b>	<b>-0,6%</b>

<sup>37</sup> ohne Personen mit Nebenwohnung

## 2.4.28 Bevölkerungszunahme / -abnahme 2019 nach Ortschaften

Quelle: Stadt Salzgitter; Referat für Wirtschafts- und Europaangelegenheiten

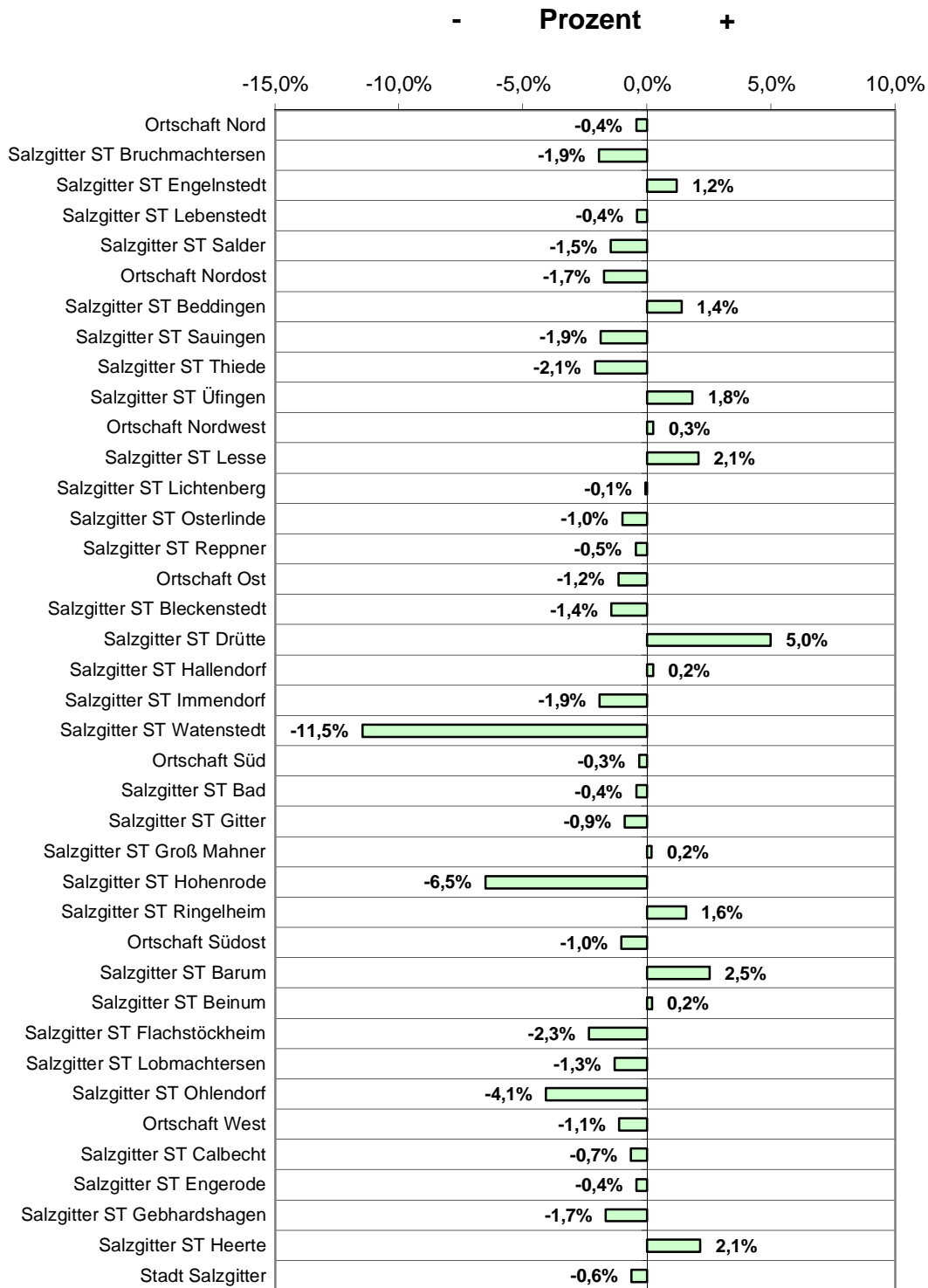

## 2.4.29 Entwicklung der Einwohnerzahl nach Stadtteilen und Quartalen<sup>38</sup>

Quelle: Stadt Salzgitter; Referat für Wirtschafts- und Europaangelegenheiten

Ortschaft/Stadteil	Bevölkerung am Ort der Hauptwohnung					Veränderung 2019	
	31.12.2018	31.03.2019	30.06.2019	30.09.2019	31.12.2019	Anzahl	%
Salzgitter ST Bad	21.289	21.261	21.214	21.118	21.195	-94	-0,4%
Salzgitter ST Barum	713	719	724	729	731	18	2,5%
Salzgitter ST Beddingen	433	432	434	440	439	6	1,4%
Salzgitter ST Beinum	499	495	496	499	500	1	0,2%
Salzgitter ST Bleckenstedt	624	625	621	620	615	-9	-1,4%
Salzgitter ST Bruchmachersen	773	766	772	773	758	-15	-1,9%
Salzgitter ST Calbecht	304	303	304	298	302	-2	-0,7%
Salzgitter ST Drütte	401	410	414	418	421	20	5,0%
Salzgitter ST Engelnstedt	750	756	756	758	759	9	1,2%
Salzgitter ST Engerode	235	232	228	230	234	-1	-0,4%
Salzgitter ST Flachstöckheim	1.022	1.022	1.001	995	998	-24	-2,3%
Salzgitter ST Gebhardshagen	7.023	6.964	6.926	6.938	6.906	-117	-1,7%
Salzgitter ST Gitter	778	772	769	763	771	-7	-0,9%
Salzgitter ST Groß Mahner	537	542	537	537	538	1	0,2%
Salzgitter ST Hallendorf	1.678	1.645	1.663	1.659	1.682	4	0,2%
Salzgitter ST Heerte	1.071	1.080	1.090	1.078	1.094	23	2,1%
Salzgitter ST Hohenrode	184	185	178	173	172	-12	-6,5%
Salzgitter ST Immendorf	418	413	409	407	410	-8	-1,9%
Salzgitter ST Lebenstedt	45.654	45.586	45.439	45.401	45.468	-186	-0,4%
Salzgitter ST Lesse	1.110	1.113	1.129	1.131	1.133	23	2,1%
Salzgitter ST Lichtenberg	3.307	3.303	3.288	3.299	3.305	-2	-0,1%
Salzgitter ST Lobmachersen	844	839	832	828	833	-11	-1,3%
Salzgitter ST Ohlendorf	514	515	500	496	493	-21	-4,1%
Salzgitter ST Osterlinde	398	398	403	405	394	-4	-1,0%
Salzgitter ST Reppner	654	653	644	651	651	-3	-0,5%
Salzgitter ST Ringelheim	1.965	1.993	1.988	1.976	1.995	30	1,5%
Salzgitter ST Salder	1.428	1.431	1.447	1.414	1.407	-21	-1,5%
Salzgitter ST Sauingen	427	423	425	423	419	-8	-1,9%
Salzgitter ST Thiede	11.156	11.119	11.019	10.984	10.921	-235	-2,1%
Salzgitter ST Üfingen	820	821	820	834	835	15	1,8%
Salzgitter ST Watenstedt	418	429	437	390	370	-48	-11,5%
<b>Stadt Salzgitter</b>	<b>107.427</b>	<b>107.245</b>	<b>106.907</b>	<b>106.665</b>	<b>106.749</b>	<b>-678</b>	<b>-0,6%</b>

<sup>38</sup> ohne Personen mit Nebenwohnung

## 2.4.30 Bevölkerungszu- / -abnahme 2019 nach Stadtteilen

Quelle: Stadt Salzgitter; Referat für Wirtschafts- und Europaangelegenheiten

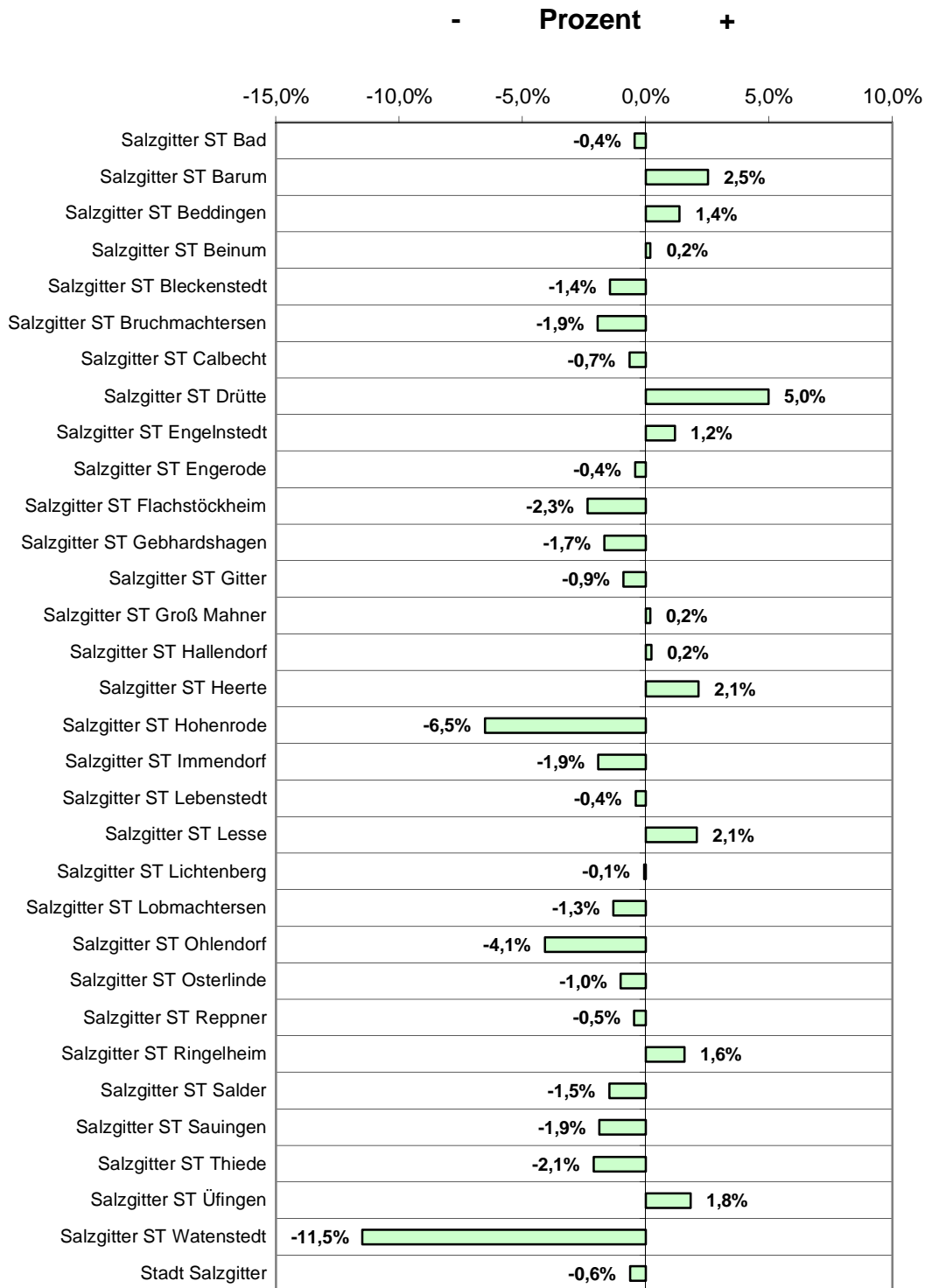

## 2.4.31 Entwicklung der Einwohnerzahl nach Ortschaft und Geschlecht<sup>39</sup>

Quelle: Stadt Salzgitter; Referat für Wirtschafts- und Europaangelegenheiten

Ortschaft/Stadtteil	Bevölkerung am Ort der Hauptwohnung					Veränderung 2019 (Jan. - Dez.)			
	gesamt	männlich	%	w eiblich	%	männlich	%	w eiblich	%
Ortschaft Nord	48.392	24.196	50,0%	24.196	50,0%	-122	-0,5%	-91	-0,4%
Salzgitter ST Bruchmachersen	758	370	48,8%	388	51,2%	-3	-0,8%	-12	-3,1%
Salzgitter ST Engelnstedt	759	373	49,1%	386	50,9%	7	1,9%	2	0,5%
Salzgitter ST Lebenstedt	45.468	22.761	50,1%	22.707	49,9%	-117	-0,5%	-69	-0,3%
Salzgitter ST Salder	1.407	692	49,2%	715	50,8%	-9	-1,3%	-12	-1,7%
Ortschaft Nordost	12.614	6.291	49,9%	6.323	50,1%	-144	-2,3%	-78	-1,2%
Salzgitter ST Beddingen	439	227	51,7%	212	48,3%	5	2,2%	1	0,5%
Salzgitter ST Sauingen	419	202	48,2%	217	51,8%	-5	-2,5%	-3	-1,4%
Salzgitter ST Thiede	10.921	5.446	49,9%	5.475	50,1%	-148	-2,7%	-87	-1,6%
Salzgitter ST Üfingen	835	416	49,8%	419	50,2%	4	1,0%	11	2,6%
Ortschaft Nordw est	5.483	2.716	49,5%	2.767	50,5%	-2	-0,1%	16	0,6%
Salzgitter ST Lesse	1.133	561	49,5%	572	50,5%	17	3,0%	6	1,0%
Salzgitter ST Lichtenberg	3.305	1.630	49,3%	1.675	50,7%	-14	-0,9%	12	0,7%
Salzgitter ST Osterlinde	394	201	51,0%	193	49,0%	1	0,5%	-5	-2,6%
Salzgitter ST Reppner	651	324	49,8%	327	50,2%	-6	-1,9%	3	0,9%
Ortschaft Ost	3.498	1.867	53,4%	1.631	46,6%	-21	-1,1%	-20	-1,2%
Salzgitter ST Bleckenstedt	615	314	51,1%	301	48,9%	-6	-1,9%	-3	-1,0%
Salzgitter ST Drütte	421	221	52,5%	200	47,5%	13	5,9%	7	3,5%
Salzgitter ST Hallendorf	1.682	923	54,9%	759	45,1%	15	1,6%	-11	-1,4%
Salzgitter ST Immendorf	410	206	50,2%	204	49,8%	-13	-6,3%	5	2,5%
Salzgitter ST Watenstedt	370	203	54,9%	167	45,1%	-30	-14,8%	-18	-10,8%
Ortschaft Süd	24.671	12.242	49,6%	12.429	50,4%	-38	-0,3%	-44	-0,4%
Salzgitter ST Bad	21.195	10.469	49,4%	10.726	50,6%	-33	-0,3%	-61	-0,6%
Salzgitter ST Gitter	771	399	51,8%	372	48,2%	-9	-2,3%	2	0,5%
Salzgitter ST Groß Mahner	538	271	50,4%	267	49,6%	1	0,4%	-	0,0%
Salzgitter ST Hohenrode	172	87	50,6%	85	49,4%	-6	-6,9%	-6	-7,1%
Salzgitter ST Ringelheim	1.995	1.016	50,9%	979	49,1%	9	1,0%	21	2,1%
Ortschaft Südost	3.555	1.813	51,0%	1.742	49,0%	9	0,5%	-46	-2,6%
Salzgitter ST Barum	731	387	52,9%	344	47,1%	17	4,4%	1	0,3%
Salzgitter ST Beinum	500	245	49,0%	255	51,0%	-	0,0%	1	0,4%
Salzgitter ST Flachstökheim	998	503	50,4%	495	49,6%	3	0,6%	-27	-5,5%
Salzgitter ST Lobmachersen	833	423	50,8%	410	49,2%	7	1,7%	-18	-4,4%
Salzgitter ST Ohlendorf	493	255	51,7%	238	48,3%	-18	-7,1%	-3	-1,3%
Ortschaft West	8.536	4.257	49,9%	4.279	50,1%	-67	-1,6%	-30	-0,7%
Salzgitter ST Calbecht	302	148	49,0%	154	51,0%	-2	-1,4%	-	0,0%
Salzgitter ST Engerode	234	126	53,8%	108	46,2%	-5	-4,0%	4	3,7%
Salzgitter ST Gebhardshagen	6.906	3.407	49,3%	3.499	50,7%	-81	-2,4%	-36	-1,0%
Salzgitter ST Heerte	1.094	576	52,7%	518	47,3%	21	3,6%	2	0,4%
<b>Stadt Salzgitter</b>	<b>106.749</b>	<b>53.382</b>	<b>50,0%</b>	<b>53.367</b>	<b>50,0%</b>	<b>-385</b>	<b>-0,7%</b>	<b>-293</b>	<b>-0,5%</b>

<sup>39</sup> ohne Personen mit Nebenwohnung

## 2.4.32 Entwicklung der Einwohnerzahl nach Stadtteil und Geschlecht<sup>40</sup>

Quelle: Stadt Salzgitter; Referat für Wirtschafts- und Europaangelegenheiten

Ortschaft/Stadtteil	Bevölkerung am Ort der Hauptwohnung					Veränderung 2018 (Jan. - Dez.)			
	gesamt	männlich	%	weiblich	%	männlich	%	weiblich	%
Salzgitter ST Bad	21.195	10.469	49,4%	10.726	50,6%	-33	-0,3%	-61	-0,6%
Salzgitter ST Barum	731	387	52,9%	344	47,1%	17	4,4%	1	0,3%
Salzgitter ST Beddingen	439	227	51,7%	212	48,3%	5	2,2%	1	0,5%
Salzgitter ST Beinum	500	245	49,0%	255	51,0%	-	0,0%	1	0,4%
Salzgitter ST Bleckenstedt	615	314	51,1%	301	48,9%	-6	-1,9%	-3	-1,0%
Salzgitter ST Bruchmachersen	758	370	48,8%	388	51,2%	-3	-0,8%	-12	-3,1%
Salzgitter ST Calbecht	302	148	49,0%	154	51,0%	-2	-1,4%	-	0,0%
Salzgitter ST Drütte	421	221	52,5%	200	47,5%	13	5,9%	7	3,5%
Salzgitter ST Engelstedt	759	373	49,1%	386	50,9%	7	1,9%	2	0,5%
Salzgitter ST Engerode	234	126	53,8%	108	46,2%	-5	-4,0%	4	3,7%
Salzgitter ST Flachstökheim	998	503	50,4%	495	49,6%	3	0,6%	-27	-5,5%
Salzgitter ST Gebhardshagen	6.906	3.407	49,3%	3.499	50,7%	-81	-2,4%	-36	-1,0%
Salzgitter ST Gitter	771	399	51,8%	372	48,2%	-9	-2,3%	2	0,5%
Salzgitter ST Groß Mahner	538	271	50,4%	267	49,6%	1	0,4%	-	0,0%
Salzgitter ST Hallendorf	1.682	923	54,9%	759	45,1%	15	1,6%	-11	-1,4%
Salzgitter ST Heerte	1.094	576	52,7%	518	47,3%	21	3,6%	2	0,4%
Salzgitter ST Hohenrode	172	87	50,6%	85	49,4%	-6	-6,9%	-6	-7,1%
Salzgitter ST Immendorf	410	206	50,2%	204	49,8%	-13	-6,3%	5	2,5%
Salzgitter ST Lebenstedt	45.468	22.761	50,1%	22.707	49,9%	-117	-0,5%	-69	-0,3%
Salzgitter ST Lesse	1.133	561	49,5%	572	50,5%	17	3,0%	6	1,0%
Salzgitter ST Lichtenberg	3.305	1.630	49,3%	1.675	50,7%	-14	-0,9%	12	0,7%
Salzgitter ST Lobmachersen	833	423	50,8%	410	49,2%	7	1,7%	-18	-4,4%
Salzgitter ST Ohlendorf	493	255	51,7%	238	48,3%	-18	-7,1%	-3	-1,3%
Salzgitter ST Osterlinde	394	201	51,0%	193	49,0%	1	0,5%	-5	-2,6%
Salzgitter ST Reppner	651	324	49,8%	327	50,2%	-6	-1,9%	3	0,9%
Salzgitter ST Ringelheim	1.995	1.016	50,9%	979	49,1%	9	1,0%	21	2,1%
Salzgitter ST Salder	1.407	692	49,2%	715	50,8%	-9	-1,3%	-12	-1,7%
Salzgitter ST Sauingen	419	202	48,2%	217	51,8%	-5	-2,5%	-3	-1,4%
Salzgitter ST Thiede	10.921	5.446	49,9%	5.475	50,1%	-148	-2,7%	-87	-1,6%
Salzgitter ST Üfingen	835	416	49,8%	419	50,2%	4	1,0%	11	2,6%
Salzgitter ST Watenstedt	370	203	54,9%	167	45,1%	-30	-14,8%	-18	-10,8%
<b>Stadt Salzgitter</b>	<b>106.749</b>	<b>53.382</b>	<b>50,0%</b>	<b>53.367</b>	<b>50,0%</b>	<b>-385</b>	<b>-0,7%</b>	<b>-293</b>	<b>-0,5%</b>

<sup>40</sup> ohne Personen mit Nebenwohnung

## 2.4.33 Entwicklung der Einwohnerzahl nach Ortschaften und Staatsangehörigkeit<sup>41</sup>

Quelle: Stadt Salzgitter; Referat für Wirtschafts- und Europaangelegenheiten

Ortschaft/Stadtteil	Bevölkerung am Ort der Hauptwohnung				Veränderung 2019 (Jan. - Dez.)			
	Ausländer		Deutsche		Ausländer		Deutsche	
	Anzahl	%	Anzahl	%	Anzahl	%	Anzahl	%
Ortschaft Nord	13.108	66,2%	35.284	40,6%	314	2,5%	-527	-1,5%
Salzgitter ST Bruchmachtersen	29	0,1%	729	0,8%	5	20,8%	-20	-2,7%
Salzgitter ST Engelnstedt	33	0,2%	726	0,8%	7	26,9%	2	0,3%
Salzgitter ST Lebenstedt	12.957	65,4%	32.511	37,4%	293	2,3%	-479	-1,5%
Salzgitter ST Salder	89	0,4%	1.318	1,5%	9	11,3%	-30	-2,2%
Ortschaft Nordost	1.523	7,7%	11.091	12,8%	-85	-5,3%	-137	-1,2%
Salzgitter ST Beddingen	54	0,3%	385	0,4%	12	28,6%	-6	-1,5%
Salzgitter ST Sauingen	7	0,0%	412	0,5%	-2	-22,2%	-6	-1,4%
Salzgitter ST Thiede	1.427	7,2%	9.494	10,9%	-100	-6,5%	-135	-1,4%
Salzgitter ST Üfingen	35	0,2%	800	0,9%	5	16,7%	10	1,3%
Ortschaft Nordwest	202	1,0%	5.281	6,1%	11	5,8%	3	0,1%
Salzgitter ST Lesse	19	0,1%	1.114	1,3%	3	18,8%	20	1,8%
Salzgitter ST Lichtenberg	113	0,6%	3.192	3,7%	-3	-2,6%	1	0,0%
Salzgitter ST Osterlinde	22	0,1%	372	0,4%	-	0,0%	-4	-1,1%
Salzgitter ST Reppner	48	0,2%	603	0,7%	11	29,7%	-14	-2,3%
Ortschaft Ost	704	3,6%	2.794	3,2%	-28	-3,8%	-13	-0,5%
Salzgitter ST Bleckenstedt	26	0,1%	589	0,7%	-8	-23,5%	-1	-0,2%
Salzgitter ST Drütte	32	0,2%	389	0,4%	-6	-15,8%	26	7,2%
Salzgitter ST Hallendorf	438	2,2%	1.244	1,4%	13	3,1%	-9	-0,7%
Salzgitter ST Immendorf	66	0,3%	344	0,4%	-18	-21,4%	10	3,0%
Salzgitter ST Watenstedt	142	0,7%	228	0,3%	-9	-6,0%	-39	-14,6%
Ortschaft Süd	3.423	17,3%	21.248	24,4%	145	4,4%	-227	-1,1%
Salzgitter ST Bad	3.308	16,7%	17.887	20,6%	141	4,5%	-235	-1,3%
Salzgitter ST Gitter	37	0,2%	734	0,8%	-7	-15,9%	-	0,0%
Salzgitter ST Groß Mahner	14	0,1%	524	0,6%	2	16,7%	-1	-0,2%
Salzgitter ST Hohenrode	1	0,0%	171	0,2%	-1	X	-11	-6,0%
Salzgitter ST Ringelheim	63	0,3%	1.932	2,2%	10	18,9%	20	1,0%
Ortschaft Südost	172	0,9%	3.383	3,9%	-29	-14,4%	-8	-0,2%
Salzgitter ST Barum	78	0,4%	653	0,8%	-5	-6,0%	23	3,7%
Salzgitter ST Beinum	11	0,1%	489	0,6%	-7	-38,9%	8	1,7%
Salzgitter ST Flachstökkeim	51	0,3%	947	1,1%	5	10,9%	-29	-3,0%
Salzgitter ST Lobmachtersen	21	0,1%	812	0,9%	3	16,7%	-14	-1,7%
Salzgitter ST Ohlendorf	11	0,1%	482	0,6%	-25	-69,4%	4	0,8%
Ortschaft West	673	3,4%	7.863	9,0%	-88	-11,6%	-9	-0,1%
Salzgitter ST Calbecht	10	0,1%	292	0,3%	1	11,1%	-3	-1,0%
Salzgitter ST Engerode	11	0,1%	223	0,3%	-5	-31,3%	4	1,8%
Salzgitter ST Gebhardshagen	523	2,6%	6.383	7,3%	-87	-14,3%	-30	-0,5%
Salzgitter ST Heerte	129	0,7%	965	1,1%	3	2,4%	20	2,1%
<b>Stadt Salzgitter</b>	<b>19.805</b>	<b>100%</b>	<b>86.944</b>	<b>100%</b>	<b>240</b>	<b>1,2%</b>	<b>-918</b>	<b>-1,0%</b>

<sup>41</sup> ohne Personen mit Nebenwohnung

### 2.4.34 Ausländer Zu- / Abnahme 2019 nach Ortschaften

Quelle: Stadt Salzgitter; Referat für Wirtschafts- und Europaangelegenheiten

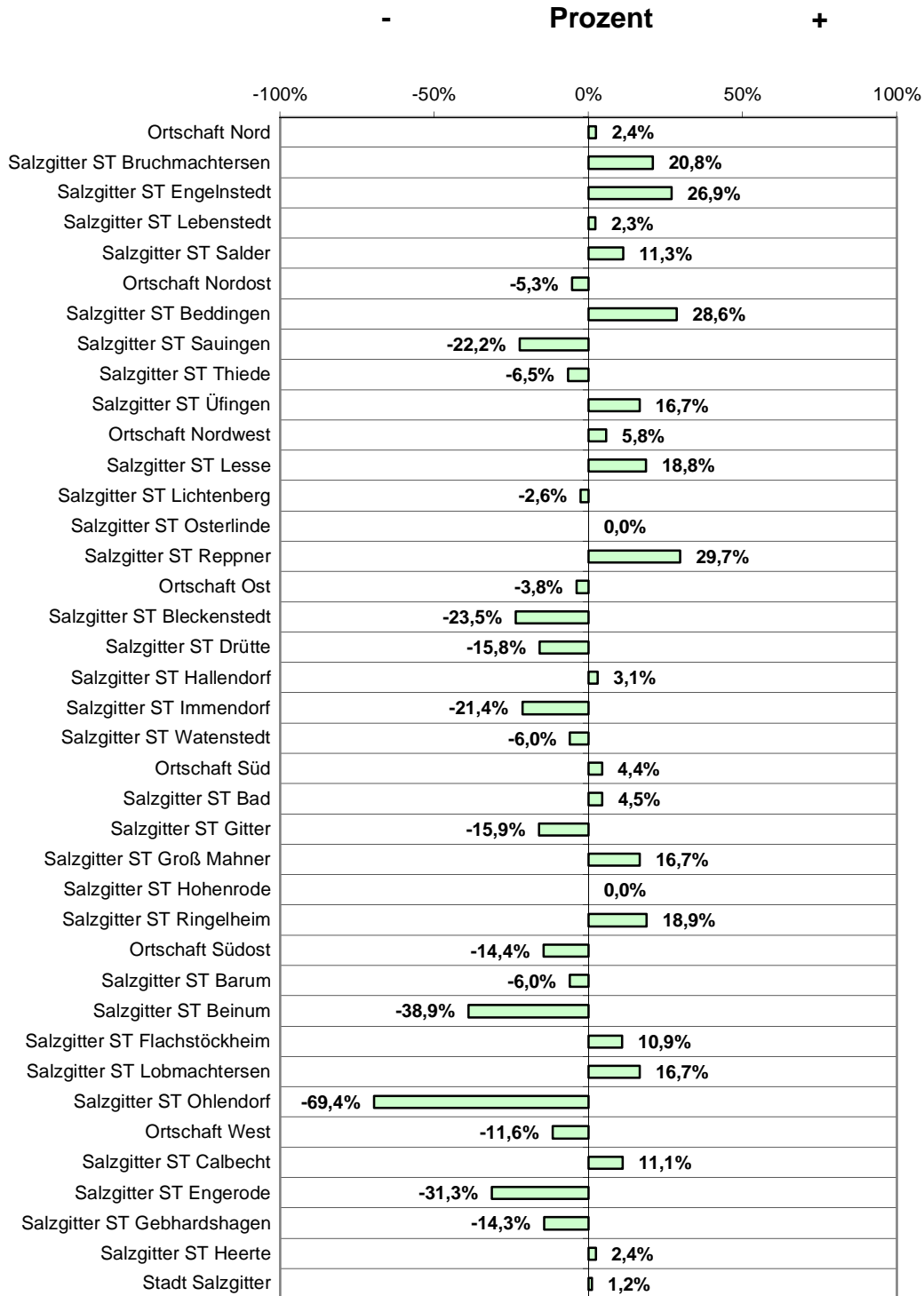



## 2.4.35 Entwicklung der Einwohnerzahl nach Stadtteilen und Staatsangehörigkeit<sup>42</sup>

Quelle: Stadt Salzgitter; Referat für Wirtschafts- und Europaangelegenheiten

Ortschaft/Stadtteil	Bevölkerung am Ort der Hauptwohnung				Veränderung 2019 (Jan. - Dez.)			
	Ausländer		Deutsche		Ausländer		Deutsche	
	Anzahl	%	Anzahl	%	Anzahl	%	Anzahl	%
Salzgitter ST Bad	3.308	16,7%	17.887	20,6%	141	4,5%	-235	-1,3%
Salzgitter ST Barum	78	0,4%	653	0,8%	-5	-6,0%	23	3,7%
Salzgitter ST Beddingen	54	0,3%	385	0,4%	12	28,6%	-6	-1,5%
Salzgitter ST Beinum	11	0,1%	489	0,6%	-7	-38,9%	8	1,7%
Salzgitter ST Bleckenstedt	26	0,1%	589	0,7%	-8	-23,5%	-1	-0,2%
Salzgitter ST Bruchmachersen	29	0,1%	729	0,8%	5	20,8%	-20	-2,7%
Salzgitter ST Calbecht	10	0,1%	292	0,3%	1	11,1%	-3	-1,0%
Salzgitter ST Drütte	32	0,2%	389	0,4%	-6	-15,8%	26	7,2%
Salzgitter ST Engelnstedt	33	0,2%	726	0,8%	7	26,9%	2	0,3%
Salzgitter ST Engerode	11	0,1%	223	0,3%	-5	-31,3%	4	1,8%
Salzgitter ST Flachstöckheim	51	0,3%	947	1,1%	5	10,9%	-29	-3,0%
Salzgitter ST Gebhardshagen	523	2,6%	6.383	7,3%	-87	-14,3%	-30	-0,5%
Salzgitter ST Gitter	37	0,2%	734	0,8%	-7	-15,9%	-	0,0%
Salzgitter ST Groß Mahner	14	0,1%	524	0,6%	2	16,7%	-1	-0,2%
Salzgitter ST Hallendorf	438	2,2%	1.244	1,4%	13	3,1%	-9	-0,7%
Salzgitter ST Heerte	129	0,7%	965	1,1%	3	2,4%	20	2,1%
Salzgitter ST Hohenrode	1	0,0%	171	0,2%	-1	-50,0%	-11	-6,0%
Salzgitter ST Immendorf	66	0,3%	344	0,4%	-18	-21,4%	10	3,0%
Salzgitter ST Lebenstedt	12.957	65,4%	32.511	37,4%	293	2,3%	-479	-1,5%
Salzgitter ST Lesse	19	0,1%	1.114	1,3%	3	18,8%	20	1,8%
Salzgitter ST Lichtenberg	113	0,6%	3.192	3,7%	-3	-2,6%	1	0,0%
Salzgitter ST Lobmachersen	21	0,1%	812	0,9%	3	16,7%	-14	-1,7%
Salzgitter ST Ohlendorf	11	0,1%	482	0,6%	-25	-69,4%	4	0,8%
Salzgitter ST Osterlinde	22	0,1%	372	0,4%	-	0,0%	-4	-1,1%
Salzgitter ST Reppner	48	0,2%	603	0,7%	11	29,7%	-14	-2,3%
Salzgitter ST Ringelheim	63	0,3%	1.932	2,2%	10	18,9%	20	1,0%
Salzgitter ST Salder	89	0,4%	1.318	1,5%	9	11,3%	-30	-2,2%
Salzgitter ST Sauingen	7	0,0%	412	0,5%	-2	-22,2%	-6	-1,4%
Salzgitter ST Thiede	1.427	7,2%	9.494	10,9%	-100	-6,5%	-135	-1,4%
Salzgitter ST Üfingen	35	0,2%	800	0,9%	5	16,7%	10	1,3%
Salzgitter ST Watenstedt	142	0,7%	228	0,3%	-9	-6,0%	-39	-14,6%
<b>Stadt Salzgitter</b>	<b>19.805</b>	<b>100%</b>	<b>86.944</b>	<b>100%</b>	<b>240</b>	<b>1,2%</b>	<b>-918</b>	<b>-1,0%</b>

<sup>42</sup> ohne Personen mit Nebenwohnung

## 2.4.36 Ausländer Zu- / Abnahme 2019 nach Stadtteilen

Quelle: Stadt Salzgitter; Referat für Wirtschafts- und Europaangelegenheiten

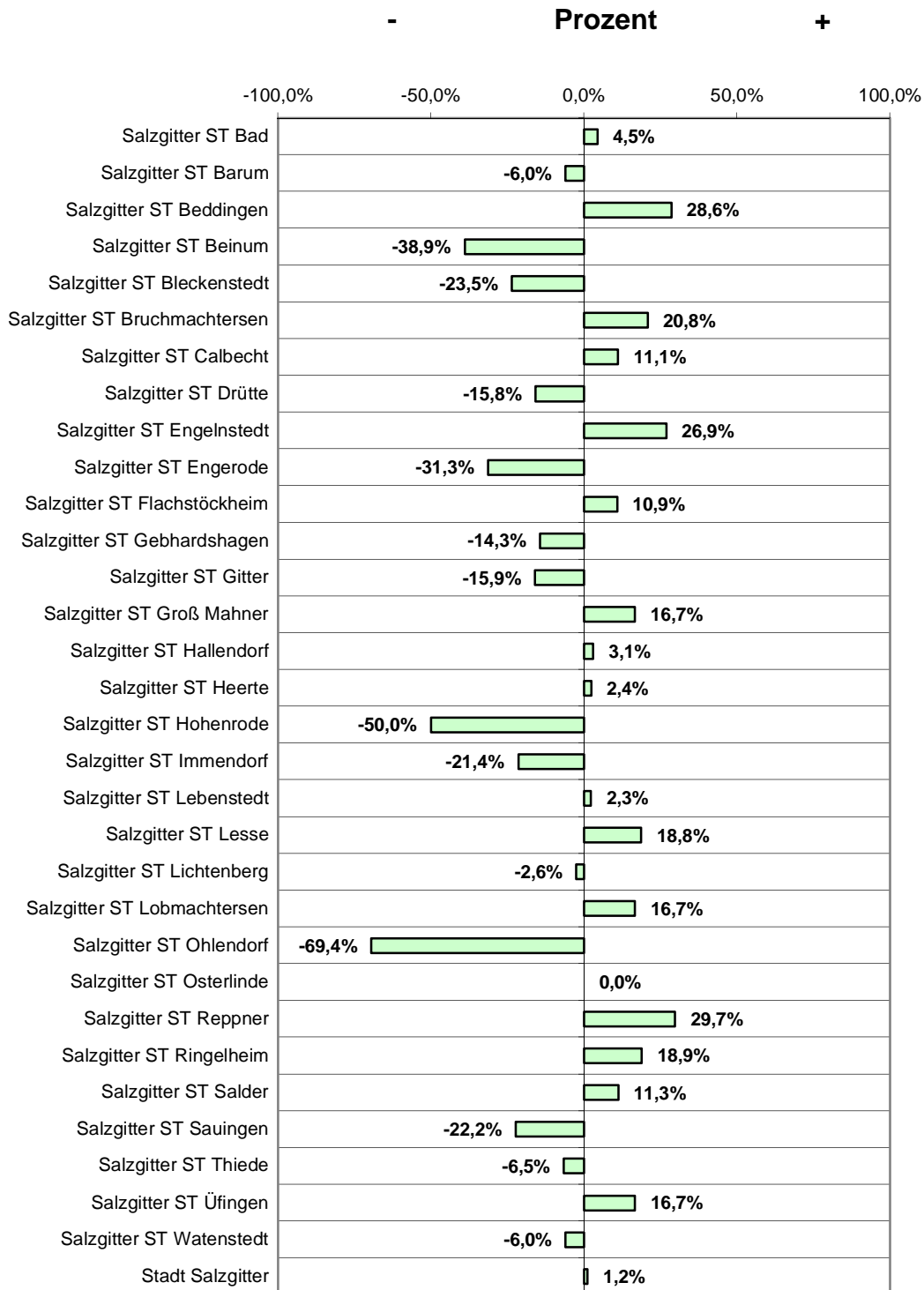

## 2.4.37 Ausländer nach Ortschaften und Geschlecht<sup>43</sup>

Quelle: Stadt Salzgitter; Referat für Wirtschafts- und Europaangelegenheiten

Ortschaft/Stadteil	Ausländer am Ort der Hauptwohnung					
	Gesamt		männlich		weiblich	
	Anzahl	%	Anzahl	%	Anzahl	%
Ortschaft Nord	13.108	27,1%	6.959	53,1%	6.149	46,9%
Salzgitter ST Bruchmachtersen	29	3,8%	15	51,7%	14	48,3%
Salzgitter ST Engelnstedt	33	4,3%	16	48,5%	17	51,5%
Salzgitter ST Lebenstedt	12.957	28,5%	6.890	53,2%	6.067	46,8%
Salzgitter ST Salder	89	6,3%	38	42,7%	51	57,3%
Ortschaft Nordost	1.523	12,1%	790	51,9%	733	48,1%
Salzgitter ST Beddingen	54	12,3%	31	57,4%	23	42,6%
Salzgitter ST Sauingen	7	1,7%	3	42,9%	4	57,1%
Salzgitter ST Thiede	1.427	13,1%	731	51,2%	696	48,8%
Salzgitter ST Üfingen	35	4,2%	25	71,4%	10	28,6%
Ortschaft Nordwest	202	3,7%	93	46,0%	109	54,0%
Salzgitter ST Lesse	19	1,7%	7	36,8%	12	63,2%
Salzgitter ST Lichtenberg	113	3,4%	50	44,2%	63	55,8%
Salzgitter ST Osterlinde	22	5,6%	11	50,0%	11	50,0%
Salzgitter ST Reppner	48	7,4%	25	52,1%	23	47,9%
Ortschaft Ost	704	20,1%	417	59,2%	287	40,8%
Salzgitter ST Bleckenstedt	26	4,2%	11	42,3%	15	57,7%
Salzgitter ST Drütte	32	7,6%	18	56,3%	14	43,8%
Salzgitter ST Hallendorf	438	26,0%	275	62,8%	163	37,2%
Salzgitter ST Immendorf	66	16,1%	34	51,5%	32	48,5%
Salzgitter ST Watenstedt	142	38,4%	79	55,6%	63	44,4%
Ortschaft Süd	3.423	13,9%	1.854	54,2%	1.569	45,8%
Salzgitter ST Bad	3.308	15,6%	1.799	54,4%	1.509	45,6%
Salzgitter ST Gitter	37	4,8%	21	56,8%	16	43,2%
Salzgitter ST Groß Mahner	14	2,6%	4	28,6%	10	71,4%
Salzgitter ST Hohenrode	1	0,6%	-	0,0%	1	100,0%
Salzgitter ST Ringelheim	63	3,2%	30	47,6%	33	52,4%
Ortschaft Südost	172	4,8%	86	50,0%	86	50,0%
Salzgitter ST Barum	78	10,7%	40	51,3%	38	48,7%
Salzgitter ST Beinum	11	2,2%	4	36,4%	7	63,6%
Salzgitter ST Flachstöckheim	51	5,1%	23	45,1%	28	54,9%
Salzgitter ST Lobmachtersen	21	2,5%	12	57,1%	9	42,9%
Salzgitter ST Ohlendorf	11	2,2%	7	63,6%	4	36,4%
Ortschaft West	673	7,9%	396	58,8%	277	41,2%
Salzgitter ST Calbecht	10	3,3%	4	40,0%	6	60,0%
Salzgitter ST Engerode	11	4,7%	9	81,8%	2	18,2%
Salzgitter ST Gebhardshagen	523	7,6%	289	55,3%	234	44,7%
Salzgitter ST Heerte	129	11,8%	94	72,9%	35	27,1%
<b>Stadt Salzgitter</b>	<b>19.805</b>	<b>18,6%</b>	<b>10.595</b>	<b>53,5%</b>	<b>9.210</b>	<b>46,5%</b>

<sup>43</sup> ohne Personen mit Nebenwohnung

## 2.4.38 Ausländeranteil in Ortschaften und Stadtteilen / Anteil in % an der Gesamtbevölkerung

Quelle: Stadt Salzgitter; Referat für Wirtschafts- und Europaangelegenheiten

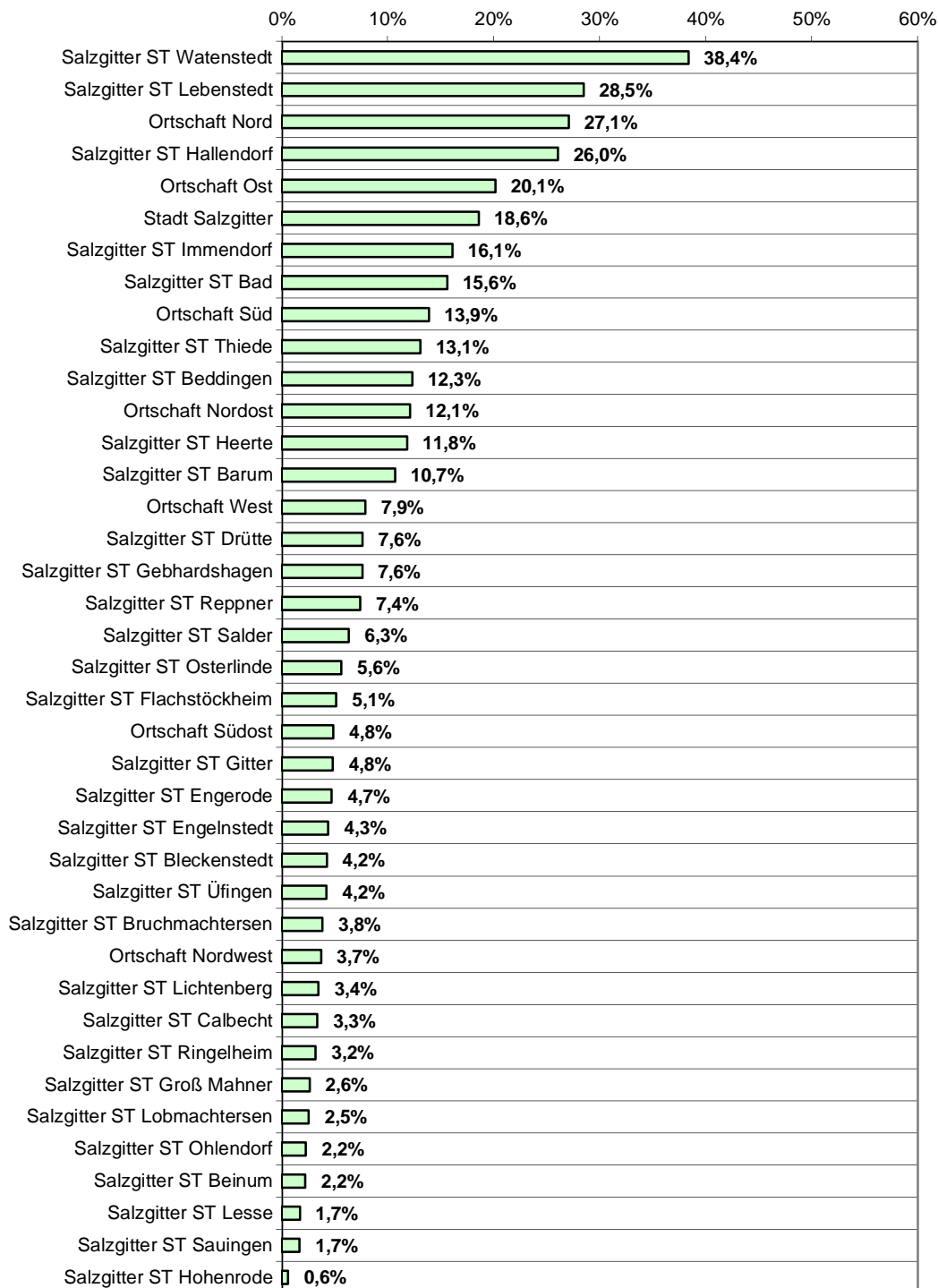

## 2.4.39 Ausländer nach Stadtteilen und Geschlecht<sup>44</sup>

Quelle: Stadt Salzgitter; Referat für Wirtschafts- und Europaangelegenheiten

Ortschaft/Stadteil	Ausländer am Ort der Hauptwohnung					
	Gesamt		männlich		weiblich	
	Anzahl	%	Anzahl	%	Anzahl	%
Salzgitter ST Bad	3.308	15,6%	1.799	54,4%	1.509	45,6%
Salzgitter ST Barum	78	10,7%	40	51,3%	38	48,7%
Salzgitter ST Beddingen	54	12,3%	31	57,4%	23	42,6%
Salzgitter ST Beinum	11	2,2%	4	36,4%	7	63,6%
Salzgitter ST Bleckenstedt	26	4,2%	11	42,3%	15	57,7%
Salzgitter ST Bruchmachersen	29	3,8%	15	51,7%	14	48,3%
Salzgitter ST Calbecht	10	3,3%	4	40,0%	6	60,0%
Salzgitter ST Drütte	32	7,6%	18	56,3%	14	43,8%
Salzgitter ST Engelnstedt	33	4,3%	16	48,5%	17	51,5%
Salzgitter ST Engerode	11	4,7%	9	81,8%	2	18,2%
Salzgitter ST Flachstöckheim	51	5,1%	23	45,1%	28	54,9%
Salzgitter ST Gebhardshagen	523	7,6%	289	55,3%	234	44,7%
Salzgitter ST Gitter	37	4,8%	21	56,8%	16	43,2%
Salzgitter ST Groß Mahner	14	2,6%	4	28,6%	10	71,4%
Salzgitter ST Hallendorf	438	26,0%	275	62,8%	163	37,2%
Salzgitter ST Heerte	129	11,8%	94	72,9%	35	27,1%
Salzgitter ST Hohenrode	1	0,6%	-	0,0%	1	100,0%
Salzgitter ST Immendorf	66	16,1%	34	51,5%	32	48,5%
Salzgitter ST Lebenstedt	12.957	28,5%	6.890	53,2%	6.067	46,8%
Salzgitter ST Lesse	19	1,7%	7	36,8%	12	63,2%
Salzgitter ST Lichtenberg	113	3,4%	50	44,2%	63	55,8%
Salzgitter ST Lobmachersen	21	2,5%	12	57,1%	9	42,9%
Salzgitter ST Ohlendorf	11	2,2%	7	63,6%	4	36,4%
Salzgitter ST Osterlinde	22	5,6%	11	50,0%	11	50,0%
Salzgitter ST Reppner	48	7,4%	25	52,1%	23	47,9%
Salzgitter ST Ringelheim	63	3,2%	30	47,6%	33	52,4%
Salzgitter ST Salder	89	6,3%	38	42,7%	51	57,3%
Salzgitter ST Sauingen	7	1,7%	3	42,9%	4	57,1%
Salzgitter ST Thiede	1.427	13,1%	731	51,2%	696	48,8%
Salzgitter ST Üfingen	35	4,2%	25	71,4%	10	28,6%
Salzgitter ST Watenstedt	142	38,4%	79	55,6%	63	44,4%
<b>Stadt Salzgitter</b>	<b>19.805</b>	<b>18,6%</b>	<b>10.595</b>	<b>53,5%</b>	<b>9.210</b>	<b>46,5%</b>

<sup>44</sup> ohne Personen mit Nebenwohnung

## 2.4.40 Ausländer nach Stadtteilen / Anteil in % an der Gesamtbevölkerung

Quelle: Stadt Salzgitter; Referat für Wirtschafts- und Europaangelegenheiten

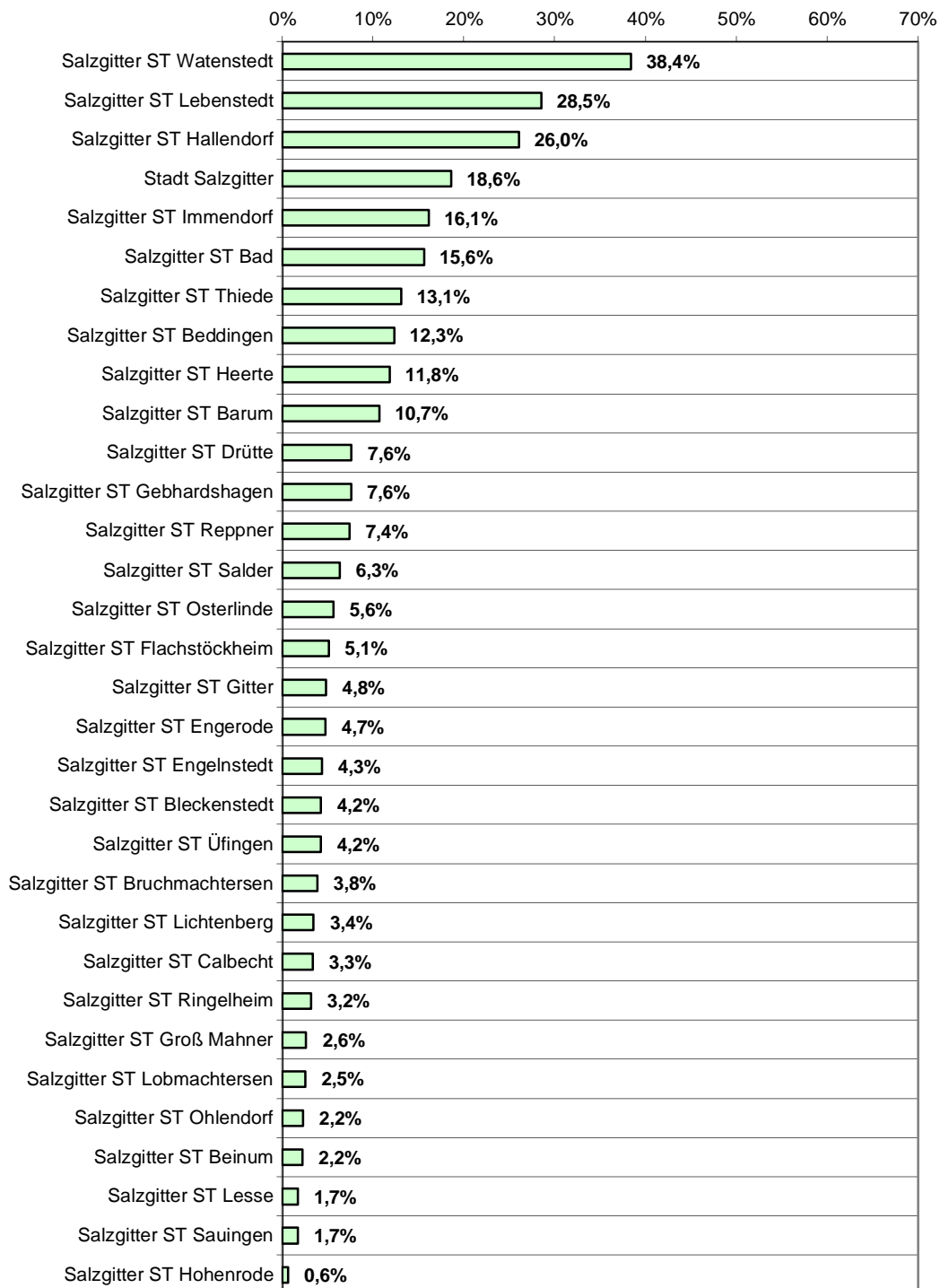

## 2.4.41 Bevölkerungsentwicklung 1990 bis 2019 / Einwohner, Fläche und Einwohner je km<sup>2</sup> <sup>45</sup>

Quelle: Stadt Salzgitter, Referat für Wirtschafts- und Europaangelegenheiten

Jahr	Bevölkerung am Ort der Hauptwohnung				
	Gesamt	Veränderung zum Vorjahr		Kataster- Fläche/ha	Einwohner je km <sup>2</sup>
		Anzahl	%		
1990	113.872	1.621	1,4%	22.392	509
1991	114.632	760	0,7%	22.392	512
1992	116.177	1.545	1,3%	22.392	519
1993	117.020	843	0,7%	22.391	523
1994	117.083	63	0,1%	22.391	523
1995	116.955	-128	-0,1%	22.394	522
1996	116.135	-820	-0,7%	22.394	519
1997	114.654	-1.481	-1,3%	22.393	512
1998	113.271	-1.383	-1,2%	22.393	506
1999	112.318	-953	-0,8%	22.394	502
2000	111.714	-604	-0,5%	22.394	499
2001	111.269	-445	-0,4%	22.394	497
2002	110.334	-935	-0,8%	22.394	493
2003	109.348	-986	-0,9%	22.396	488
2004	108.286	-1.062	-1,0%	22.391	484
2005	107.166	-1.120	-1,0%	22.390	479
2006	106.077	-1.089	-1,0%	22.390	474
2007	104.637	-1.440	-1,4%	22.390	467
2008	103.674	-963	-0,9%	22.390	463
2009	102.625	-1.049	-1,0%	22.391	458
2010	101.516	-1.109	-1,1%	22.391	453
2011	100.877	-639	-0,6%	22.391	451
2012	100.385	-492	-0,5%	22.392	448
2013	100.445	60	0,1%	22.392	449
2014	101.214	769	0,8%	22.392	452
2015	103.391	2.177	2,1%	22.392	462
2016	106.098	2.707	2,6%	22.392	474
2017	107.014	910	0,9%	22.392	478
2018	107.426	412	0,4%	22.392	480
2019	106.749	-677	-0,6%	22.392	477

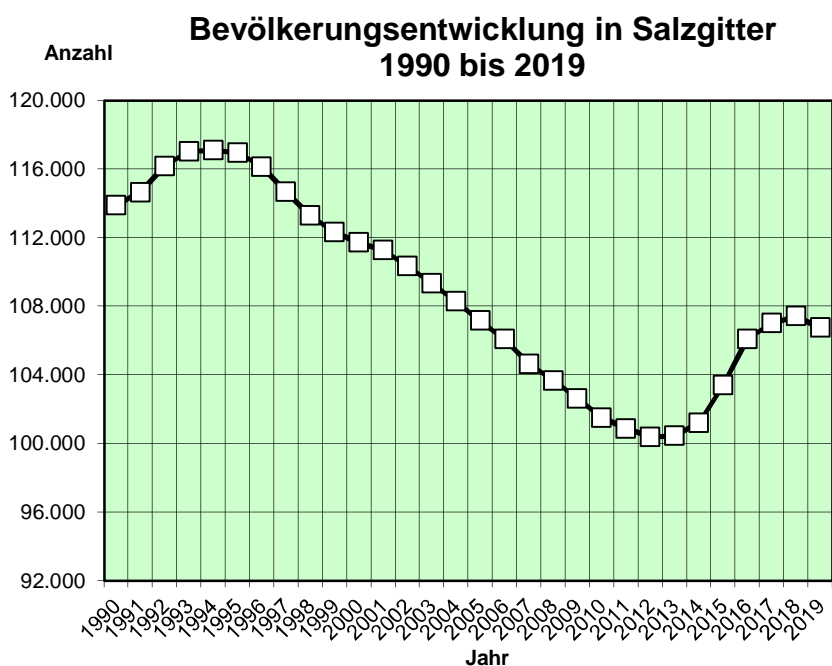

<sup>45</sup> ohne Personen mit Nebenwohnung

## 2.4.42 Bevölkerungszunahme / -abnahme in Salzgitter 1990 bis 2019<sup>46</sup>

Quelle: Stadt Salzgitter; Referat für Wirtschafts- und Europaangelegenheiten

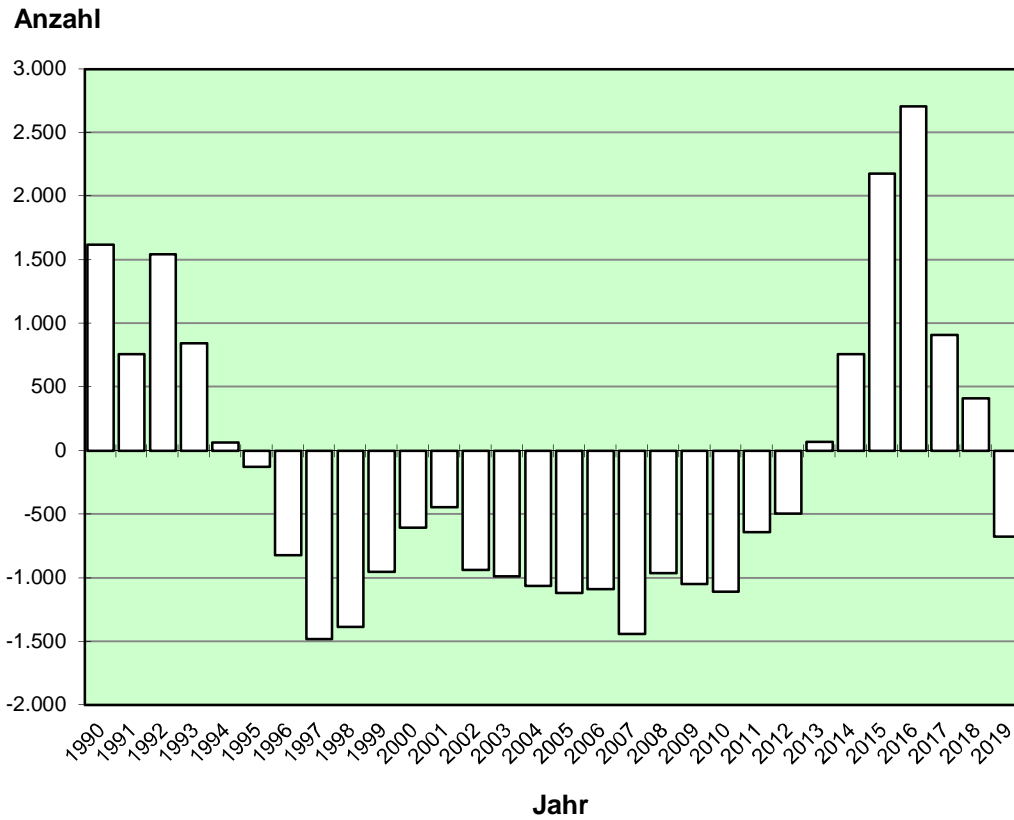

<sup>46</sup> ohne Personen mit Nebenwohnung



### 2.4.43 Geburten / Sterbefälle in Salzgitter 1990 bis 2019

Quelle: Stadt Salzgitter; Referat für Wirtschafts- und Europaangelegenheiten

Jahr	Bevölkerung am Ort der Hauptwohnung						
	Gesamt	Geburten	Sterbefälle	Saldo	je 10.000 Einwohner		
					Geburten	Sterbefälle	
1990	113.872	1.182	1.358	-176	104	119	
1991	114.632	1.248	1.424	-176	109	124	
1992	116.177	1.257	1.457	-200	108	125	
1993	117.020	1.228	1.407	-179	105	120	
1994	117.083	1.188	1.417	-229	101	121	
1995	116.955	1.143	1.382	-239	98	118	
1996	116.135	1.245	1.330	-85	107	115	
1997	114.654	1.216	1.348	-132	106	118	
1998	113.271	1.128	1.303	-175	100	115	
1999	112.318	1.109	1.419	-310	99	126	
2000	111.714	1.098	1.303	-205	98	117	
2001	111.269	1.024	1.246	-222	92	112	
2002	110.334	1.009	1.325	-316	91	120	
2003	109.348	890	1.386	-496	81	127	
2004	108.286	860	1.244	-384	79	115	
2005	107.166	871	1.256	-385	81	117	
2006	106.077	850	1.273	-423	80	120	
2007	104.637	818	1.310	-492	78	125	
2008	103.674	839	1.298	-459	81	125	
2009	102.625	748	1.266	-518	73	123	
2010	101.516	787	1.290	-503	78	127	
2011	100.877	791	1.195	-404	78	118	
2012	100.385	779	1.263	-484	78	126	
2013	100.445	783	1.348	-565	78	134	
2014	101.214	836	1.352	-516	83	134	
2015	103.391	860	1.413	-553	83	137	
2016	106.098	1.030	1.328	-298	97	125	
2017	107.014	1.072	1.469	-397	100	137	
2018	107.427	1.140	1.417	-277	106	132	
2019	106.749	1.063	1.410	-347	100	132	

Geburten und Sterbefälle in Salzgitter 1990 bis 2019

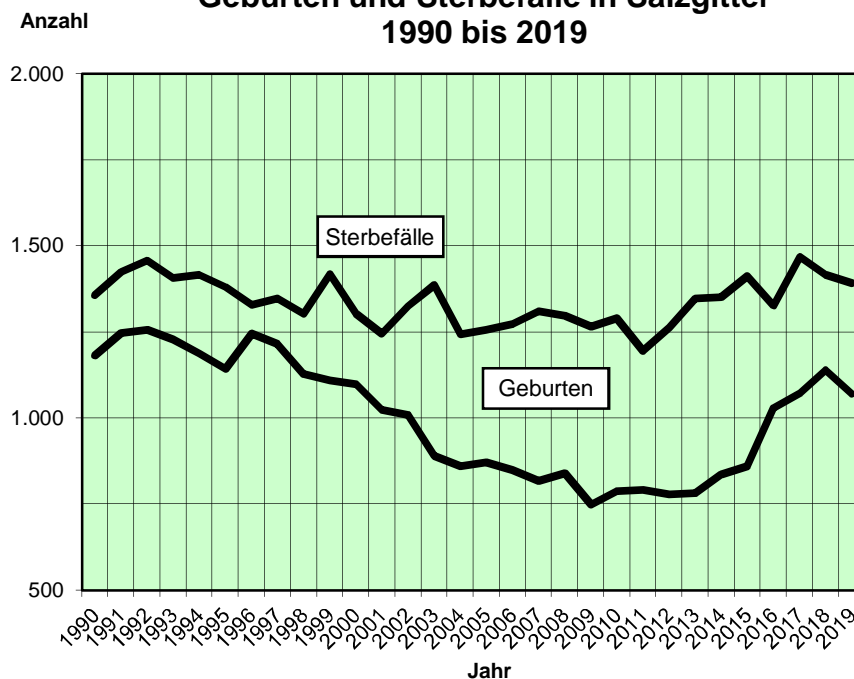

### 2.4.44 Saldo Geburten / Sterbefälle in Salzburg 1990 bis 2019

Quelle: Stadt Salzburg; Referat für Wirtschafts- und Europaangelegenheiten

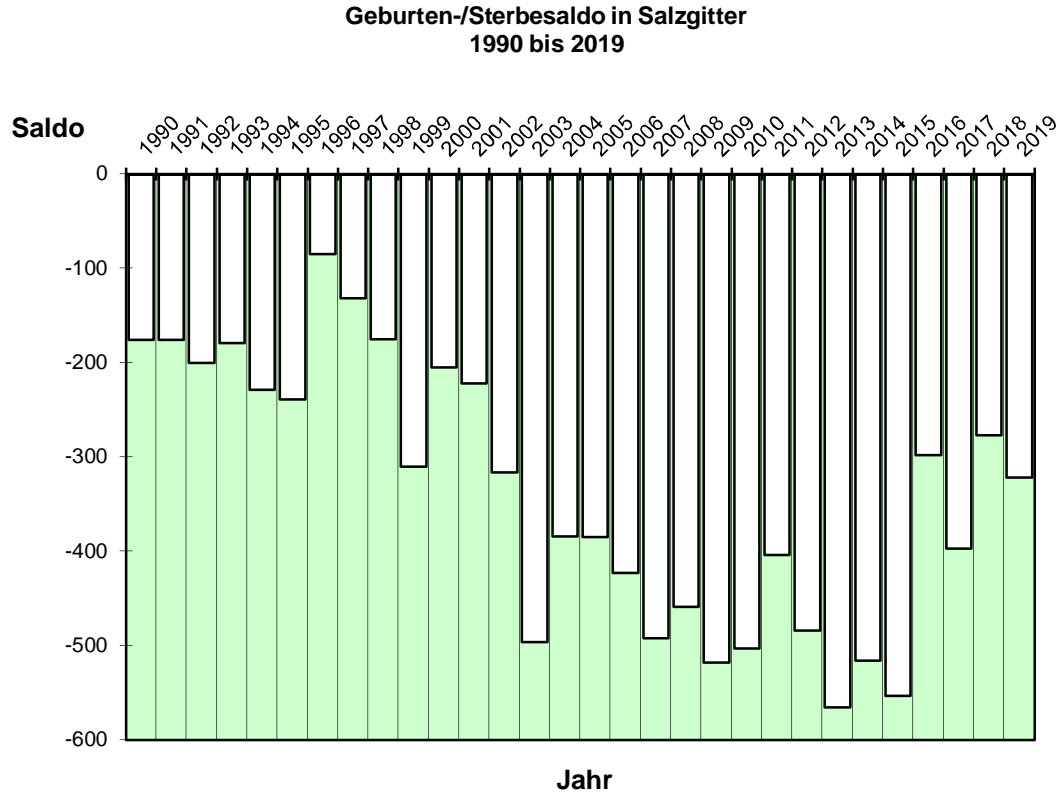

### 2.4.45 Zuzüge / Fortzüge in Salzgitter 1990 bis 2019

Quelle: Stadt Salzgitter; Referat für Wirtschafts- und Europaangelegenheiten

Jahr	Bevölkerung am Ort der Hauptwohnung					
	Gesamt	Zuzüge	Wegzüge	Saldo	je 10.000 Einwohner	
					Zuzüge	Wegzüge
1990	113.872	5.274	3.432	1.842	463	301
1991	114.632	4.338	3.136	1.202	378	274
1992	116.177	4.847	3.161	1.686	417	272
1993	117.020	5.662	4.549	1.113	484	389
1994	117.083	4.765	4.378	387	407	374
1995	116.955	4.408	4.084	324	377	349
1996	116.135	3.648	4.411	-763	314	380
1997	114.654	3.452	4.732	-1.280	301	413
1998	113.271	3.510	4.684	-1.174	310	414
1999	112.318	3.383	4.243	-860	301	378
2000	111.714	3.536	3.963	-427	317	355
2001	111.269	3.933	4.317	-384	353	388
2002	110.334	3.620	4.183	-563	328	379
2003	109.348	3.544	3.952	-408	324	361
2004	108.286	3.430	4.078	-648	317	377
2005	107.166	3.020	3.734	-714	282	348
2006	106.077	2.788	3.421	-633	263	323
2007	104.637	2.759	3.685	-926	264	352
2008	103.674	3.273	3.654	-381	316	352
2009	102.625	3.291	3.791	-500	321	369
2010	101.516	3.028	3.601	-573	298	355
2011	100.877	3.435	3.643	-208	341	361
2012	100.385	3.632	3.564	68	362	355
2013	100.445	4.308	3.631	677	429	361
2014	101.214	5.275	4.020	1.255	521	397
2015	103.391	7.298	4.575	2.723	706	442
2016	106.098	8.085	5.137	2.948	762	484
2017	107.014	6.823	5.498	1.325	638	514
2018	107.427	6.281	5.609	672	585	522
2019	106.749	5.896	6.235	-339	552	584

Zuzüge und Wegzüge in Salzgitter 1990 bis 2019

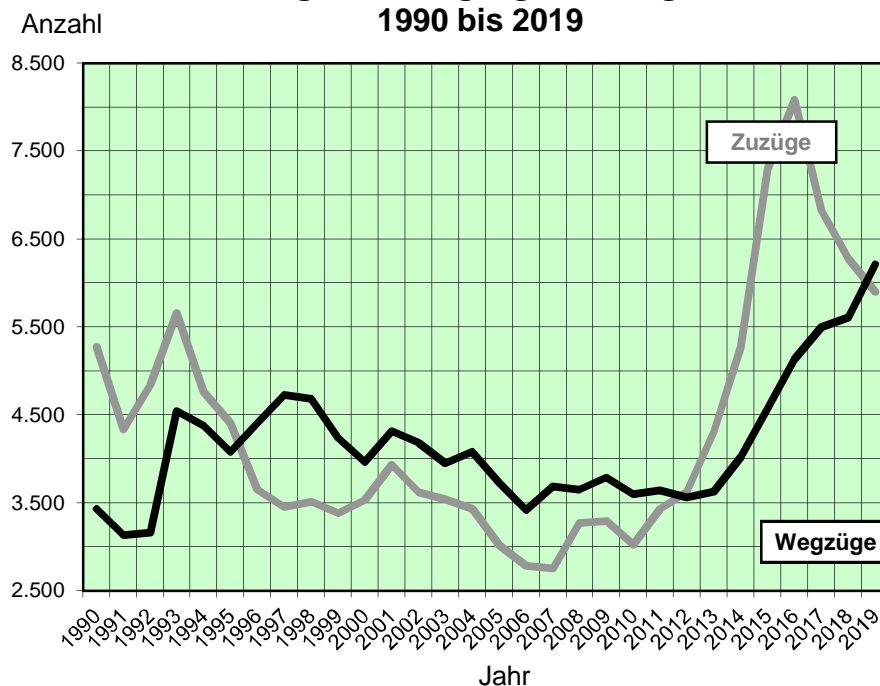

## 2.4.46 Saldo Zuzüge / Fortzüge in Salzgitter 1990 bis 2019

Quelle: Stadt Salzgitter; Referat für Wirtschafts- und Europaangelegenheiten

**Wanderungssaldo in Salzgitter  
1990 bis 2019**

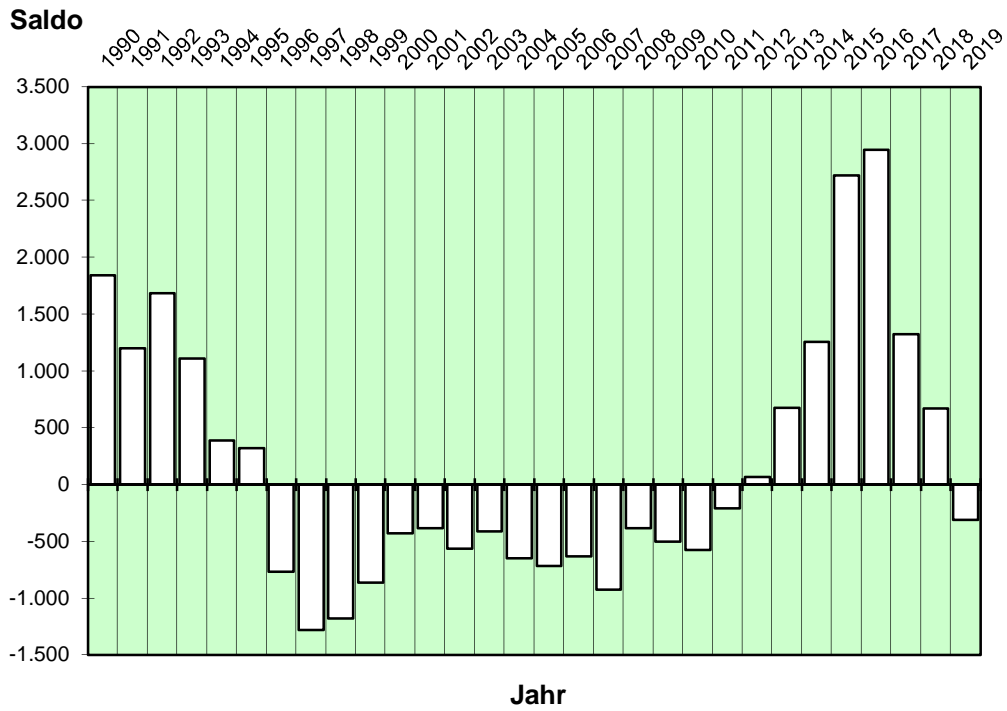

## 2.4.47 Fortzüge aus Salzgitter nach Wanderungsziel und Geschlecht / Teil 1

Quelle: Stadt Salzgitter; Referat für Wirtschafts- und Europaangelegenheiten

Fortzüge aus Salzgitter im Jahr 2019							
Inland/ Ausland	Bundesland / Staat	Ort	Gesamt	männlich		weiblich	
				Anzahl	%	Anzahl	%
Inland	Baden-Württemberg		111	66	59,5%	45	40,5%
Inland	Bayern		104	65	62,5%	39	37,5%
Inland	Berlin		68	35	51,5%	33	48,5%
Inland	Brandenburg		33	20	60,6%	13	39,4%
Inland	Bremen		13	8	61,5%	5	38,5%
Inland	Hamburg		37	16	43,2%	21	56,8%
Inland	Hessen		101	50	49,5%	51	50,5%
Inland	Mecklenburg-Vorpommern		19	11	57,9%	8	42,1%
Inland	Niedersachsen	Braunschweig, Stadt	679	353	52,0%	326	48,0%
Inland	Niedersachsen	Verschiedene (Fortzüge je Ort < 10)	471	243	51,6%	228	48,4%
Inland	Niedersachsen	Wolfenbüttel, Stadt	236	105	44,5%	131	55,5%
Inland	Niedersachsen	Lengede	218	105	48,2%	113	51,8%
Inland	Niedersachsen	Hannover, Landeshauptstadt	95	46	48,4%	49	51,6%
Inland	Niedersachsen	Liebenburg	86	47	54,7%	39	45,3%
Inland	Niedersachsen	Goslar, Stadt	74	35	47,3%	39	52,7%
Inland	Niedersachsen	Hildesheim, Stadt	67	37	55,2%	30	44,8%
Inland	Niedersachsen	Baddeckenstedt	62	30	48,4%	32	51,6%
Inland	Niedersachsen	Burgdorf	60	31	51,7%	29	48,3%
Inland	Niedersachsen	Wolfsburg, Stadt	60	34	56,7%	26	43,3%
Inland	Niedersachsen	Vechelde	57	29	50,9%	28	49,1%
Inland	Niedersachsen	Söhlde	54	27	50,0%	27	50,0%
Inland	Niedersachsen	Langelsheim, Stadt	48	30	62,5%	18	37,5%
Inland	Niedersachsen	Ilse	44	27	61,4%	17	38,6%
Inland	Niedersachsen	Peine, Stadt	39	20	51,3%	19	48,7%
Inland	Niedersachsen	Bad Harzburg, Stadt	36	18	50,0%	18	50,0%
Inland	Niedersachsen	Elbe	33	15	45,5%	18	54,5%
Inland	Niedersachsen	Schladen-Werla	32	17	53,1%	15	46,9%
Inland	Niedersachsen	Gifhorn, Stadt	28	19	67,9%	9	32,1%
Inland	Niedersachsen	Göttingen	28	20	71,4%	8	28,6%
Inland	Niedersachsen	Neustadt am Rübenberge, Stadt	26	15	57,7%	11	42,3%
Inland	Niedersachsen	Holle	24	12	50,0%	12	50,0%
Inland	Niedersachsen	Haverlah	22	12	54,5%	10	45,5%
Inland	Niedersachsen	Bockenem, Stadt	21	9	42,9%	12	57,1%
Inland	Niedersachsen	Helmstedt	17	9	52,9%	8	47,1%
Inland	Niedersachsen	Flöthe	15	9	60,0%	6	40,0%
Inland	Niedersachsen	Heere	14	7	50,0%	7	50,0%
Inland	Niedersachsen	Cremlingen	14	8	57,1%	6	42,9%
Inland	Niedersachsen	Clausthal-Zellerfeld	13	8	61,5%	5	38,5%
Inland	Niedersachsen	Garbsen, Stadt	12	6	50,0%	6	50,0%
Inland	Niedersachsen	Bad Salzdetfurth, Stadt	11	6	54,5%	5	45,5%
Inland	Niedersachsen	Celle, Stadt	11	2	18,2%	9	81,8%
Inland	Niedersachsen	Seesen, Stadt	11	6	54,5%	5	45,5%
Inland	Niedersachsen	Hamel, Stadt	11	5	45,5%	6	54,5%
Inland	Niedersachsen	Sehnde	10	5	50,0%	5	50,0%
Inland	Niedersachsen	Langenhagen, Stadt	10	6	60,0%	4	40,0%
Inland	Niedersachsen	Königslutter am Elm, Stadt	10	5	50,0%	5	50,0%
Inland	Niedersachsen	Stadthagen, Stadt	10	4	40,0%	6	60,0%
Inland	Niedersachsen	Lehre	10	6	60,0%	4	40,0%
Inland	Nordrhein-Westfalen		248	127	51,2%	121	48,8%
Inland	Rheinland-Pfalz		33	20	60,6%	13	39,4%
Inland	Saarland		9	6	66,7%	3	33,3%
Inland	Sachsen		46	24	52,2%	22	47,8%
Inland	Sachsen-Anhalt		143	78	54,5%	65	45,5%
<b>Gesamt</b>			<b>6.235</b>	<b>3.630</b>	<b>58,2%</b>	<b>2.605</b>	<b>41,8%</b>

## 2.4.48 Fortzüge aus Salzgitter nach Wanderungsziel und Geschlecht / Teil 2

Quelle: Stadt Salzgitter; Referat für Wirtschafts- und Europaangelegenheiten

Fortzüge aus Salzgitter im Jahr 2019							
Inland/ Ausland	Bundesland / Staat	Ort	Gesamt	männlich		weiblich	
				Anzahl	%	Anzahl	%
Inland	Schleswig Holstein		59	33	55,9%	26	44,1%
Inland	Thüringen		33	23	69,7%	10	30,3%
Inland	unbekannt		1.502	1.065	70,9%	437	29,1%
Ausland	Ägypten		2	2	100,0%	-	0,0%
Ausland	Albanien		3	2	66,7%	1	33,3%
Ausland	Algerien		1	1	100,0%	-	0,0%
Ausland	Arabische Republik Syrien		1	-	0,0%	1	100,0%
Ausland	Armenien		1	-	0,0%	1	100,0%
Ausland	Belgien		2	1	50,0%	1	50,0%
Ausland	Bosnien und Herzegowina		4	3	75,0%	1	25,0%
Ausland	Brasilien		1	1	100,0%	-	0,0%
Ausland	Bulgarien		197	119	60,4%	78	39,6%
Ausland	China		4	3	75,0%	1	25,0%
Ausland	ehemalige jugoslawische Republik Mazedonien		2	2	100,0%	-	0,0%
Ausland	Estland		1	1	100,0%	-	0,0%
Ausland	Frankreich		5	3	60,0%	2	40,0%
Ausland	Griechenland		8	3	37,5%	5	62,5%
Ausland	Indien		1	-	0,0%	1	100,0%
Ausland	Italien		22	12	54,5%	10	45,5%
Ausland	Kanada		3	1	33,3%	2	66,7%
Ausland	Kasachstan		1	-	0,0%	1	100,0%
Ausland	Kroatien		8	5	62,5%	3	37,5%
Ausland	Lettland		4	4	100,0%	-	0,0%
Ausland	Libanon		8	4	50,0%	4	50,0%
Ausland	Litauen		21	14	66,7%	7	33,3%
Ausland	Montenegro		2	2	100,0%	-	0,0%
Ausland	Niederlande		7	5	71,4%	2	28,6%
Ausland	Nordmazedonien		1	1	100,0%	-	0,0%
Ausland	Norwegen		3	-	0,0%	3	100,0%
Ausland	Österreich		10	5	50,0%	5	50,0%
Ausland	Peru		3	1	33,3%	2	66,7%
Ausland	Polen		141	90	63,8%	51	36,2%
Ausland	Portugal		6	3	50,0%	3	50,0%
Ausland	Republik Korea		1	-	0,0%	1	100,0%
Ausland	Republik Moldau		5	4	80,0%	1	20,0%
Ausland	Rumänien		249	168	67,5%	81	32,5%
Ausland	Russische Föderation		3	1	33,3%	2	66,7%
Ausland	Schweden		1	-	0,0%	1	100,0%
Ausland	Schweiz		12	6	50,0%	6	50,0%
Ausland	Senegal		1	1	100,0%	-	0,0%
Ausland	Serbien		4	3	75,0%	1	25,0%
Ausland	Slowakei		3	1	33,3%	2	66,7%
Ausland	Spanien		18	5	27,8%	13	72,2%
Ausland	Südafrika		3	1	33,3%	2	66,7%
Ausland	Thailand		7	3	42,9%	4	57,1%
Ausland	Tschechien		3	2	66,7%	1	33,3%
Ausland	Tunesien		2	2	100,0%	-	0,0%
Ausland	Türkei		38	14	36,8%	24	63,2%
Ausland	Ukraine		3	3	100,0%	-	0,0%
Ausland	unbekanntes Ausland		3	2	66,7%	1	33,3%
Ausland	Ungarn		45	36	80,0%	9	20,0%
Ausland	Vereinigte Arabische Emirate		4	2	50,0%	2	50,0%
<b>Gesamt</b>			<b>6.235</b>	<b>3.630</b>	<b>58,2%</b>	<b>2.605</b>	<b>41,8%</b>

## 2.4.49 Fortzüge aus Salzgitter nach Wanderungsziel und Geschlecht / Teil 3

Quelle: Stadt Salzgitter; Referat für Wirtschafts- und Europaangelegenheiten

Fortzüge aus Salzgitter im Jahr 2019							
Inland/ Ausland	Bundesland / Staat	Ort	Gesamt	männlich		weiblich	
				Anzahl	%	Anzahl	%
Ausland	Vereinigte Staaten		7	4	57,1%	3	42,9%
Ausland	Vereinigtes Königreich		9	6	66,7%	3	33,3%
Ausland	Vietnam		1	1	100,0%	-	0,0%
<b>Gesamt</b>			<b>6.235</b>	<b>3.630</b>	<b>58,2%</b>	<b>2.605</b>	<b>41,8%</b>

## 2.4.50 Fortzüge aus Salzgitter nach Wanderungsziel und Staatsangehörigkeit / Teil 1

Quelle: Stadt Salzgitter; Referat für Wirtschafts- und Europaangelegenheiten

Fortzüge aus Salzgitter im Jahr 2019							
Inland/ Ausland	Bundesland / Staat	Ort	Gesamt	Deutsche		Ausländer	
				Anzahl	%	Anzahl	%
Inland	Baden-Württemberg		111	46	41,4%	65	58,6%
Inland	Bayern		104	48	46,2%	56	53,8%
Inland	Berlin		68	42	61,8%	26	38,2%
Inland	Brandenburg		33	16	48,5%	17	51,5%
Inland	Bremen		13	10	76,9%	3	23,1%
Inland	Hamburg		37	26	70,3%	11	29,7%
Inland	Hessen		101	60	59,4%	41	40,6%
Inland	Mecklenburg-Vorpommern		19	17	89,5%	2	10,5%
Inland	Niedersachsen	Braunschweig, Stadt	679	491	72,3%	188	27,7%
Inland	Niedersachsen	Verschiedene (Fortzüge je Ort < 10)	471	368	78,1%	103	21,9%
Inland	Niedersachsen	Wolfenbüttel, Stadt	236	194	82,2%	42	17,8%
Inland	Niedersachsen	Lengede	218	193	88,5%	25	11,5%
Inland	Niedersachsen	Hannover, Landeshauptstadt	95	71	74,7%	24	25,3%
Inland	Niedersachsen	Liebenburg	86	81	94,2%	5	5,8%
Inland	Niedersachsen	Goslar, Stadt	74	64	86,5%	10	13,5%
Inland	Niedersachsen	Hildesheim, Stadt	67	42	62,7%	25	37,3%
Inland	Niedersachsen	Baddeckenstedt	62	61	98,4%	1	1,6%
Inland	Niedersachsen	Burgdorf	60	56	93,3%	4	6,7%
Inland	Niedersachsen	Wolfsburg, Stadt	60	48	80,0%	12	20,0%
Inland	Niedersachsen	Vechelde	57	50	87,7%	7	12,3%
Inland	Niedersachsen	Söhlde	54	46	85,2%	8	14,8%
Inland	Niedersachsen	Langelsheim, Stadt	48	40	83,3%	8	16,7%
Inland	Niedersachsen	Ilse	44	32	72,7%	12	27,3%
Inland	Niedersachsen	Peine, Stadt	39	31	79,5%	8	20,5%
Inland	Niedersachsen	Bad Harzburg, Stadt	36	33	91,7%	3	8,3%
Inland	Niedersachsen	Elbe	33	32	97,0%	1	3,0%
Inland	Niedersachsen	Schladen-Werla	32	26	81,3%	6	18,8%
Inland	Niedersachsen	Gifhorn, Stadt	28	16	57,1%	12	42,9%
Inland	Niedersachsen	Göttingen	28	15	53,6%	13	46,4%
Inland	Niedersachsen	Neustadt am Rübenberge, Stadt	26	10	38,5%	16	61,5%
Inland	Niedersachsen	Holle	24	24	100,0%	-	0,0%
Inland	Niedersachsen	Haverlah	22	21	95,5%	1	4,5%
Inland	Niedersachsen	Bockenem, Stadt	21	19	90,5%	2	9,5%
Inland	Niedersachsen	Helmstedt	17	13	76,5%	4	23,5%
Inland	Niedersachsen	Flöthe	15	15	100,0%	-	0,0%
Inland	Niedersachsen	Heere	14	14	100,0%	-	0,0%
Inland	Niedersachsen	Cremlingen	14	10	71,4%	4	28,6%
Inland	Niedersachsen	Clausthal-Zellerfeld	13	12	92,3%	1	7,7%
Inland	Niedersachsen	Garbsen, Stadt	12	5	41,7%	7	58,3%
Inland	Niedersachsen	Bad Salzdetfurth, Stadt	11	10	90,9%	1	9,1%
Inland	Niedersachsen	Celle, Stadt	11	8	72,7%	3	27,3%
Inland	Niedersachsen	Seesen, Stadt	11	11	100,0%	-	0,0%
Inland	Niedersachsen	Hamel, Stadt	11	3	27,3%	8	72,7%
Inland	Niedersachsen	Sehnde	10	9	90,0%	1	10,0%
Inland	Niedersachsen	Langenhagen, Stadt	10	5	50,0%	5	50,0%
Inland	Niedersachsen	Königslutter am Elm, Stadt	10	7	70,0%	3	30,0%
Inland	Niedersachsen	Stadthagen, Stadt	10	5	50,0%	5	50,0%
Inland	Niedersachsen	Lehre	10	7	70,0%	3	30,0%
Inland	Nordrhein-Westfalen		248	113	45,6%	135	54,4%
Inland	Rheinland-Pfalz		33	17	51,5%	16	48,5%
Inland	Saarland		9	1	11,1%	8	88,9%
Inland	Sachsen		46	38	82,6%	8	17,4%
Inland	Sachsen-Anhalt		143	108	75,5%	35	24,5%
<b>Gesamt</b>			<b>6.235</b>	<b>3.175</b>	<b>50,9%</b>	<b>3.060</b>	<b>49,1%</b>



## 2.4.51 Fortzüge aus Salzgitter nach Wanderungsziel und Staatsangehörigkeit / Teil 2

Quelle: Stadt Salzgitter; Referat für Wirtschafts- und Europaangelegenheiten

Fortzüge aus Salzgitter im Jahr 2019							
Inland/ Ausland	Bundesland / Staat	Ort	Gesamt	Deutsche		Ausländer	
				Anzahl	%	Anzahl	%
Inland	Schleswig Holstein		59	41	69,5%	18	30,5%
Inland	Thüringen		33	18	54,5%	15	45,5%
Inland	unbekannt		1.502	269	17,9%	1.233	82,1%
Ausland	Ägypten		2	1	50,0%	1	50,0%
Ausland	Albanien		3	-	0,0%	3	100,0%
Ausland	Algerien		1	-	0,0%	1	100,0%
Ausland	Arabische Republik Syrien		1	-	0,0%	1	100,0%
Ausland	Armenien		1	-	0,0%	1	100,0%
Ausland	Belgien		2	2	100,0%	-	0,0%
Ausland	Bosnien und Herzegowina		4	-	0,0%	4	100,0%
Ausland	Brasilien		1	-	0,0%	1	100,0%
Ausland	Bulgarien		197	-	0,0%	197	100,0%
Ausland	China		4	-	0,0%	4	100,0%
Ausland	ehemalige jugoslawische Republik Mazedonien		2	-	0,0%	2	100,0%
Ausland	Estland		1	1	100,0%	-	0,0%
Ausland	Frankreich		5	4	80,0%	1	20,0%
Ausland	Griechenland		8	2	25,0%	6	75,0%
Ausland	Indien		1	-	0,0%	1	100,0%
Ausland	Italien		22	2	9,1%	20	90,9%
Ausland	Kanada		3	3	100,0%	-	0,0%
Ausland	Kasachstan		1	-	0,0%	1	100,0%
Ausland	Kroatien		8	-	0,0%	8	100,0%
Ausland	Lettland		4	-	0,0%	4	100,0%
Ausland	Libanon		8	4	50,0%	4	50,0%
Ausland	Litauen		21	-	0,0%	21	100,0%
Ausland	Montenegro		2	-	0,0%	2	100,0%
Ausland	Niederlande		7	1	14,3%	6	85,7%
Ausland	Nordmazedonien		1	-	0,0%	1	100,0%
Ausland	Norwegen		3	3	100,0%	-	0,0%
Ausland	Österreich		10	7	70,0%	3	30,0%
Ausland	Peru		3	2	66,7%	1	33,3%
Ausland	Polen		141	15	10,6%	126	89,4%
Ausland	Portugal		6	-	0,0%	6	100,0%
Ausland	Republik Korea		1	-	0,0%	1	100,0%
Ausland	Republik Moldau		5	-	0,0%	5	100,0%
Ausland	Rumänien		249	2	0,8%	247	99,2%
Ausland	Russische Föderation		3	1	33,3%	2	66,7%
Ausland	Schweden		1	1	100,0%	-	0,0%
Ausland	Schweiz		12	11	91,7%	1	8,3%
Ausland	Senegal		1	-	0,0%	1	100,0%
Ausland	Serbien		4	-	0,0%	4	100,0%
Ausland	Slowakei		3	-	0,0%	3	100,0%
Ausland	Spanien		18	7	38,9%	11	61,1%
Ausland	Südafrika		3	3	100,0%	-	0,0%
Ausland	Thailand		7	2	28,6%	5	71,4%
Ausland	Tschechien		3	1	33,3%	2	66,7%
Ausland	Tunesien		2	-	0,0%	2	100,0%
Ausland	Türkei		38	20	52,6%	18	47,4%
Ausland	Ukraine		3	-	0,0%	3	100,0%
Ausland	unbekanntes Ausland		3	-	0,0%	3	100,0%
Ausland	Ungarn		45	-	0,0%	45	100,0%
Ausland	Vereinigte Arabische Emirate		4	4	100,0%	-	0,0%
<b>Gesamt</b>			<b>6.235</b>	<b>3.175</b>	<b>50,9%</b>	<b>3.060</b>	<b>49,1%</b>

## 2.4.52 Fortzüge aus Salzgitter nach Wanderungsziel und Staatsangehörigkeit / Teil 3

Quelle: Stadt Salzgitter; Referat für Wirtschafts- und Europaangelegenheiten

Fortzüge aus Salzgitter im Jahr 2019							
Inland/ Ausland	Bundesland / Staat	Ort	Gesamt	Deutsche		Ausländer	
				Anzahl	%	Anzahl	%
Ausland	Vereinigte Staaten		7	6	85,7%	1	14,3%
Ausland	Vereinigtes Königreich		9	1	11,1%	8	88,9%
Ausland	Vietnam		1	1	100,0%	-	0,0%
<b>Gesamt</b>			<b>6.235</b>	<b>3.175</b>	<b>50,9%</b>	<b>3.060</b>	<b>49,1%</b>

## 2.4.53 Fortzüge aus Salzgitter nach Wanderungsziel und Altersgruppen / Teil 1

Quelle: Stadt Salzgitter; Referat für Wirtschafts- und Europaangelegenheiten

Fortzüge aus Salzgitter im Jahr 2019											
Inland/ Ausland	Bundesland / Staat	Ort	Ge- samt	Alter von ... bis unter ... Jahre							
				0	18	25	40	50	65	80	...
				- 18	- 25	- 40	- 50	- 65	- 80	- ...	
Inland	Baden-Württemberg		111	16	26	36	18	10	2	3	
Inland	Bayern		104	15	21	37	12	15	2	2	
Inland	Berlin		68	6	16	30	7	5	3	1	
Inland	Brandenburg		33	6	2	12	3	6	1	3	
Inland	Bremen		13	3	3	3	-	3	1	-	
Inland	Hamburg		37	-	13	14	2	4	2	2	
Inland	Hessen		101	17	34	29	13	5	2	1	
Inland	Mecklenburg-Vorpommern		19	2	3	4	1	5	4	-	
Inland	Niedersachsen	Braunschweig, Stadt	679	106	173	270	50	53	17	10	
Inland	Niedersachsen	Verschiedene (Fortzüge je Ort < 10)	471	82	93	157	46	54	16	23	
Inland	Niedersachsen	Wolfenbüttel, Stadt	236	42	42	91	23	17	13	8	
Inland	Niedersachsen	Lengede	218	43	27	75	19	23	19	12	
Inland	Niedersachsen	Hannover, Landeshauptstadt	95	10	26	42	9	6	1	1	
Inland	Niedersachsen	Liebenburg	86	15	10	21	10	15	7	8	
Inland	Niedersachsen	Goslar, Stadt	74	6	12	26	11	9	5	5	
Inland	Niedersachsen	Hildesheim, Stadt	67	14	17	23	5	7	1	-	
Inland	Niedersachsen	Baddeckenstedt	62	13	4	19	4	11	1	10	
Inland	Niedersachsen	Burgdorf	60	14	7	23	4	9	2	1	
Inland	Niedersachsen	Wolfsburg, Stadt	60	8	13	27	5	4	2	1	
Inland	Niedersachsen	Vechede	57	12	1	26	4	11	1	2	
Inland	Niedersachsen	Söhlde	54	10	6	23	3	5	2	5	
Inland	Niedersachsen	Langelsheim, Stadt	48	13	4	13	5	9	3	1	
Inland	Niedersachsen	Ilse	44	8	10	16	4	3	2	1	
Inland	Niedersachsen	Peine, Stadt	39	2	6	18	5	3	3	2	
Inland	Niedersachsen	Bad Harzburg, Stadt	36	7	5	11	4	3	4	2	
Inland	Niedersachsen	Elbe	33	7	2	16	2	4	2	-	
Inland	Niedersachsen	Schlade-Werla	32	7	5	12	1	4	2	1	
Inland	Niedersachsen	Gifhorn, Stadt	28	6	4	4	2	12	-	-	
Inland	Niedersachsen	Göttingen	28	2	8	12	3	3	-	-	
Inland	Niedersachsen	Neustadt am Rübenberge, Stadt	26	10	2	9	1	1	1	2	
Inland	Niedersachsen	Holle	24	5	3	9	-	3	3	1	
Inland	Niedersachsen	Haverlah	22	5	3	8	3	2	-	1	
Inland	Niedersachsen	Bockenem, Stadt	21	4	1	7	3	6	-	-	
Inland	Niedersachsen	Helmstedt	17	2	4	7	1	1	1	1	
Inland	Niedersachsen	Flöthe	15	-	3	5	-	4	3	-	
Inland	Niedersachsen	Heere	14	2	3	3	1	4	1	-	
Inland	Niedersachsen	Cremlingen	14	4	1	3	2	3	1	-	
Inland	Niedersachsen	Clausthal-Zellerfeld	13	3	1	2	2	4	-	1	
Inland	Niedersachsen	Garbsen, Stadt	12	-	7	2	1	2	-	-	
Inland	Niedersachsen	Bad Salzdetfurth, Stadt	11	2	3	4	2	-	-	-	
Inland	Niedersachsen	Celle, Stadt	11	2	2	4	1	2	-	-	
Inland	Niedersachsen	Seesen, Stadt	11	2	1	3	4	1	-	-	
Inland	Niedersachsen	Hamel, Stadt	11	5	1	4	1	-	-	-	
Inland	Niedersachsen	Sehnde	10	2	-	3	1	4	-	-	
Inland	Niedersachsen	Langenhagen, Stadt	10	2	-	3	-	2	2	1	
Inland	Niedersachsen	Königslutter am Elm, Stadt	10	-	3	3	1	3	-	-	
Inland	Niedersachsen	Stadthagen, Stadt	10	4	3	3	-	-	-	-	
Inland	Niedersachsen	Lehre	10	3	1	6	-	-	-	-	
Inland	Nordrhein-Westfalen		248	48	63	86	29	13	7	2	
Inland	Rheinland-Pfalz		33	5	7	8	6	5	2	-	
Inland	Saarland		9	3	3	1	2	-	-	-	
<b>Gesamt</b>			<b>6.235</b>	<b>907</b>	<b>1.151</b>	<b>2.339</b>	<b>808</b>	<b>688</b>	<b>215</b>	<b>127</b>	

## 2.4.54 Fortzüge aus Salzgitter nach Wanderungsziel und Altersgruppen / Teil 2

Quelle: Stadt Salzgitter; Referat für Wirtschafts- und Europaangelegenheiten

Fortzüge aus Salzgitter im Jahr 2019										
Inland/ Ausland	Bundesland / Staat	Ort	Ge- samt	Alter von ... bis unter ... Jahre						
				0 - 18	18 - 25	25 - 40	40 - 50	50 - 65	65 - 80	80 - ...
Inland	Sachsen		46	3	20	13	2	5	3	-
Inland	Sachsen-Anhalt		143	26	26	54	16	14	4	3
Inland	Schleswig Holstein		59	6	11	18	11	13	-	-
Inland	Thüringen		33	1	2	17	6	7	-	-
Inland	unbekannt		1.502	158	230	604	280	182	41	7
Ausland	Ägypten		2	-	-	1	1	-	-	-
Ausland	Albanien		3	-	2	1	-	-	-	-
Ausland	Algerien		1	-	-	1	-	-	-	-
Ausland	Arabische Republik Syrien		1	-	-	-	-	-	1	-
Ausland	Armenien		1	-	-	-	-	1	-	-
Ausland	Belgien		2	1	-	1	-	-	-	-
Ausland	Bosnien und Herzegowina		4	-	-	2	1	-	-	1
Ausland	Brasilien		1	-	1	-	-	-	-	-
Ausland	Bulgarien		197	13	29	84	48	23	-	-
Ausland	China		4	-	2	2	-	-	-	-
Ausland	ehemalige jugoslawische Republik Mazedonien		2	-	-	2	-	-	-	-
Ausland	Estland		1	-	-	-	-	1	-	-
Ausland	Frankreich		5	2	1	2	-	-	-	-
Ausland	Griechenland		8	-	1	4	-	1	1	1
Ausland	Indien		1	-	-	1	-	-	-	-
Ausland	Italien		22	3	8	4	3	3	1	-
Ausland	Kanada		3	-	1	2	-	-	-	-
Ausland	Kasachstan		1	-	-	1	-	-	-	-
Ausland	Kroatien		8	-	-	2	3	1	2	-
Ausland	Lettland		4	-	1	2	-	1	-	-
Ausland	Libanon		8	3	1	2	1	1	-	-
Ausland	Litauen		21	1	7	11	1	1	-	-
Ausland	Montenegro		2	-	-	1	-	1	-	-
Ausland	Niederlande		7	1	-	5	1	-	-	-
Ausland	Nordmazedonien		1	-	-	1	-	-	-	-
Ausland	Norwegen		3	2	-	1	-	-	-	-
Ausland	Österreich		10	-	-	8	-	2	-	-
Ausland	Peru		3	1	-	2	-	-	-	-
Ausland	Polen		141	20	19	55	27	16	4	-
Ausland	Portugal		6	2	1	1	2	-	-	-
Ausland	Republik Korea		1	-	-	1	-	-	-	-
Ausland	Republik Moldau		5	-	1	2	2	-	-	-
Ausland	Rumänien		249	34	63	88	44	20	-	-
Ausland	Russische Föderation		3	1	2	-	-	-	-	-
Ausland	Schweden		1	-	-	1	-	-	-	-
Ausland	Schweiz		12	3	1	8	-	-	-	-
Ausland	Senegal		1	-	-	1	-	-	-	-
Ausland	Serbien		4	-	-	1	1	2	-	-
Ausland	Slowakei		3	1	-	2	-	-	-	-
Ausland	Spanien		18	2	1	7	3	1	4	-
Ausland	Südafrika		3	1	1	1	-	-	-	-
Ausland	Thailand		7	1	-	2	1	2	1	-
Ausland	Tschechien		3	-	1	1	-	1	-	-
Ausland	Tunesien		2	-	-	1	-	1	-	-
Ausland	Türkei		38	7	1	12	4	2	11	1
<b>Gesamt</b>			<b>6.235</b>	<b>907</b>	<b>1.151</b>	<b>2.339</b>	<b>808</b>	<b>688</b>	<b>215</b>	<b>127</b>

## 2.4.55 Fortzüge aus Salzgitter nach Wanderungsziel und Altersgruppen / Teil 3

Quelle: Stadt Salzgitter; Referat für Wirtschafts- und Europaangelegenheiten

Fortzüge aus Salzgitter im Jahr 2019										
Inland/ Ausland	Bundesland / Staat	Ort	Ge- samt	Alter von ... bis unter ... Jahre						
				0 - 18	18 - 25	25 - 40	40 - 50	50 - 65	65 - 80	80 - ...
Ausland	unbekanntes Ausland		3	-	-	3	-	-	-	-
Ausland	Ungarn		45	1	6	23	11	4	-	-
Ausland	Vereinigte Arabische Emirate		4	2	2	-	-	-	-	-
Ausland	Vereinigte Republik Tansania		2	-	-	2	-	-	-	-
Ausland	Vereinigte Staaten		7	2	1	1	1	2	-	-
Ausland	Vereinigtes Königreich		9	2	-	4	2	1	-	-
Ausland	Vietnam		1	-	-	-	-	-	1	-
<b>Gesamt</b>			<b>6.235</b>	<b>907</b>	<b>1.151</b>	<b>2.339</b>	<b>808</b>	<b>688</b>	<b>215</b>	<b>127</b>

## 2.4.56 Fortzüge aus Salzgitter nach Altersgruppen

Quelle: Stadt Salzgitter; Referat für Wirtschafts- und Europaangelegenheiten

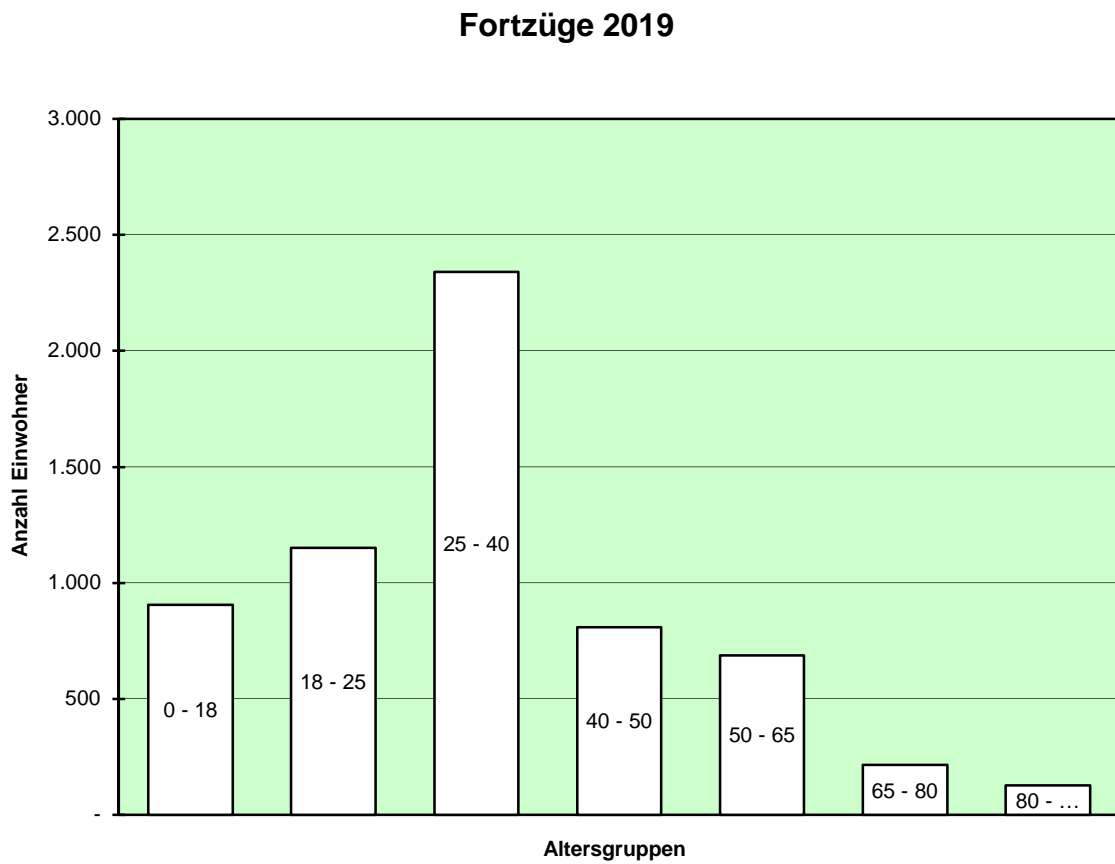

## 2.4.57 Zuzüge nach Salzgitter nach Herkunft und Geschlecht / Teil 1

Quelle: Stadt Salzgitter; Referat für Wirtschafts- und Europaangelegenheiten

Zuzüge nach Salzgitter im Jahr 2019							
Inland/ Ausland	Bundesland / Staat	Ort	Gesamt	männlich		weiblich	
				Anzahl	%	Anzahl	%
Inland	Baden-Württemberg		120	72	60,0%	48	40,0%
Inland	Bayern		127	77	60,6%	50	39,4%
Inland	Berlin		84	50	59,5%	34	40,5%
Inland	Brandenburg		42	21	50,0%	21	50,0%
Inland	Bremen		30	20	66,7%	10	33,3%
Inland	Hamburg		27	10	37,0%	17	63,0%
Inland	Hessen		96	53	55,2%	43	44,8%
Inland	Mecklenburg-Vorpommern		42	23	54,8%	19	45,2%
Inland	Niedersachsen	Braunschweig, Stadt	636	317	49,8%	319	50,2%
Inland	Niedersachsen	Verschiedene (Zuzüge je Ort < 10)	574	313	54,5%	261	45,5%
Inland	Niedersachsen	Wolfenbüttel, Stadt	198	105	53,0%	93	47,0%
Inland	Niedersachsen	Lengede	142	72	50,7%	70	49,3%
Inland	Niedersachsen	Hannover, Landeshauptstadt	86	51	59,3%	35	40,7%
Inland	Niedersachsen	Peine, Stadt	61	35	57,4%	26	42,6%
Inland	Niedersachsen	Hildesheim, Stadt	60	37	61,7%	23	38,3%
Inland	Niedersachsen	Goslar, Stadt	59	33	55,9%	26	44,1%
Inland	Niedersachsen	Baddeckenstedt	55	25	45,5%	30	54,5%
Inland	Niedersachsen	Liebenburg	50	19	38,0%	31	62,0%
Inland	Niedersachsen	Vechede	46	26	56,5%	20	43,5%
Inland	Niedersachsen	Ilse	40	25	62,5%	15	37,5%
Inland	Niedersachsen	Burgdorf	38	19	50,0%	19	50,0%
Inland	Niedersachsen	Haverlah	35	20	57,1%	15	42,9%
Inland	Niedersachsen	Wolfsburg, Stadt	35	19	54,3%	16	45,7%
Inland	Niedersachsen	Söhlde	29	15	51,7%	14	48,3%
Inland	Niedersachsen	Elbe	28	15	53,6%	13	46,4%
Inland	Niedersachsen	Bad Harzburg, Stadt	21	15	71,4%	6	28,6%
Inland	Niedersachsen	Gifhorn, Stadt	20	9	45,0%	11	55,0%
Inland	Niedersachsen	Schlade-Werla	20	11	55,0%	9	45,0%
Inland	Niedersachsen	Helmstedt	19	10	52,6%	9	47,4%
Inland	Niedersachsen	Clausthal-Zellerfeld	19	9	47,4%	10	52,6%
Inland	Niedersachsen	Ottenstein, Flecken	18	10	55,6%	8	44,4%
Inland	Niedersachsen	Cremlingen	17	11	64,7%	6	35,3%
Inland	Niedersachsen	Schöppenstedt, Stadt	16	10	62,5%	6	37,5%
Inland	Niedersachsen	Holle	15	9	60,0%	6	40,0%
Inland	Niedersachsen	Göttingen	14	11	78,6%	3	21,4%
Inland	Niedersachsen	Wennigsen (Deister)	13	6	46,2%	7	53,8%
Inland	Niedersachsen	Bockenem, Stadt	13	9	69,2%	4	30,8%
Inland	Niedersachsen	Seesen, Stadt	12	8	66,7%	4	33,3%
Inland	Niedersachsen	Bad Salzdetfurth, Stadt	12	5	41,7%	7	58,3%
Inland	Niedersachsen	Lehrte, Stadt	12	6	50,0%	6	50,0%
Inland	Niedersachsen	Schöningen, Stadt	11	5	45,5%	6	54,5%
Inland	Niedersachsen	Lehre	11	6	54,5%	5	45,5%
Inland	Niedersachsen	Sarstedt, Stadt	10	6	60,0%	4	40,0%
Inland	Niedersachsen	Langelsheim, Stadt	10	6	60,0%	4	40,0%
Inland	Nordrhein-Westfalen		222	121	54,5%	101	45,5%
Inland	Rheinland-Pfalz		39	26	66,7%	13	33,3%
Inland	Saarland		12	6	50,0%	6	50,0%
Inland	Sachsen		66	32	48,5%	34	51,5%
Inland	Sachsen-Anhalt		150	92	61,3%	58	38,7%
Inland	Schleswig-Holstein		69	36	52,2%	33	47,8%
Inland	Thüringen		63	44	69,8%	19	30,2%
Inland	Unbekannt		247	170	68,8%	77	31,2%
Ausland	Ägypten		7	1	14,3%	6	85,7%
<b>Gesamt</b>			<b>5.896</b>	<b>3.416</b>	<b>57,9%</b>	<b>2.480</b>	<b>42,1%</b>

## 2.4.58 Zuzüge nach Salzgitter nach Herkunft und Geschlecht / Teil 2

Quelle: Stadt Salzgitter; Referat für Wirtschafts- und Europaangelegenheiten

Zuzüge nach Salzgitter im Jahr 2019							
Inland/ Ausland	Bundesland / Staat	Ort	Gesamt	männlich		weiblich	
				Anzahl	%	Anzahl	%
Ausland	Albanien		10	4	40,0%	6	60,0%
Ausland	Algerien		4	2	50,0%	2	50,0%
Ausland	Arabische Republik Syrien		69	25	36,2%	44	63,8%
Ausland	Australien		1	1	100,0%	-	0,0%
Ausland	Belgien		1	1	100,0%	-	0,0%
Ausland	Bolivarische Republik Venezuela		1	1	100,0%	-	0,0%
Ausland	Bosnien und Herzegowina		38	16	42,1%	22	57,9%
Ausland	Bulgarien		374	232	62,0%	142	38,0%
Ausland	China		5	1	20,0%	4	80,0%
Ausland	Côte d'Ivoire		2	2	100,0%	-	0,0%
Ausland	Demokratische Republik Kongo		3	1	33,3%	2	66,7%
Ausland	ehemalige jugoslawische Republik Mazedonien		14	10	71,4%	4	28,6%
Ausland	Finnland		1	1	100,0%	-	0,0%
Ausland	Frankreich		3	2	66,7%	1	33,3%
Ausland	Georgien		2	1	50,0%	1	50,0%
Ausland	Ghana		1	1	100,0%	-	0,0%
Ausland	Griechenland		25	15	60,0%	10	40,0%
Ausland	Guinea		3	2	66,7%	1	33,3%
Ausland	Indien		5	4	80,0%	1	20,0%
Ausland	Irak		3	2	66,7%	1	33,3%
Ausland	Irland		1	1	100,0%	-	0,0%
Ausland	Islamische Republik Iran		4	3	75,0%	1	25,0%
Ausland	Italien		28	17	60,7%	11	39,3%
Ausland	Jamaika		1	1	100,0%	-	0,0%
Ausland	Jordanien		4	2	50,0%	2	50,0%
Ausland	Kamerun		3	2	66,7%	1	33,3%
Ausland	Kanada		1	-	0,0%	1	100,0%
Ausland	Kasachstan		2	1	50,0%	1	50,0%
Ausland	Kirgisistan		1	1	100,0%	-	0,0%
Ausland	Kosovo		3	2	66,7%	1	33,3%
Ausland	Kroatien		30	19	63,3%	11	36,7%
Ausland	Lettland		5	4	80,0%	1	20,0%
Ausland	Libanon		19	11	57,9%	8	42,1%
Ausland	Libyen		1	1	100,0%	-	0,0%
Ausland	Litauen		47	35	74,5%	12	25,5%
Ausland	Madagaskar		2	-	0,0%	2	100,0%
Ausland	Marokko		2	-	0,0%	2	100,0%
Ausland	Mexiko		3	1	33,3%	2	66,7%
Ausland	Montenegro		2	2	100,0%	-	0,0%
Ausland	Neuseeland		2	2	100,0%	-	0,0%
Ausland	Niederlande		2	2	100,0%	-	0,0%
Ausland	Nordmazedonien		1	1	100,0%	-	0,0%
Ausland	Österreich		11	6	54,5%	5	45,5%
Ausland	Pakistan		7	3	42,9%	4	57,1%
Ausland	Paraguay		3	2	66,7%	1	33,3%
Ausland	Philippinen		1	-	0,0%	1	100,0%
Ausland	Polen		224	154	68,8%	70	31,3%
Ausland	Portugal		7	3	42,9%	4	57,1%
Ausland	Republik Korea		2	-	0,0%	2	100,0%
Ausland	Republik Moldau		15	10	66,7%	5	33,3%
Ausland	Rumänien		606	392	64,7%	214	35,3%
Ausland	Russische Föderation		14	5	35,7%	9	64,3%
Ausland	Saudi-Arabien		1	1	100,0%	-	0,0%
<b>Gesamt</b>			<b>5.896</b>	<b>3.416</b>	<b>57,9%</b>	<b>2.480</b>	<b>42,1%</b>



## 2.4.59 Zuzüge nach Salzgitter nach Herkunft und Geschlecht / Teil 3

Quelle: Stadt Salzgitter; Referat für Wirtschafts- und Europaangelegenheiten

Zuzüge nach Salzgitter im Jahr 2019							
Inland/ Ausland	Bundesland / Staat	Ort	Gesamt	männlich		weiblich	
				Anzahl	%	Anzahl	%
Ausland	Schw eiz		6	3	50,0%	3	50,0%
Ausland	Senegal		1	1	100,0%	-	0,0%
Ausland	Serbien		75	58	77,3%	17	22,7%
Ausland	Slow akei		2	1	50,0%	1	50,0%
Ausland	Slow enien		1	-	0,0%	1	100,0%
Ausland	Spanien		16	4	25,0%	12	75,0%
Ausland	Sri Lanka		1	-	0,0%	1	100,0%
Ausland	Südaf rika		1	-	0,0%	1	100,0%
Ausland	Sudan		1	-	0,0%	1	100,0%
Ausland	Thailand		9	3	33,3%	6	66,7%
Ausland	Tschechien		11	6	54,5%	5	45,5%
Ausland	Tunesien		4	1	25,0%	3	75,0%
Ausland	Türkei		55	26	47,3%	29	52,7%
Ausland	Ukraine		58	45	77,6%	13	22,4%
Ausland	unbekanntes Ausland		26	20	76,9%	6	23,1%
Ausland	Ungarn		82	59	72,0%	23	28,0%
Ausland	Vereinigte Arabische Emirate		4	2	50,0%	2	50,0%
Ausland	Vereinigte Republik Tansania		6	4	66,7%	2	33,3%
Ausland	Vereinigte Staaten		4	4	100,0%	-	0,0%
Ausland	Vereinigtes Königreich		9	6	66,7%	3	33,3%
Ausland	Vietnam		1	1	100,0%	-	0,0%
Ausland	Weißrussland		5	2	40,0%	3	60,0%
<b>Gesamt</b>			<b>5.896</b>	<b>3.416</b>	<b>57,9%</b>	<b>2.480</b>	<b>42,1%</b>

## 2.4.60 Zuzüge nach Salzgitter nach Herkunft und Staatsangehörigkeit / Teil 1

Quelle: Stadt Salzgitter; Referat für Wirtschafts- und Europaangelegenheiten

Zuzüge nach Salzgitter im Jahr 2019							
Inland/ Ausland	Bundesland / Staat	Ort	Gesamt	Deutsche		Ausländer	
				Anzahl	%	Anzahl	%
Inland	Baden-Württemberg		120	48	40,0%	72	60,0%
Inland	Bayern		127	44	34,6%	83	65,4%
Inland	Berlin		84	40	47,6%	44	52,4%
Inland	Brandenburg		42	28	66,7%	14	33,3%
Inland	Bremen		30	24	80,0%	6	20,0%
Inland	Hamburg		27	16	59,3%	11	40,7%
Inland	Hessen		96	64	66,7%	32	33,3%
Inland	Mecklenburg-Vorpommern		42	15	35,7%	27	64,3%
Inland	Niedersachsen	Braunschweig, Stadt	636	480	75,5%	156	24,5%
Inland	Niedersachsen	Verschiedene (Zuzüge je Ort < 10)	574	407	70,9%	167	29,1%
Inland	Niedersachsen	Wolfenbüttel, Stadt	198	158	79,8%	40	20,2%
Inland	Niedersachsen	Lengede	142	112	78,9%	30	21,1%
Inland	Niedersachsen	Hannover, Landeshauptstadt	86	54	62,8%	32	37,2%
Inland	Niedersachsen	Peine, Stadt	61	32	52,5%	29	47,5%
Inland	Niedersachsen	Hildesheim, Stadt	60	41	68,3%	19	31,7%
Inland	Niedersachsen	Goslar, Stadt	59	44	74,6%	15	25,4%
Inland	Niedersachsen	Baddeckenstedt	55	38	69,1%	17	30,9%
Inland	Niedersachsen	Liebenburg	50	48	96,0%	2	4,0%
Inland	Niedersachsen	Vechelde	46	38	82,6%	8	17,4%
Inland	Niedersachsen	Ilse	40	25	62,5%	15	37,5%
Inland	Niedersachsen	Burgdorf	38	36	94,7%	2	5,3%
Inland	Niedersachsen	Haverlah	35	24	68,6%	11	31,4%
Inland	Niedersachsen	Wolfsburg, Stadt	35	27	77,1%	8	22,9%
Inland	Niedersachsen	Söhlde	29	29	100,0%	-	0,0%
Inland	Niedersachsen	Elbe	28	27	96,4%	1	3,6%
Inland	Niedersachsen	Bad Harzburg, Stadt	21	19	90,5%	2	9,5%
Inland	Niedersachsen	Gifhorn, Stadt	20	15	75,0%	5	25,0%
Inland	Niedersachsen	Schlade-Werla	20	18	90,0%	2	10,0%
Inland	Niedersachsen	Helmstedt	19	13	68,4%	6	31,6%
Inland	Niedersachsen	Clausthal-Zellerfeld	19	13	68,4%	6	31,6%
Inland	Niedersachsen	Ottenstein, Flecken	18	-	0,0%	18	100,0%
Inland	Niedersachsen	Cremlingen	17	9	52,9%	8	47,1%
Inland	Niedersachsen	Schöppenstedt, Stadt	16	10	62,5%	6	37,5%
Inland	Niedersachsen	Holle	15	13	86,7%	2	13,3%
Inland	Niedersachsen	Göttingen	14	13	92,9%	1	7,1%
Inland	Niedersachsen	Wennigsen (Deister)	13	2	15,4%	11	84,6%
Inland	Niedersachsen	Bockenem, Stadt	13	9	69,2%	4	30,8%
Inland	Niedersachsen	Seesen, Stadt	12	8	66,7%	4	33,3%
Inland	Niedersachsen	Bad Salzdetfurth, Stadt	12	12	100,0%	-	0,0%
Inland	Niedersachsen	Lehrte, Stadt	12	4	33,3%	8	66,7%
Inland	Niedersachsen	Schöningen, Stadt	11	2	18,2%	9	81,8%
Inland	Niedersachsen	Lehre	11	8	72,7%	3	27,3%
Inland	Niedersachsen	Sarstedt, Stadt	10	4	40,0%	6	60,0%
Inland	Niedersachsen	Langelsheim, Stadt	10	10	100,0%	-	0,0%
Inland	Nordrhein-Westfalen		222	115	51,8%	107	48,2%
Inland	Rheinland-Pfalz		39	11	28,2%	28	71,8%
Inland	Saarland		12	6	50,0%	6	50,0%
Inland	Sachsen		66	28	42,4%	38	57,6%
Inland	Sachsen-Anhalt		150	91	60,7%	59	39,3%
Inland	Schleswig-Holstein		69	51	73,9%	18	26,1%
Inland	Thüringen		63	20	31,7%	43	68,3%
Inland	Unbekannt		247	121	49,0%	126	51,0%
Ausland	Ägypten		7	-	0,0%	7	100,0%
<b>Gesamt</b>			<b>5.896</b>	<b>2.610</b>	<b>44,3%</b>	<b>3.286</b>	<b>55,7%</b>

## 2.4.61 Zuzüge nach Salzburg nach Herkunft und Staatsangehörigkeit / Teil 2

Quelle: Stadt Salzburg; Referat für Wirtschafts- und Europaangelegenheiten

Zuzüge nach Salzburg im Jahr 2019							
Inland/ Ausland	Bundesland / Staat	Ort	Gesamt	Deutsche		Ausländer	
				Anzahl	%	Anzahl	%
Ausland	Albanien		10	-	0,0%	10	100,0%
Ausland	Algerien		4	-	0,0%	4	100,0%
Ausland	Arabische Republik Syrien		69	-	0,0%	69	100,0%
Ausland	Australien		1	-	0,0%	1	100,0%
Ausland	Belgien		1	-	0,0%	1	100,0%
Ausland	Bolivarische Republik Venezuela		1	-	0,0%	1	100,0%
Ausland	Bosnien und Herzegowina		38	-	0,0%	38	100,0%
Ausland	Bulgarien		374	-	0,0%	374	100,0%
Ausland	China		5	-	0,0%	5	100,0%
Ausland	Côte d'Ivoire		2	-	0,0%	2	100,0%
Ausland	Demokratische Republik Kongo		3	-	0,0%	3	100,0%
Ausland	ehemalige jugoslawische Republik Mazedonien		14	-	0,0%	14	100,0%
Ausland	Finnland		1	-	0,0%	1	100,0%
Ausland	Frankreich		3	-	0,0%	3	100,0%
Ausland	Georgien		2	-	0,0%	2	100,0%
Ausland	Ghana		1	-	0,0%	1	100,0%
Ausland	Griechenland		25	-	0,0%	25	100,0%
Ausland	Guinea		3	-	0,0%	3	100,0%
Ausland	Indien		5	-	0,0%	5	100,0%
Ausland	Irak		3	-	0,0%	3	100,0%
Ausland	Irland		1	-	0,0%	1	100,0%
Ausland	Islamische Republik Iran		4	-	0,0%	4	100,0%
Ausland	Italien		28	1	3,6%	27	96,4%
Ausland	Jamaika		1	1	100,0%	-	0,0%
Ausland	Jordanien		4	-	0,0%	4	100,0%
Ausland	Kamerun		3	-	0,0%	3	100,0%
Ausland	Kanada		1	1	100,0%	-	0,0%
Ausland	Kasachstan		2	-	0,0%	2	100,0%
Ausland	Kirgisistan		1	-	0,0%	1	100,0%
Ausland	Kosovo		3	-	0,0%	3	100,0%
Ausland	Kroatien		30	-	0,0%	30	100,0%
Ausland	Lettland		5	-	0,0%	5	100,0%
Ausland	Libanon		19	9	47,4%	10	52,6%
Ausland	Libyen		1	-	0,0%	1	100,0%
Ausland	Litauen		47	-	0,0%	47	100,0%
Ausland	Madagaskar		2	-	0,0%	2	100,0%
Ausland	Marokko		2	-	0,0%	2	100,0%
Ausland	Mexiko		3	-	0,0%	3	100,0%
Ausland	Montenegro		2	-	0,0%	2	100,0%
Ausland	Neuseeland		2	1	50,0%	1	50,0%
Ausland	Niederlande		2	-	0,0%	2	100,0%
Ausland	Nordmazedonien		1	-	0,0%	1	100,0%
Ausland	Österreich		11	4	36,4%	7	63,6%
Ausland	Pakistan		7	-	0,0%	7	100,0%
Ausland	Paraguay		3	3	100,0%	-	0,0%
Ausland	Philippinen		1	-	0,0%	1	100,0%
Ausland	Polen		224	10	4,5%	214	95,5%
Ausland	Portugal		7	-	0,0%	7	100,0%
Ausland	Republik Korea		2	1	50,0%	1	50,0%
Ausland	Republik Moldau		15	-	0,0%	15	100,0%
Ausland	Rumänien		606	4	0,7%	602	99,3%
Ausland	Russische Föderation		14	7	50,0%	7	50,0%
Ausland	Saudi-Arabien		1	1	100,0%	-	0,0%
<b>Gesamt</b>			<b>5.896</b>	<b>2.610</b>	<b>44,3%</b>	<b>3.286</b>	<b>55,7%</b>

## 2.4.62 Zuzüge nach Salzgitter nach Herkunft und Staatsangehörigkeit / Teil 3

Quelle: Stadt Salzgitter; Referat für Wirtschafts- und Europaangelegenheiten

Zuzüge nach Salzgitter im Jahr 2019							
Inland/ Ausland	Bundesland / Staat	Ort	Gesamt	Deutsche		Ausländer	
				Anzahl	%	Anzahl	%
Ausland	Schw eiz		6	6	100,0%	-	0,0%
Ausland	Senegal		1	-	0,0%	1	100,0%
Ausland	Serbien		75	-	0,0%	75	100,0%
Ausland	Slow akei		2	-	0,0%	2	100,0%
Ausland	Slow enien		1	-	0,0%	1	100,0%
Ausland	Spanien		16	4	25,0%	12	75,0%
Ausland	Sri Lanka		1	-	0,0%	1	100,0%
Ausland	Südafrika		1	1	100,0%	-	0,0%
Ausland	Sudan		1	1	100,0%	-	0,0%
Ausland	Thailand		9	2	22,2%	7	77,8%
Ausland	Tschechien		11	1	9,1%	10	90,9%
Ausland	Tunesien		4	-	0,0%	4	100,0%
Ausland	Türkei		55	13	23,6%	42	76,4%
Ausland	Ukraine		58	-	0,0%	58	100,0%
Ausland	unbekanntes Ausland		26	5	19,2%	21	80,8%
Ausland	Ungarn		82	1	1,2%	81	98,8%
Ausland	Vereinigte Arabische Emirate		4	4	100,0%	-	0,0%
Ausland	Vereinigte Republik Tansania		6	-	0,0%	6	100,0%
Ausland	Vereinigte Staaten		4	1	25,0%	3	75,0%
Ausland	Vereinigtes Königreich		9	1	11,1%	8	88,9%
Ausland	Vietnam		1	-	0,0%	1	100,0%
Ausland	Weißrussland		5	3	60,0%	2	40,0%
<b>Gesamt</b>			<b>5.896</b>	<b>2.610</b>	<b>44,3%</b>	<b>3.286</b>	<b>55,7%</b>

## 2.4.63 Zuzüge nach Salzgitter nach Herkunft und Altersgruppen / Teil 1

Quelle: Stadt Salzgitter; Referat für Wirtschafts- und Europaangelegenheiten

Zuzüge nach Salzgitter im Jahr 2019										
Inland/ Ausland	Bundesland / Staat	Ort	Ge- sam t	Alter von ... bis unter ... Jahre						
				0 - 18	18 - 25	25 - 40	40 - 50	50 - 65	65 - 80	80 - ...
Inland	Baden-Württemberg		120	20	27	43	12	13	4	1
Inland	Bayern		127	18	25	45	18	13	7	1
Inland	Berlin		84	24	10	32	10	5	3	-
Inland	Brandenburg		42	7	10	14	4	2	5	-
Inland	Bremen		30	3	9	11	3	2	1	1
Inland	Hamburg		27	3	7	12	1	4	-	-
Inland	Hessen		96	16	17	41	9	8	4	1
Inland	Mecklenburg-Vorpommern		42	14	6	9	6	4	3	-
Inland	Niedersachsen	Braunschweig, Stadt	636	121	115	247	47	64	25	17
Inland	Niedersachsen	Verschiedene (Fortzüge je Ort < 10)	574	80	144	192	61	68	19	10
Inland	Niedersachsen	Wolfenbüttel, Stadt	198	30	37	74	18	24	8	7
Inland	Niedersachsen	Lengede	142	9	40	43	10	23	12	5
Inland	Niedersachsen	Hannover, Landeshauptstadt	86	20	15	33	8	8	2	-
Inland	Niedersachsen	Peine, Stadt	61	13	10	20	11	4	3	-
Inland	Niedersachsen	Hildesheim, Stadt	60	10	13	28	4	5	-	-
Inland	Niedersachsen	Goslar, Stadt	59	4	19	27	3	4	1	1
Inland	Niedersachsen	Baddeckenstedt	55	20	7	11	3	6	2	6
Inland	Niedersachsen	Liebenburg	50	6	9	12	7	8	3	5
Inland	Niedersachsen	Vechede	46	8	2	17	4	8	7	-
Inland	Niedersachsen	Ilse	40	4	5	16	9	4	2	-
Inland	Niedersachsen	Burgdorf	38	13	8	6	3	5	1	2
Inland	Niedersachsen	Haverlah	35	7	4	11	5	4	3	1
Inland	Niedersachsen	Wolfsburg, Stadt	35	4	2	21	3	2	3	-
Inland	Niedersachsen	Söhlde	29	3	7	3	7	8	1	-
Inland	Niedersachsen	Elbe	28	2	7	11	1	4	3	-
Inland	Niedersachsen	Bad Harzburg, Stadt	21	4	1	7	2	3	3	1
Inland	Niedersachsen	Gifhorn, Stadt	20	2	3	5	4	3	2	1
Inland	Niedersachsen	Schladen-Werla	20	-	8	3	2	5	1	1
Inland	Niedersachsen	Helmstedt	19	5	5	6	-	3	-	-
Inland	Niedersachsen	Clausthal-Zellerfeld	19	2	6	7	1	1	2	-
Inland	Niedersachsen	Ottenstein, Flecken	18	12	2	-	4	-	-	-
Inland	Niedersachsen	Cremlingen	17	2	3	10	2	-	-	-
Inland	Niedersachsen	Schöppenstedt, Stadt	16	5	4	5	-	1	1	-
Inland	Niedersachsen	Holle	15	2	5	4	3	1	-	-
Inland	Niedersachsen	Göttingen	14	-	4	9	-	-	-	1
Inland	Niedersachsen	Wennigsen (Deister)	13	6	2	1	3	1	-	-
Inland	Niedersachsen	Bockenem, Stadt	13	3	1	5	2	2	-	-
Inland	Niedersachsen	Seesen, Stadt	12	3	2	5	1	1	-	-
Inland	Niedersachsen	Bad Salzdetfurth, Stadt	12	1	2	7	1	-	1	-
Inland	Niedersachsen	Lehrte, Stadt	12	3	1	4	2	1	-	1
Inland	Niedersachsen	Schöningen, Stadt	11	6	1	3	-	-	1	-
Inland	Niedersachsen	Lehre	11	1	2	8	-	-	-	-
Inland	Niedersachsen	Sarstedt, Stadt	10	4	2	3	-	1	-	-
Inland	Niedersachsen	Langelsheim, Stadt	10	2	3	3	-	-	-	2
Inland	Nordrhein-Westfalen		222	36	51	85	23	16	6	5
Inland	Rheinland-Pfalz		39	8	9	16	5	1	-	-
Inland	Saarland		12	6	1	4	-	1	-	-
Inland	Sachsen		66	27	9	19	7	4	-	-
Inland	Sachsen-Anhalt		150	31	25	37	25	24	8	-
Inland	Schleswig-Holstein		69	13	12	23	8	6	3	4
Inland	Thüringen		63	15	13	18	12	4	1	-
<b>Gesamt</b>			<b>5.896</b>	<b>1.026</b>	<b>1.126</b>	<b>2.104</b>	<b>793</b>	<b>593</b>	<b>177</b>	<b>77</b>

## 2.4.64 Zuzüge nach Salzburg nach Herkunft und Altersgruppen / Teil 2

Quelle: Stadt Salzburg; Referat für Wirtschafts- und Europaangelegenheiten

Zuzüge nach Salzburg im Jahr 2019										
Inland/ Ausland	Bundesland / Staat	Ort	Ge- samt	Alter von ... bis unter ... Jahre						
				0 - 18	18 - 25	25 - 40	40 - 50	50 - 65	65 - 80	80 - ...
Inland	Unbekannt		247	20	52	91	52	23	8	1
Ausland	Ägypten		7	3	3	1	-	-	-	-
Ausland	Albanien		10	5	1	3	1	-	-	-
Ausland	Algerien		4	-	-	4	-	-	-	-
Ausland	Arabische Republik Syrien		69	28	5	20	8	7	1	-
Ausland	Australien		1	-	-	-	-	-	1	-
Ausland	Belgien		1	-	-	-	1	-	-	-
Ausland	Boliviarische Republik Venezuela		1	-	-	1	-	-	-	-
Ausland	Bosnien und Herzegowina		38	13	4	11	7	2	1	-
Ausland	Bulgarien		374	74	51	140	80	28	1	-
Ausland	China		5	-	4	1	-	-	-	-
Ausland	Côte d'Ivoire		2	2	-	-	-	-	-	-
Ausland	Demokratische Republik Kongo		3	2	-	1	-	-	-	-
Ausland	ehemalige jugoslawische Republik Mazedonien		14	2	1	7	4	-	-	-
Ausland	Finnland		1	-	-	1	-	-	-	-
Ausland	Frankreich		3	-	-	2	-	1	-	-
Ausland	Georgien		2	-	1	1	-	-	-	-
Ausland	Ghana		1	-	-	-	1	-	-	-
Ausland	Griechenland		25	6	4	6	6	3	-	-
Ausland	Guinea		3	2	-	1	-	-	-	-
Ausland	Indien		5	2	1	2	-	-	-	-
Ausland	Irak		3	-	1	-	1	-	1	-
Ausland	Irland		1	-	-	-	-	1	-	-
Ausland	Islamische Republik Iran		4	1	1	-	-	2	-	-
Ausland	Italien		28	2	6	14	3	3	-	-
Ausland	Jamaika		1	-	-	-	1	-	-	-
Ausland	Jordanien		4	1	1	2	-	-	-	-
Ausland	Kamerun		3	-	1	2	-	-	-	-
Ausland	Kanada		1	-	1	-	-	-	-	-
Ausland	Kasachstan		2	-	-	1	1	-	-	-
Ausland	Kirgisistan		1	-	-	-	-	1	-	-
Ausland	Kosovo		3	-	1	2	-	-	-	-
Ausland	Kroatien		30	4	2	12	9	2	1	-
Ausland	Lettland		5	-	4	1	-	-	-	-
Ausland	Libanon		19	8	4	5	1	1	-	-
Ausland	Libyen		1	-	-	1	-	-	-	-
Ausland	Litauen		47	1	20	19	4	3	-	-
Ausland	Madagaskar		2	-	2	-	-	-	-	-
Ausland	Marokko		2	-	-	2	-	-	-	-
Ausland	Mexiko		3	2	-	1	-	-	-	-
Ausland	Montenegro		2	-	-	1	-	1	-	-
Ausland	Neuseeland		2	-	1	1	-	-	-	-
Ausland	Niederlande		2	-	-	2	-	-	-	-
Ausland	Nordmazedonien		1	-	-	-	1	-	-	-
Ausland	Österreich		11	2	-	7	-	2	-	-
Ausland	Pakistan		7	6	-	1	-	-	-	-
Ausland	Paraguay		3	1	-	-	-	2	-	-
Ausland	Philippinen		1	-	-	-	1	-	-	-
Ausland	Polen		224	14	49	99	31	31	-	-
Ausland	Portugal		7	1	-	-	3	2	1	-
<b>Gesamt</b>			<b>5.896</b>	<b>1.026</b>	<b>1.126</b>	<b>2.104</b>	<b>793</b>	<b>593</b>	<b>177</b>	<b>77</b>

## 2.4.65 Zuzüge nach Salzgitter nach Herkunft und Altersgruppen / Teil 3

Quelle: Stadt Salzgitter; Referat für Wirtschafts- und Europaangelegenheiten

Zuzüge nach Salzgitter im Jahr 2019										
Inland/ Ausland	Bundesland / Staat	Ort	Ge- sam t	Alter von ... bis unter ... Jahre						
				0 - 18	18 - 25	25 - 40	40 - 50	50 - 65	65 - 80	80 - ...
Ausland	Republik Korea		2	1	-	1	-	-	-	-
Ausland	Republik Moldau		15	4	1	4	6	-	-	-
Ausland	Rumänien		606	100	120	192	129	61	4	-
Ausland	Russische Föderation		14	3	1	5	1	3	1	-
Ausland	Saudi-Arabien		1	-	-	-	-	1	-	-
Ausland	Schweiz		6	-	-	5	-	1	-	-
Ausland	Senegal		1	-	-	1	-	-	-	-
Ausland	Serbien		75	16	1	33	19	6	-	-
Ausland	Slowakei		2	-	1	-	1	-	-	-
Ausland	Slowenien		1	-	1	-	-	-	-	-
Ausland	Spanien		16	6	1	6	2	-	1	-
Ausland	Sri Lanka		1	-	1	-	-	-	-	-
Ausland	Südafrika		1	-	1	-	-	-	-	-
Ausland	Sudan		1	1	-	-	-	-	-	-
Ausland	Thailand		9	-	-	6	2	1	-	-
Ausland	Tschechien		11	1	3	4	1	2	-	-
Ausland	Tunesien		4	-	1	3	-	-	-	-
Ausland	Türkei		55	7	14	18	2	7	5	2
Ausland	Ukraine		58	6	10	19	15	8	-	-
Ausland	unbekanntes Ausland		26	3	1	15	4	3	-	-
Ausland	Ungarn		82	12	9	42	16	3	-	-
Ausland	Vereinigte Arabische Emirate		4	1	2	-	-	1	-	-
Ausland	Vereinigte Republik Tansania		6	-	2	4	-	-	-	-
Ausland	Vereinigte Staaten		4	2	-	-	1	1	-	-
Ausland	Vereinigtes Königreich		9	1	1	3	3	1	-	-
Ausland	Vietnam		1	-	1	-	-	-	-	-
Ausland	Weißrussland		5	2	1	1	1	-	-	-
<b>Gesamt</b>			<b>5.896</b>	<b>1.026</b>	<b>1.126</b>	<b>2.104</b>	<b>793</b>	<b>593</b>	<b>177</b>	<b>77</b>

## 2.4.66 Zuzüge nach Salzburg nach Altersgruppen

Quelle: Stadt Salzburg; Referat für Wirtschafts- und Europaangelegenheiten

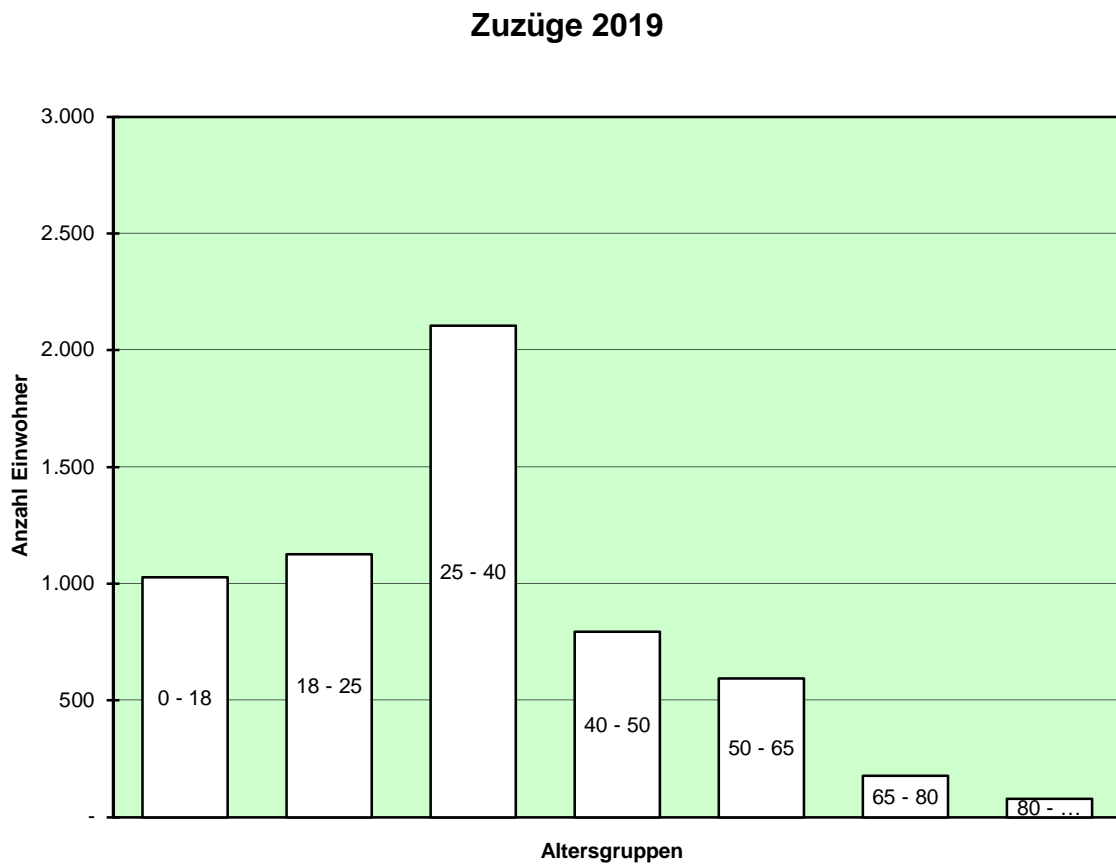



## 2.5 Hochzeits- und Altersjubiläen in Salzgitter 1972 bis 2019<sup>47</sup>

Quelle: Stadt Salzgitter; Fachdienst Ratsangelegenheiten

Jahr	Hochzeiten			Altersjubiläen										
	Goldene	Diamantene	Eiserne	85	90	95	100	101	102	103	104	105	106	107
1972	145	6	1	148	39	5	-	-	-	-	-	-	-	-
1973	135	9	3	140	37	4	1	-	-	-	-	-	-	-
1974	103	9	2	156	38	3	1	-	-	-	-	-	-	-
1975	120	6	1	141	56	5	-	-	-	-	-	-	-	-
1976	117	2	2	172	50	8	-	-	-	-	-	-	-	-
1977	116	4	1	167	61	7	-	-	-	-	-	-	-	-
1978	150	7	1	197	50	7	-	-	-	-	-	-	-	-
1979	134	17	1	198	58	8	-	-	-	-	-	-	-	-
1980	146	32	1	213	51	13	3	-	-	-	-	-	-	-
1981	110	20	1	230	67	8	2	-	-	-	-	-	-	-
1982	102	24	4	246	70	11	2	-	-	-	-	-	-	-
1983	125	26	1	258	86	9	1	-	-	-	-	-	-	-
1984	151	21	2	256	67	17	1	-	-	-	-	-	-	-
1985	142	31	1	351	102	25	2	-	-	-	-	-	-	-
1986	104	12	2	281	91	17	1	-	1	-	-	-	-	-
1987	123	14	3	320	94	17	1	1	1	-	-	-	-	1
1988	115	24	3	283	113	28	4	1	-	-	-	-	-	1
1989	132	28	7	301	93	13	3	1	-	-	-	-	-	-
1990	125	28	3	346	133	15	-	3	2	-	-	-	-	-
1991	95	26	2	352	131	25	3	-	1	-	-	-	-	-
1992	82	22	5	330	138	16	3	1	-	-	-	-	-	-
1993	116	29	6	376	123	29	4	1	2	-	-	-	-	-
1994	122	35	7	427	158	23	4	2	-	2	-	-	-	-
1995	98	32	7	449	173	31	3	3	1	-	1	-	-	-
1996	217	20	8	436	191	41	4	2	1	1	-	1	1	-
1997	274	26	6	474	182	45	3	2	1	-	1	-	2	-
1998	286	29	4	443	180	38	4	2	1	-	-	1	-	1
1999	310	37	29	469	220	51	4	4	1	1	-	-	-	-
2000	348	36	5	358	211	53	4	2	4	-	1	-	-	-
2001	336	28	5	259	207	50	11	1	2	-	-	1	-	-
2002	298	26	8	233	237	63	9	9	1	-	-	-	-	-
2003	.	.	.	.	.	.	.	.	.	.	.	.	.	.
2004	.	.	.	.	.	.	.	.	.	.	.	.	.	.
2005	327	38	11	-	183	68	4	3	4	2	2	-	-	-
2006	269	53	4	454	98	32	3	1	1	-	-	2	-	-
2007	327	71	15	415	101	46	2	3	1	1	-	-	2	-
2008	336	81	8	430	73	24	4	-	2	1	-	-	-	-
2009	381	84	14	407	153	54	6	4	-	1	-	-	-	-
2010	382	89	18	454	205	31	2	3	2	-	1	-	-	-
2011	358	106	26	501	238	39	6	1	2	2	-	1	-	-
2012	361	87	21	474	157	26	2	1	1	-	1	-	1	-
2013	366	89	25	517	202	35	7	2	1	1	-	1	-	1
2014	338	104	22	499	195	36	5	4	1	1	-	-	-	-
2015	318	86	25	499	204	43	4	5	3	-	1	-	-	-
2016	313	103	40	542	234	76	5	4	5	3	-	1	-	-
2017	281	84	27	491	201	52	1	3	-	2	-	-	-	-
2018	266	126	23	484	253	53	6	1	3	-	2	-	-	-
2019	291	143	44	629	273	62	6	3	1	3	-	2	-	-

<sup>47</sup> Für die Jahre 2003 und 2004 liegen keine Angaben vor. Im Jahr 2005 wurden die 85 jährigen nicht geehrt.



## ***3 Öffentliche Sicherheit und Ordnung***

## 3.1 Feuerwehr

### 3.1.1 Personalstärke der Feuerwehr 2019

Quelle: Stadt Salzgitter; Fachdienst Feuerwehr

Personalstärke der Feuerw ehren	Geschlecht	Alter					Summe	Ins- gesamt
		bis 20 Jahre	21 bis 27 Jahre	28 bis 40 Jahre	41 bis 50 Jahre	50 Jahre und älter		
Berufsfeuerw ehr	männlich	2	26	44	70	55	197	214
	w eiblich	1	3	7	2	4	17	
Hauptberufliche Wachbereitschaft	männlich	-	-	-	-	-	-	-
	w eiblich	-	-	-	-	-	-	
Freiw illige Feuerw ehr Aktive Mitglieder	männlich	72	120	220	141	205	758	909
	w eiblich	25	33	60	22	11	151	
Pflichtfeuerw ehr	männlich	-	-	-	-	-	-	-
	w eiblich	-	-	-	-	-	-	
Hauptberufliche Werkfeuerw ehr	männlich	3	14	33	33	42	125	126
	w eiblich	-	-	1	-	-	1	
Nebenberufliche Werkfeuerw ehr	männlich	-	14	38	6	31	89	89
	w eiblich	-	-	-	-	-	-	

Personalstärke der Feuerw ehren	Geschlecht	Alter		Summe	Ins- gesamt
		10 bis 15 Jahre	16 bis 18 Jahre		
Mitglieder der Jugendabteilungen	männlich	151	26	177	270
	w eiblich	78	15	93	
Mitglieder der Kinderabteilungen	männlich	136	-	136	234
	w eiblich	98	-	98	

### 3.1.2 Einsätze der Feuerwehr 2019

Quelle: Stadt Salzgitter; Fachdienst Feuerwehr

Einsätze der Feuerwehr(en)	Anzahl im Jahr 2019					
	Berufs- feuer- wehr	Frei- willige Feuer- wehr	Pflicht- feuer- wehr	Haupt- berufl. Werk- feuer- wehr	Neben- berufl. Werk- feuer- wehr	Summe
Brandeinsätze	198	4	-	220	4	426
Hilfeleistungs-/Rettungsdienst- /Krankentransporteinsätze	26.412	72	-	1.272	33	27.789
Einsätze bei blinden/bösw illigen Alarmen u. sonstigen Einsätzen	775	4	-	509	6	1.294
<b>Summe der Einsätze</b>	<b>27.385</b>	<b>80</b>	<b>-</b>	<b>2.001</b>	<b>43</b>	<b>29.509</b>

### 3.1.3 Brände, Hilfeleistungen, Sonstiges 2019

Quelle: Stadt Salzgitter; Fachdienst Feuerwehr

Einsätze der Feuerwehr(en)	Anzahl im Jahr 2019					Summe
	Berufs- feuer- wehr	Frei- willige Feuer- wehr	Pflicht- feuer- wehr	Haupt- berufl. Werk- feuer- wehr	Neben- berufl. Werk- feuer- wehr	
<b>1. Brände</b>						
Entstehungsbrände	93	4	-	106	3	206
Kleinbrände	68	3	-	48	1	120
Mittelbrände	21	-	-	53	-	74
Großbrände	8	-	-	13	-	21
Summe der Brände	<b>190</b>	<b>7</b>	<b>-</b>	<b>220</b>	<b>4</b>	<b>421</b>
<b>2. Hilfeleistungen/Krankentransporte</b>						
Technische Hilfeleistungen	798	21	-	837	33	1.689
Rettungsdienst	15.098	-	-	332	-	15.430
Krankentransporte	12.354	-	-	103	-	12.457
Summe der Hilfeleistungen/Krankentransporte	<b>28.250</b>	<b>21</b>	<b>-</b>	<b>1.272</b>	<b>33</b>	<b>29.576</b>
<b>3. Blinde-/böswillige Alarmer/Sonstiges</b>						
Blinde Alarmer	117	-	-	361	6	484
Böswillige Alarmer	13	-	-	7	-	20
Sonstiges	562	10	-	141	-	713
Summe blinde-/böswillige Alarmer/Sonstiges	<b>692</b>	<b>10</b>	<b>-</b>	<b>509</b>	<b>6</b>	<b>1.217</b>

### 3.1.4 Fahrzeugbestand der Feuerwehren 2019 / Teil 1

Quelle: Stadt Salzgitter; Fachdienst Feuerwehr

Fahrzeuge	2019						Summe
	Berufs- feuer- wehr	Frei- willige Feuer- wehr	Pflicht- feuer- wehr	Haupt- berufl. Werk- feuer- wehr	Neben- berufl. Werk- feuer- wehr	Kata- stro- phen- schutz	
<b>1. Löschfahrzeuge</b>							
TSF	-	-	-	2	-	-	2
TSF-W	3	24	-	-	2	-	29
LF 8; LF 8/6; LF 10/6; HLF 10/6; StLF 10/6	-	7	-	-	-	-	7
LF 16; LF 16-TS; LF 16/12; LF 20/16; HLF 20/16; LF Kats	3	-	-	3	1	2	9
TLF 8; TLF 8-W; TLF 16/24 Tr	-	-	-	-	-	-	-
TLF 16; TLF 16/25	1	-	-	-	-	-	1
TLF 24/50; TLF 20/40 (SL)	-	-	-	-	-	-	-
TroLF 500/750/1500	-	-	-	-	-	-	-
TroTLF 16	-	-	-	-	-	-	-
Summe der Löschfahrzeuge	7	31	-	5	3	2	48
<b>2. Hubrettungsfahrzeuge</b>							
DL(K) 12/9	-	-	-	-	-	-	-
DL 16/4; DL 18	-	-	-	-	-	-	-
DL(K) 18/12; DL 22	-	-	-	-	-	-	-
DL(K) 23/12; DL 30	2	-	-	-	-	-	2
HAB	-	-	-	1	-	-	1
Summe der Hubrettungszeuge	2	-	-	1	-	-	3
<b>3. Rüst- und Gerätewagen</b>							
RW	-	-	-	-	-	-	-
GW-G	-	-	-	-	-	-	-
GW - Atemschutz	-	-	-	2	-	-	2
GW - Öl	-	-	-	-	-	-	-
GW - Strahlenschutz	-	-	-	-	-	-	-
GW-L1	-	3	-	2	-	2	7
GW-L2	1	1	-	-	-	-	2
Summe der Rüst- u. Gerätewagen	1	4	-	4	-	2	11
<b>4. Schlauchwagen</b>							
SW 1000	-	-	-	-	-	-	-
SW 2000; GW-L2 als SW; SW Kats	-	2	-	-	-	-	2
Summe der Schlauchwagen	-	2	-	-	-	-	2
<b>5. Sanitätsfahrzeuge</b>							
KTW	1	-	-	2	-	2	5
RTW; NAW	10	-	-	5	-	1	16
NEF	3	-	-	1	-	-	4
GRTW	-	-	-	-	-	-	-
Summe der Sanitätsfahrzeuge	14	-	-	8	-	3	25
<b>6. Einsatzleitfahrzeuge</b>							
KdoW	4	7	-	2	-	-	13
ELW 1	2	-	-	2	-	-	4
ELW 2	-	1	-	-	-	-	1
Summe der Einsatzleitfahrzeuge	6	8	-	4	-	-	18

### 3.1.5 Fahrzeugbestand der Feuerwehren 2019 / Teil 2

Quelle: Stadt Salzgitter; Fachdienst Feuerwehr

Fahrzeuge	2019						Summe
	Berufs- feuer- wehr	Frei- willige Feuer- wehr	Pflicht- feuer- wehr	Haupt- berufl. Werk- feuer- wehr	Neben- berufl. Werk- feuer- wehr	Kata- stro- phen- schutz	
<b>7. Wechselaufbausysteme</b>							
WLF	4	-	-	3	-	-	7
Abrollbehälter: Atemschutz	1	-	-	-	-	-	1
Abrollbehälter: Einsatzleitung	1	-	-	-	-	-	1
Abrollbehälter: Gefahrgut	1	-	-	1	-	-	2
Abrollbehälter: Schlauchmat.	-	-	-	-	-	-	-
Abrollbehälter: Sonderlöschmittel	1	-	-	2	-	-	3
Abrollbehälter: Strahlenschutz	-	-	-	-	-	-	-
Abrollbehälter: Wasserrettung	-	-	-	-	-	-	-
Abrollbehälter: Dekon	1	-	-	-	-	-	1
Abrollbehälter: Rüstensätze	1	-	-	1	-	-	2
Abrollbehälter: Betreuung	-	-	-	1	-	-	1
Summe der Wechselaufbausysteme	10	-	-	8	-	-	18
<b>8. Sonstige Feuerwehrfahrzeuge</b>							
ABC-Erkunder	-	-	-	-	-	1	1
Dekon-LKW; Dekon-P	-	-	-	-	-	1	1
MTW	6	1	-	1	1	-	9
LKW	-	-	-	4	-	-	4
Summe der sonst. Feuerwehrfahrzeuge	6	1	-	5	1	2	15
<b>9. Anhänger</b>							
TSA	-	-	-	-	-	-	-
TroLA	-	-	-	-	-	-	-
AL 18	-	-	-	-	-	-	-
GA Feldkochherd (FKH)	-	1	-	-	-	-	1
GA Öl	-	-	-	-	-	-	-
GA Schlauch	-	-	-	-	-	-	-
GA LiMa	2	-	-	-	-	-	2
Summe der Anhänger	2	1	-	-	-	-	3
<b>10. Boote</b>							
Kleinboot/Mehrzw eckboot	2	-	-	1	-	-	3

## 3.2 Polizeiinspektion Salzgitter

### 3.2.1 Verkehrsunfallstatistik 2019

Quelle: PI Salzgitter / Peine / Wolfenbüttel – Verkehrslagebild Stadt Salzgitter und Samtgemeinde Baddeckenstedt

Geschehen	Anzahl / Prozent	
	Salzgitter	Baddeckenstedt
<b>Verkehrsunfälle</b>		
insgesamt	3.028	175
ohne Personenschaden	2.679	149
mit Personenschaden	349	26
davon:		
mit leichten Personenschaden	301	15
mit schweren Personenschaden	48	11
<b>Unfallfolgen</b>		
leicht verletzte Personen	421	32
schwer verletzte Personen	55	15
davon nach Art der Verkehrsteilnahme:		
Fahrradfahrer	13	2
Fußgänger	10	-
mot. Zweiradfahrer	6	3
PKW-Insassen	25	40
Sonstige	1	2
Verkehrstote	-	-
davon nach Art der Verkehrsteilnahme:		
Fußgänger	-	-
mot. Zweiradfahrer	-	-
PKW-Insassen	-	-
<b>Hauptunfallursachen bei Unfällen mit Personenschäden (SZ nur schwerer)</b>		
Abbiegen	5	-
Alkohol	4	-
Geschwindigkeit	8	10
Vorfahrt / Vorrang	10	11
andere Fehler der Fz-Führenden	12	11
Sonstige	9	-
<b>Fahrten unter Alkohol</b>		
ohne Verkehrsunfall	98	2
mit Verkehrsunfall	35	2
<b>Fahrten unter sonstigen Drogen</b>		
ohne Verkehrsunfall	110	-
mit Verkehrsunfall	1	-
<b>Verkehrsunfallflucht</b>		
Aufklärungsquote in %	38,0	41,0
Aufklärungsquote bei VU-Flucht mit Personenschäden in %	44,0	0,0



### 3.2.2 Kriminalstatistik 2019 für die Stadt Salzgitter

Quelle: PI Salzgitter / Jahresbericht Kriminalstatistik

Delikt	Gemeldete Straftaten	Aufgeklärte Straftaten	Aufklärungsquote
Straftaten gegen das Leben	2	2	100,0%
Häusliche Gewalt	373	.	.
Körperverletzung	829	770	92,9%
Diebstahlskriminalität insgesamt	1.925	787	40,9%
Wohnungseinbruchsdiebstahl	121	11	9,1%
Fahrraddiebstähle	181	20	11,1%
Betrugstaten	1.246	1.054	84,6%
Widerstand gegen Polizeivollzugsbeamte	30	.	.
Sonstige Straftatbestände	1.668	.	.
<b>Straftaten insgesamt</b>	<b>6.375</b>	<b>4.227</b>	<b>66,3%</b>

### 3.2.3 Gemeldete Straftaten in Salzgitter 1990 bis 2019

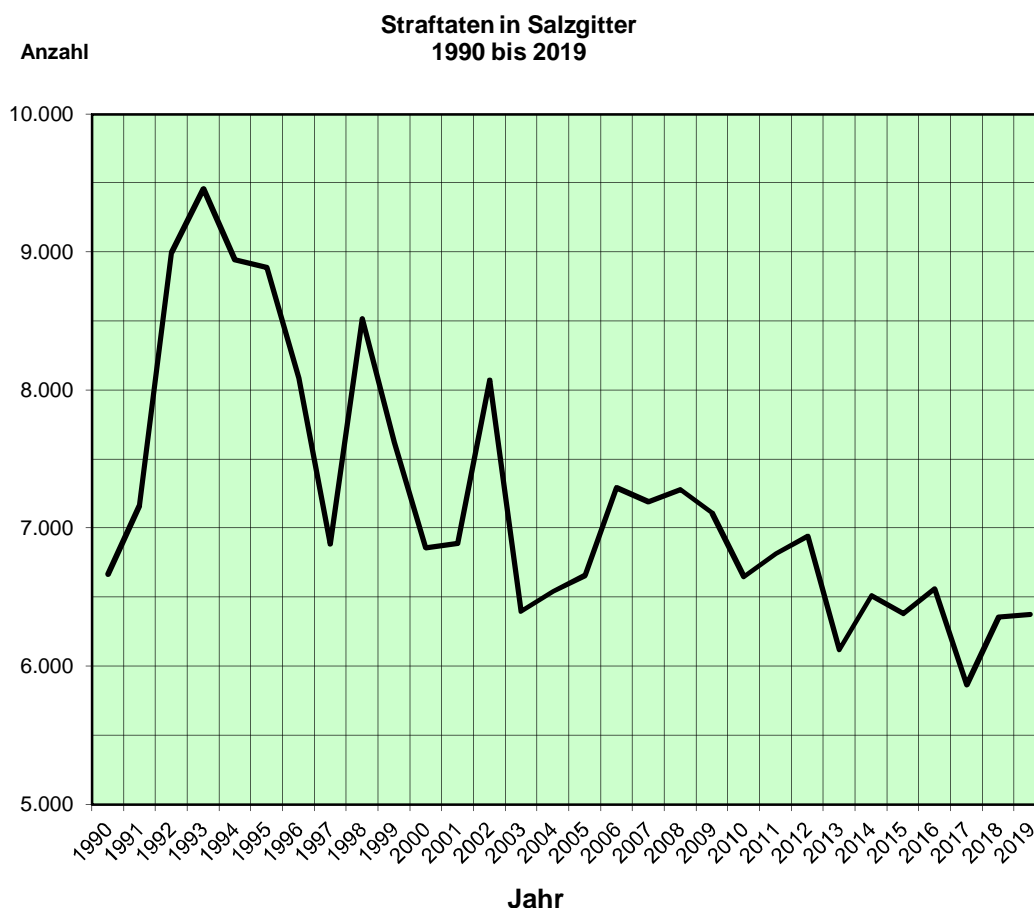

### 3.3 Stadt Salzgitter

#### 3.3.1 Erteilte Ausweisdokumente 2019

Quelle: Stadt Salzgitter / Fachdienst Bürgerservice und Ordnung

Monat/Jahr	Reisepässe				Kinder- ausweise	Personalausweise			Gesamt
	Lebenstedt	Bad	davon als Express- pass	vorläufige		Lebenstedt	Bad	vorläufige	
01/2019	298	138	24	5	83	731	323	85	1.663
02/2019	281	83	25	6	78	779	315	83	1.625
03/2019	325	63	22	6	124	732	304	77	1.631
04/2019	292	83	30	9	134	590	220	86	1.414
05/2019	297	84	31	-	216	712	262	77	1.648
06/2019	294	80	61	8	312	706	229	89	1.718
07/2019	235	77	53	36	231	600	278	141	1.598
08/2019	205	75	30	3	89	609	254	107	1.342
09/2019	175	63	43	4	103	583	252	84	1.264
10/2019	177	61	31	7	73	541	211	71	1.141
11/2019	172	57	23	-	39	574	201	84	1.127
12/2019	152	50	32	4	361	132	132	86	917
<b>Gesamt</b>	<b>2.903</b>	<b>914</b>				<b>7.289</b>	<b>2.981</b>		
		<b>3.817</b>	<b>405</b>	<b>88</b>	<b>1.843</b>		<b>10.270</b>	<b>1.070</b>	<b>17.088</b>

#### Erteilte Ausweisdokumente 2019

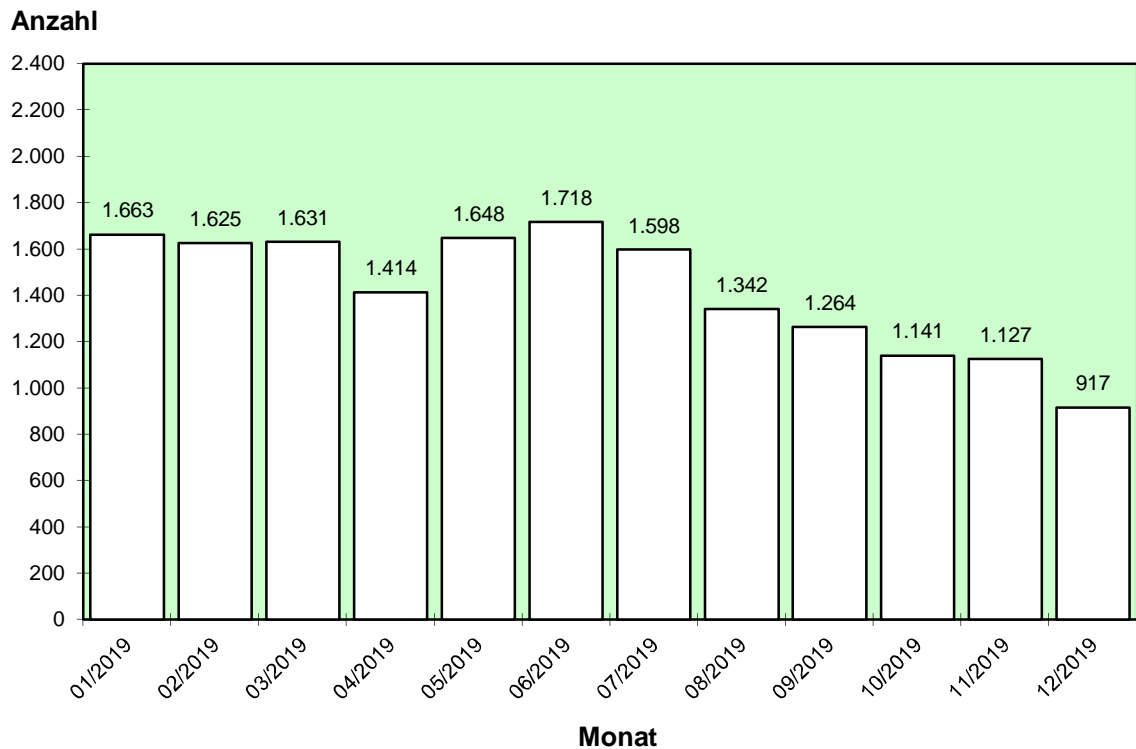

### 3.3.2 Angelegenheiten des Jagd-, Fischerei- und Waffenrechts

Quelle: Stadt Salzgitter / Fachdienst Bürgerservice und Ordnung

Jahr	Leistung	Leistungsgröße	Anzahl
<b>2018</b>	Jagd- und Fischereiangelegenheiten	Anzahl erteilter Fischereischeine	88
		Anzahl erteilter Jagdscheine	124
	Waffen- und Sprengstoffangelegenheiten	Anzahl der Inhaber von w affenrechtlichen Erlaubnissen	1.802
		Anzahl sprengstoffrechtlicher Erlaubnisse	16
		Bestand an w affenrechtlichen Erlaubnissen (WBK und Waffenscheine)	2.679
		Eingeleitete Verfahren zur Überprüfung der persönlichen Zuverlässigkeit	489
<b>2019</b>	Jagd- und Fischereiangelegenheiten	Anzahl erteilter Fischereischeine	68
		Anzahl erteilter Jagdscheine	97
	Waffen- und Sprengstoffangelegenheiten	Anzahl der Inhaber von w affenrechtlichen Erlaubnissen	1.869
		Anzahl sprengstoffrechtlicher Erlaubnisse	20
		Bestand an w affenrechtlichen Erlaubnissen (WBK und Waffenscheine)	2.772
		Eingeleitete Verfahren zur Überprüfung der persönlichen Zuverlässigkeit	747



## ***4 Schul- und Kulturwesen***

## 4.1 Allgemeinbildende Schulen

### 4.1.1 Entwicklung der Schülerzahlen in Salzburg 1999 bis 2019

Quelle: Stadt Salzburg / Fachdienst Bildung

Jahr	Anzahl Schüler						
	Gesamt	Schulform					
		Grundschule	Orientierungsstufe (bis 2003) / Gesamtschule (ab 2010)	Förderschule	Hauptschule	Realschule	Gymnasium
1999	13.750	5.435	2.455	420	1.560	1.983	1.897
2000	13.717	5.230	2.482	450	1.549	2.027	1.979
2001	13.620	5.111	2.402	456	1.557	2.114	1.980
2002	13.351	4.772	2.356	487	1.632	2.056	2.048
2003	13.246	4.632	2.337	512	1.530	2.049	2.186
2004	13.119	4.609	-	501	1.915	2.948	3.146
2005	12.892	4.455	-	483	1.857	2.856	3.241
2006	12.680	4.373	-	465	1.676	2.835	3.331
2007	12.498	4.184	-	448	1.553	2.937	3.376
2008	12.114	4.010	-	432	1.414	2.960	3.298
2009	11.791	3.840	-	421	1.375	2.923	3.232
2010	11.461	3.681	149	419	1.283	2.843	3.086
2011	10.978	3.564	300	430	1.175	2.709	2.800
2012	10.689	3.581	442	422	1.100	2.541	2.603
2013	10.444	3.566	585	383	1.022	2.376	2.512
2014	10.234	3.606	719	350	980	2.173	2.406
2015	10.271	3.712	838	318	981	2.071	2.351
2016	10.604	3.930	896	274	1.042	2.105	2.357
2017	11.061	4.150	948	269	1.108	2.217	2.369
2018	11.104	4.133	969	243	1.134	2.230	2.395
2019	10.927	4.063	978	243	1.129	2.169	2.345

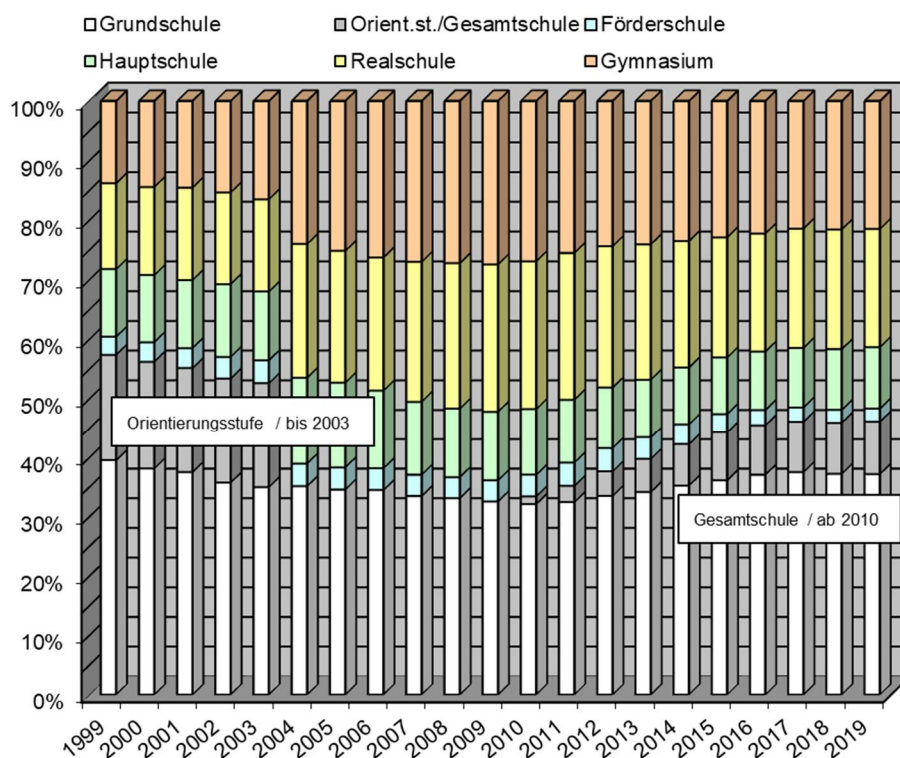

### 4.1.2 Schüler nach Schulformen 2019 / Teil 1

Quelle: Stadt Salzgitter / Fachdienst Bildung

Schulform/Schule	Schüler										
	insgesamt	Ausländer	im Schul- kinder- garten	sind beschult im ... Schuljahr							
				1.	2.	3.	4.	5.	6.	7.	8.
<b>Grundschulen</b>											
GS Altstadtschule	201	20	-	54	42	58	47	-	-	-	-
GS Am Ostertal *	442	197	15	94	116	105	112	-	-	-	-
GS Am See	253	204	12	64	63	49	65	-	-	-	-
GS Am Sonnenberg	285	34	9	64	86	59	67	-	-	-	-
GS Am Ziesberg ***	396	134	-	94	111	90	101	-	-	-	-
GS An der Wiesenstraße	244	28	-	53	58	63	70	-	-	-	-
GS Dürerring	276	75	-	66	73	65	72	-	-	-	-
GS Fredenberg	321	223	15	66	93	66	81	-	-	-	-
GS Hallendorf	133	84	-	29	31	40	33	-	-	-	-
GS Lichtenberg **	245	30	-	48	68	75	54	-	-	-	-
GS Ringelheim	69	1	-	16	11	22	20	-	-	-	-
GS St.Michael	237	62	-	56	58	58	65	-	-	-	-
GS Steterburg	227	41	-	51	65	63	48	-	-	-	-
GS Thiede	236	11	-	70	48	53	65	-	-	-	-
Kranichdammschule	357	116	14	92	77	87	87	-	-	-	-
Schule Am Gutspark	141	32	-	32	39	39	31	-	-	-	-
<b>Summe Grundschulen</b>	<b>4.063</b>	<b>1.292</b>	<b>65</b>	<b>949</b>	<b>1.039</b>	<b>992</b>	<b>1.018</b>	-	-	-	-
<b>Förderschulen</b>											
Kranichdammschule	83	9	-	17	25	25	16	-	-	-	-
Maria-Montessori-Schule ****	109	47	-	32	-	-	-	46	-	-	-
Pestalozzischule	51	14	-	-	-	-	-	13	-	-	12
<b>Summe Förderschulen</b>	<b>243</b>	<b>70</b>	-	<b>49</b>	<b>25</b>	<b>25</b>	<b>16</b>	<b>59</b>	-	-	<b>12</b>
<b>Gesamtschulen</b>											
IGS Salzgitter	978	106	-	-	-	-	-	131	138	135	141
<b>Summe Gesamtschulen</b>	<b>978</b>	<b>106</b>	-	-	-	-	-	<b>131</b>	<b>138</b>	<b>135</b>	<b>141</b>
<b>Hauptschulen</b>											
Dr.-Klaus-Schmidt-HS	272	117	-	-	-	-	-	38	47	40	59
HS Am Fredenberg	278	173	-	-	-	-	-	29	42	53	51
HS An der Klunkau	315	188	-	-	-	-	-	28	51	65	71
HS Thiede	132	44	-	-	-	-	-	9	20	40	29
Schule Am Gutspark	132	72	-	-	-	-	-	16	18	23	28
<b>Summe Hauptschulen</b>	<b>1.129</b>	<b>594</b>	-	-	-	-	-	<b>120</b>	<b>178</b>	<b>221</b>	<b>238</b>
<b>Realschulen</b>											
RS Emil-Langen	628	156	-	-	-	-	-	104	98	110	101
RS Gebhardshagen	320	37	-	-	-	-	-	41	70	50	49
RS Gottfried-Linke	543	167	-	-	-	-	-	83	88	94	99
RS SZ-Bad	411	99	-	-	-	-	-	91	68	73	74
RS Thiede	267	92	-	-	-	-	-	36	42	36	50
<b>Summe Realschulen</b>	<b>2.169</b>	<b>551</b>	-	-	-	-	-	<b>355</b>	<b>366</b>	<b>363</b>	<b>373</b>
<b>Gymnasien</b>											
Gymnasium Am Fredenberg	516	78	-	-	-	-	-	68	82	70	55
Gymnasium Bad	1.007	109	-	-	-	-	-	136	122	124	145
Kranich-Gymnasium	822	153	-	-	-	-	-	144	136	136	119
<b>Summe Gymnasien</b>	<b>2.345</b>	<b>340</b>	-	-	-	-	-	<b>348</b>	<b>340</b>	<b>330</b>	<b>319</b>
<b>Gesamt</b>	<b>10.927</b>	<b>2.953</b>	<b>65</b>	<b>998</b>	<b>1.064</b>	<b>1.017</b>	<b>1.034</b>	<b>1.013</b>	<b>1.022</b>	<b>1.049</b>	<b>1.083</b>

\* Außenstelle Salder

\*\* Außenstelle Lesse

\*\*\* Außenstelle Waldschule

} Schülerzahlen der Außenstellen sind in den jeweiligen Stammschulen enthalten.

\*\*\*\* in der Tom-M utters-Schule (eine Tagesbildungsstätte der Lebenshilfe e.V. in Gebhardshagen) werden 86 Schülerinnen und Schüler betreut

\*\*\*\*\* in der Heinrich-Albertz-Schule (evangelische GS) werden 59 Schülerinnen und Schüler beschult

### 4.1.3 Schüler nach Schulformen 2019 / Teil 2

Quelle: Stadt Salzgitter / Fachdienst Bildung

Schulform/Schule	Schüler					Klassen- ver- band	Schüler		Lehr- kräfte	Anmer- kung
	sind beschult im ... Schuljahr						aus and. Gem.	Spät- aus- sied- ler		
	9.	10.	11.	12.	13.					
<b>Grundschulen</b>										
GS Altstadtschule	-	-	-	-	-	10	-	.	13	
GS Am Ostertal *	-	-	-	-	-	21	-	.	37	
GS Am See	-	-	-	-	-	13	-	.	16	
GS Am Sonnenberg	-	-	-	-	-	14	-	.	17	
GS Am Ziesberg ***	-	-	-	-	-	20	1	.	23	
GS An der Wiesenstraße	-	-	-	-	-	12	1	.	16	
GS Dürerring	-	-	-	-	-	12	-	.	18	
GS Fredenberg	-	-	-	-	-	17	-	.	21	
GS Hallendorf	-	-	-	-	-	8	-	.	8	
GS Lichtenberg **	-	-	-	-	-	13	5	.	19	
GS Ringelheim	-	-	-	-	-	4	-	.	5	
GS St.Michael	-	-	-	-	-	12	1	.	17	
GS Steterburg	-	-	-	-	-	12	-	.	22	
GS Thiede	-	-	-	-	-	11	-	.	16	
Kranichdammsschule	-	-	-	-	-	17	2	.	31	
Schule Am Gutspark	-	-	-	-	-	8	-	.	s.HS.	
<b>Summe Grundschulen</b>	-	-	-	-	-	<b>204</b>	<b>10</b>	.	<b>279</b>	
<b>Förderschulen</b>										
Kranichdammsschule	-	-	-	-	-	8	6	.	11	
Maria-Montessori-Schule ****	-	-	31	-	-	13	4	.	22	
Pestalozzischule	16	10	-	-	-	4	5	.	54	
<b>Summe Förderschulen</b>	<b>16</b>	<b>10</b>	<b>31</b>	-	-	<b>25</b>	<b>15</b>	.	<b>87</b>	
<b>Gesamtschulen</b>										
IGS Salzgitter	139	137	60	54	43	39	8	.	91	
<b>Summe Gesamtschulen</b>	<b>139</b>	<b>137</b>	<b>60</b>	<b>54</b>	<b>43</b>	<b>39</b>	<b>8</b>	.	<b>91</b>	
<b>Hauptschulen</b>										
Dr.-Klaus-Schmidt-HS	36	52	-	-	-	15	4	.	36	
HS Am Fredenberg	58	45	-	-	-	16	1	.	33	
HS An der Klunkau	65	35	-	-	-	15	-	.	33	
HS Thiede	21	13	-	-	-	8	6	.	17	
Schule Am Gutspark	31	16	-	-	-	8	7	.	26	
<b>Summe Hauptschulen</b>	<b>211</b>	<b>161</b>	-	-	-	<b>62</b>	<b>18</b>	.	<b>145</b>	
<b>Realschulen</b>										
RS Emil-Langen	112	103	-	-	-	24	4	.	42	
RS Gebhardshagen	58	52	-	-	-	14	17	.	26	
RS Gottfried-Linke	77	102	-	-	-	23	5	.	41	
RS SZ-Bad	62	43	-	-	-	18	4	.	31	
RS Thiede	47	56	-	-	-	12	4	.	20	
<b>Summe Realschulen</b>	<b>356</b>	<b>356</b>	-	-	-	<b>91</b>	<b>34</b>	.	<b>160</b>	
<b>Gymnasien</b>										
Gymnasium Am Fredenberg	67	69	68	37	-	22	20	.	53	
Gymnasium Bad	129	135	112	104	-	45	252	.	101	
Kranich-Gymnasium	85	85	70	47	-	32	49	.	74	
<b>Summe Gymnasien</b>	<b>281</b>	<b>289</b>	<b>250</b>	<b>188</b>	-	<b>99</b>	<b>321</b>	.	<b>228</b>	
<b>Gesamt</b>	<b>1.003</b>	<b>953</b>	<b>341</b>	<b>242</b>	<b>43</b>	<b>520</b>	<b>406</b>	.	<b>990</b>	

\* Außenstelle Salder

\*\* Außenstelle Lesse

\*\*\* Außenstelle Waldschule

\*\*\*\* in der Tom-M utters-Schule (eine Tagesbildungsstätte der Lebenshilfe e.V. in Gebhardshagen) werden 86 Schülerinnen und Schüler betreut

\*\*\*\*\* in der Heinrich-Albertz-Schule (evangelische GS) werden 59 Schülerinnen und Schüler beschult



## 4.1.4 Schüler je Schuljahr 2019

Quelle: Stadt Salzgitter / Fachdienst Bildung

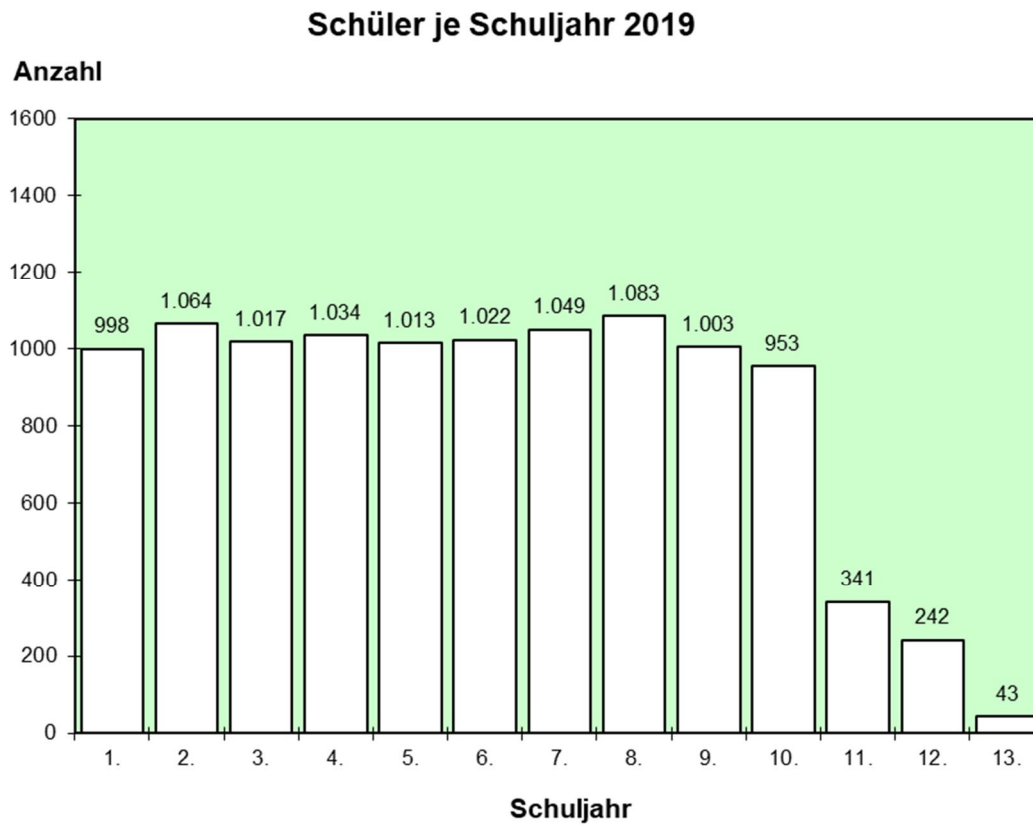

## 4.2 Berufsbildende Schulen

### 4.2.1 Entwicklung der Schülerzahlen in Salzburg 1999 bis 2019

Quelle: Stadt Salzburg / Fachdienst Bildung

Jahr	Anzahl Schüler					
	Gesamt	Schulform				
		Berufsschule Teilzeit	Berufsschule / Berufsein- stiegsschule - Vollzeit-	Berufs- fachschule	Fachschule	Fachober- schule, Berufliche Gymnasien
1999	3.311	2.080	213	419	144	455
2000	3.412	2.154	211	423	154	470
2001	3.312	2.111	179	393	134	495
2002	3.356	2.061	189	428	134	544
2003	3.435	1.991	213	510	142	579
2004	3.529	2.021	202	598	100	608
2005	3.619	2.033	223	641	86	636
2006	3.576	2.022	196	646	84	628
2007	3.445	1.935	176	611	75	648
2008	3.473	1.927	167	617	76	686
2009	3.491	1.897	156	616	92	730
2010	3.452	1.878	137	561	105	771
2011	3.478	1.899	134	578	102	765
2012	3.408	1.924	132	504	104	744
2013	3.383	1.867	141	483	108	784
2014	3.403	1.859	129	467	106	842
2015	3.283	1.817	140	420	106	800
2016	3.371	1.788	194	454	123	812
2017	3.355	1.734	230	467	124	800
2018	3.327	1.756	232	506	115	718
2019	3.203	1.724	215	502	109	653

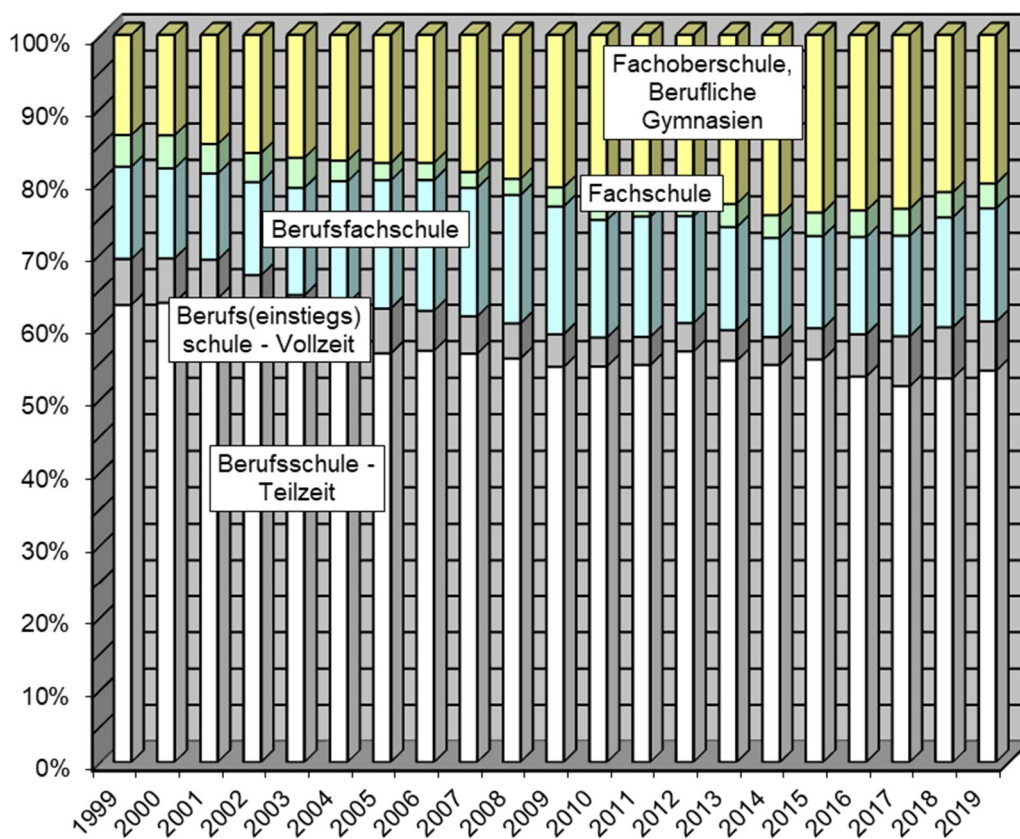

## 4.2.2 Schüler nach Schulformen 2019

Quelle: Stadt Salzgitter / Fachdienst Bildung

Schulform/Schule	insgesamt	Ausländer	sind beschult im ... Schuljahr				Gem. Klassen	Klassenverband	Schüler aus and. Gem.
			1.	2.	3.	4.			
<b>Berufsschulen -Teilzeit-</b>									
Ludwig-Erhard-Schule	466	39	187	161	118	-	-	23	123
BBS Fredenberg	1.258	189	349	332	324	253	-	72	527
<b>Summe Berufsschulen -Teilzeit-</b>	<b>1.724</b>	<b>228</b>	<b>536</b>	<b>493</b>	<b>442</b>	<b>253</b>	-	<b>95</b>	<b>650</b>
<b>Berufsvorbereitungsjahr/Berufseinstiegsklassen/Sprint</b>									
Berufsvorbereitungsjahr (BVJ) BBS Fredenberg	37	19	37	-	-	-	-	3	3
Berufseinstiegsklasse (BVJ) Sprachförderklassen BBS Fredenberg	19	18	19	-	-	-	-	2	-
Sprint BBS Fredenberg	18	18	18	-	-	-	-	2	-
Berufseinstiegsklasse (BEK) BBS Fredenberg	95	61	95	-	-	-	-	5	5
Berufseinstiegsklasse (BVJ) Sprachförderklassen Ludwig-Erhard-Schule	20	19	20	-	-	-	-	1	-
Berufseinstiegsklasse (BEK)	26	22	26	-	-	-	-	1	1
<b>Summe Berufsvorbereitungsjahr/Berufseinstiegsklassen/Sprint</b>	<b>215</b>	<b>157</b>	<b>215</b>	-	-	-	-	<b>14</b>	<b>9</b>
<b>Berufsfachschulen (BFS)</b>									
<i>1-jähr. BFS, die den Hauptschulabschluss voraussetzen</i>									
-BFS Wirtschaft (Schw.erp. Einzelhandel) Ludwig-Erhard-Schule	53	17	53	-	-	-	-	2	1
-BFS Holztechnik BBS Fredenberg	24	4	24	-	-	-	-	1	2
-BFS Hauswirtsch. u. Pflege (Hauswirtschaft) BBS Fredenberg	24	10	24	-	-	-	-	1	4
-BFS Metalltechnik (Schw.erp. Anlagenmechanik) BBS Fredenberg	23	7	23	-	-	-	-	1	1
-BFS Lebensmittelhandwerk BBS Fredenberg	23	6	23	-	-	-	-	1	3
<i>1-jähr. BFS, die den Sekundarabschluss I - Realschulabschluss- voraussetzen</i>									
-BFS Wirtschaft (Schw.erp. Büroberufe, Gesundheitswesen) Ludwig-Erhard-Schule	52	9	52	-	-	-	-	2	3
-BFS Elektrotechnik (Schw.erp. Mechatronic) BBS Fredenberg	45	13	45	-	-	-	-	2	3
<i>2-jähr. BFS, die zu einem schulischen Abschluss führt</i>									
-BFS Wirtschaft Klasse 2 Ludwig-Erhard-Schule	17	8	17	-	-	-	-	1	1
-BFS Ernährung und Hauswirtschaft Klasse 2 BBS Fredenberg	21	17	21	-	-	-	-	1	-
<i>2-jähr. BFS, die zu einem beruflichen Abschluss führt</i>									
-BFS Sozialassistent (Schw.erp. Sozialpädagogik) BBS Fredenberg	148	26	51	97	-	-	-	6	32
<i>3-jähr. BFS, die zu einem beruflichen Abschluss führt</i>									
-BFS Altenpflege BBS Fredenberg	72	5	29	23	20	-	-	3	11
<b>Summe Berufsfachschulen (BFS)</b>	<b>502</b>	<b>122</b>	<b>362</b>	<b>120</b>	<b>20</b>	-	-	<b>21</b>	<b>61</b>
<b>Fachschulen (FS)</b>									
FS Heizungs-, Lüftungs-, Klimatechnik BBS Fredenberg	29	1	10	19	-	-	-	2	24
FS Sozialpädagogik BBS Fredenberg	80	8	40	40	-	-	-	4	19
<b>Summe Fachschulen (FS)</b>	<b>109</b>	<b>9</b>	<b>50</b>	<b>59</b>	-	-	-	<b>6</b>	<b>43</b>
<b>Fachoberschulen (FOS)</b>									
FOS Wirtschaft Ludwig-Erhard-Schule	94	9	55	39	-	-	-	4	13
FOS Gestaltung BBS Fredenberg	61	22	33	28	-	-	-	2	7
FOS Technik BBS Fredenberg	97	28	55	42	-	-	-	4	8
FOS Gesundheit u. Soziales (Sozialpäd., Gesundheit-Pflege) BBS Fredenberg	100	33	50	50	-	-	-	4	17
<b>Summe Fachoberschulen (FOS)</b>	<b>352</b>	<b>92</b>	<b>193</b>	<b>159</b>	-	-	-	<b>14</b>	<b>45</b>
<b>Berufliche Gymnasien (BGY)</b>									
BGy Wirtschaft Ludwig-Erhard-Schule	133	7	53	39	41	-	-	6	26
BGy Gesundheit u. Soziales (Schw.erp. Gesundheit-Pflege) Ludwig-Erhard-Schule	53	4	19	16	18	-	-	3	13
BGy Technik (Mechatronik) BBS Fredenberg	37	7	15	14	8	-	-	3	3
BGy Gesundheit u. Soziales (Ökotroph.) BBS Fredenberg	78	14	29	24	25	-	-	5	11
<b>Summe Berufliche Gymnasien (BGY)</b>	<b>301</b>	<b>32</b>	<b>116</b>	<b>93</b>	<b>92</b>	-	-	<b>17</b>	<b>53</b>
<b>Gesamt</b>	<b>3.203</b>	<b>640</b>	<b>1.472</b>	<b>924</b>	<b>554</b>	<b>253</b>	-	<b>167</b>	<b>861</b>
<b>Lehrkräfte</b>									
-Ludwig-Erhard-Schule	56								
-BBS Fredenberg	118								
<b>Summe Lehrkräfte</b>	<b>174</b>								

## 4.3 Stadtbibliothek

### 4.3.1 Buch- und Medienbestand 2016 bis 2019

Quelle: Stadt Salzgitter / Fachdienst Bildung

Bibliothek	Bestand	Anzahl			
		2016	2017	2018	2019
<b>SZ-Lebenstedt</b>	Buchbestand und Zeitschriften	57.600	57.607	66.393	66.576
	Medienbestand insgesamt	11.844	12.021	11.364	11.430
	Spiele	874	895	908	927
	Blue Ray	380	408	432	458
	DVD	4.128	4.151	3.930	4.069
	CD	6.181	6.306	5.842	5.653
	CD-ROM	281	261	252	323
<b>SZ-Bad</b>	Buchbestand und Zeitschriften	29.433	29.416	35.253	34.849
	Medienbestand insgesamt	6.898	7.007	6.726	4.730
	Spiele	513	516	518	528
	Blue Ray	126	136	142	151
	DVD	2.364	2.460	2.323	2.202
	CD	3.746	3.764	3.612	1.737
	CD-ROM	149	131	131	112
<b>Fredenber</b>	Buchbestand und Zeitschriften	12.042	12.475	14.494	15.332
	Medienbestand insgesamt	2.416	2.427	2.396	2.710
	Spiele	239	230	234	245
	Blue Ray	47	50	53	60
	DVD	1.162	1.143	1.114	1.339
	CD	916	956	947	1.021
	CD-ROM	52	48	48	45

### 4.3.2 Ausleihe, Besucher und Neuanmeldungen 2016 bis 2019

Quelle: Stadt Salzgitter / Fachdienst Bildung

Bibliothek	Ausleihe, Besucher, Neuanmeldungen	Anzahl			
		2016	2017	2018	2019
<b>SZ-Lebenstedt</b>	Ausleihe	274.934	253.162	219.438	209.030
	Besucher	94.956	.	.	.
	Neuanmeldungen insgesamt	972	973	842	902
	Erwachsene	416	306	280	241
	Minderjährige	556	667	562	661
<b>SZ-Bad</b>	Ausleihe	173.850	161.764	157.158	129.770
	Besucher	64.876	.	.	.
	Neuanmeldungen insgesamt	540	508	435	479
	Erwachsene	203	169	160	107
	Minderjährige	337	339	275	372
<b>Fredenber</b>	Ausleihe	34.681	30.213	25.904	43.336
	Besucher	24.078	.	.	.
	Neuanmeldungen insgesamt	155	252	307	314
	Erwachsene	52	62	97	95
	Minderjährige	103	190	210	219
<b>Alle</b>	Fernleihe	418	520	364	107

Hinweis: Für die Jahre 2017, 2018 und 2019 liegen keine Besucherzahlen vor!

## 4.4 Städtische Volkshochschule

### 4.4.1 Lehrveranstaltungen, Unterrichtsstunden<sup>48</sup> und Teilnehmerzahlen insgesamt<sup>49</sup>

Quelle: Stadt Salzgitter / Fachdienst Bildung

Belegungen nach dem Alter der Teilnehmer	Einheit	2016			2017			2018			2019		
		Lehrveranstaltungen	Unterrichtsstd.	Teilnehmer	Lehrveranstaltungen	Unterrichtsstd.	Teilnehmer	Lehrveranstaltungen	Unterrichtsstd.	Teilnehmer	Lehrveranstaltungen	Unterrichtsstd.	Teilnehmer
unter 18 Jahre	Anzahl			2.053			376			442			377
	%			23%			3%			3%			3%
18 bis 24 Jahre	Anzahl			901			262			389			229
	%			10%			2%			3%			2%
25 bis 34 Jahre	Anzahl			980			641			1.054			646
	%			11,0%			4,9%			8,2%			5,4%
35 bis 49 Jahre	Anzahl			1.802			1.421			1.677			1.207
	%			20%			11%			13%			10%
50 bis 65 Jahre	Anzahl			1.932			1.864			2.036			1.802
	%			21,7%			14,4%			15,9%			15,2%
über 65 Jahre	Anzahl			1.216			1.264			1.274			1.161
	%			14%			10%			10%			10%
ohne Angabe	Anzahl			0			7.138			3.189			1.584
	%			0%			55%			25%			13%
<b>Zusammen</b>	<b>Anzahl</b>	<b>903</b>	<b>33.735</b>	<b>8.884</b>	<b>981</b>	<b>38.598</b>	<b>12.966</b>	<b>1.044</b>	<b>37.958</b>	<b>12.844</b>	<b>993</b>	<b>31.330</b>	<b>11.859</b>
Anzahl der männlichen Teilnehmer an den Arbeitsgemeinschaften, Kursen u. Lehrgängen insgesamt				3.415			3.151			3.335			3.764
				38%			24%			26%			32%
Anzahl der weiblichen Teilnehmer an den Arbeitsgemeinschaften, Kursen u. Lehrgängen insgesamt				5.469			5.926			6.320			6.589
				62%			46%			49%			56%
<b>Zusammen</b>	<b>Anzahl</b>			<b>8.884</b>			<b>12.966</b>			<b>12.844</b>			<b>10.353</b>

<sup>48</sup> Angaben nach DVV-Statistiken

<sup>49</sup> Beinhaltet das öffentliche Kursprogramm und Auftrags-/Vertragsmaßnahmen sowohl nach öffentlichen Vorgaben als auch nach freien Angeboten.

#### 4.4.2 Lehrveranstaltungen des öffentlichen Kursprogrammes nach Belegungen und Programmbereichen<sup>50</sup>

Quelle: Stadt Salzgitter / Fachdienst Bildung

Bildungsveranstaltungen / Programmbereiche	2016			2017			2018			2019		
	Lehrveranstaltungen	Unterrichtsstd.	Teilnehmer	Lehrveranstaltungen	Unterrichtsstd.	Teilnehmer	Lehrveranstaltungen	Unterrichtsstd.	Teilnehmer	Lehrveranstaltungen	Unterrichtsstd.	Teilnehmer
01 Gesellschaft - Umwelt - Politik	65	881	852	57	653	1.196	32	553	446	41	570	407
02 Kultur - Gestalten	131	1.748	1.611	82	1.480	1.437	79	1.095	1.705	54	778	1.056
03 Gesundheit	284	3.287	2.734	197	2.232	2.030	209	2.361	2.132	197	2.208	2.038
04 Sprachen	242	23.656	2.354	184	20.007	2.618	208	12.133	1.930	175	13.800	1.934
05 Arbeit - Beruf	139	3.396	1.202	60	766	355	80	1.706	463	57	1.361	415
06 Grundbildung - Schulabschluss	42	767	642	64	891	270	4	165	28	4	183	26
<b>Zusammen :</b>	<b>903</b>	<b>33.735</b>	<b>9.395</b>	<b>644</b>	<b>26.029</b>	<b>7.906</b>	<b>612</b>	<b>18.013</b>	<b>6.704</b>	<b>528</b>	<b>18.900</b>	<b>5.876</b>

#### 4.4.3 Die Gewichtung einzelner ausgewählter Programmbereiche 2016 bis 2019 aufgrund der Teilnehmerzahlen

Quelle: Stadt Salzgitter / Fachdienst Bildung

Platz	2016		2017		2018		2019	
	Programmbereich	Teilnehmer	Programmbereich	Teilnehmer	Programmbereich	Teilnehmer	Programmbereich	Teilnehmer
1	Gesundheit	<b>2.734</b>	Sprachen	<b>2.618</b>	Gesundheit	<b>2.132</b>	Gesundheit	<b>2.038</b>
2	Sprachen	<b>2.354</b>	Gesundheit	<b>2.030</b>	Sprachen	<b>1.930</b>	Sprachen	<b>1.934</b>
3	Kultur - Gestalten	<b>1.611</b>	Kultur - Gestalten	<b>1.437</b>	Kultur - Gestalten	<b>1.705</b>	Kultur - Gestalten	<b>1.056</b>
4	Arbeit - Beruf	<b>1.202</b>	Gesellschaft -	<b>1.196</b>	Arbeit - Beruf	<b>463</b>	Arbeit - Beruf	<b>415</b>

<sup>50</sup> Angaben nach DVV-Statistiken. Die Programmbereichsgliederung ist dem Statistikbogen des Deutschen Volkshochschulverbandes angeglichen. Als Rechnungseinheit der Veranstaltungsdauer ist jeweils die Unterrichtsstunde mit 45 Minuten Unterrichtszeit zugrunde gelegt worden.

## **5 Sozialwesen**

## 5.1 Bruttoausgaben, Einnahmen und Reine Ausgaben der Sozialhilfe in Salzburg 2018 und 2019

Quelle: Stadt Salzburg; Fachdienst Soziales

Sozialhilfe	Betrag in 1000 €	
	2018	2019
<b>Bruttoausgaben d. Sozialhilfe</b>		
<b>Insgesamt</b>	<b>15.895</b>	<b>17.534</b>
<b>Hilfe zum Lebensunterhalt</b>	<b>2.159</b>	<b>2.042</b>
davon außerhalb von Einrichtungen	1.672	1.663
davon laufende Leistungen	1.657	1.640
davon einmalige Leistungen	15	23
davon in Einrichtungen	487	379
davon laufende Leistungen	487	379
davon einmalige Leistungen	-	-
<b>Grundsicherung im Alter und bei Erwerbsminderung</b>		
davon außerhalb von Einrichtungen	.	.
davon laufende Leistungen	.	.
davon einmalige Leistungen	.	.
davon in Einrichtungen	.	.
davon laufende Leistungen	.	.
davon einmalige Leistungen	.	.
<b>Hilfen zur Gesundheit</b>	<b>47</b>	<b>76</b>
davon außerhalb von Einrichtungen	46	37
davon in Einrichtungen	1	39
<b>Eingliederungshilfe für Menschen mit Behinderung</b>	<b>9.641</b>	<b>11.501</b>
davon außerhalb von Einrichtungen	5.319	7.075
davon in Einrichtungen	4.322	4.426
<b>Hilfe zur Pflege</b>	<b>3.813</b>	<b>3.663</b>
davon außerhalb von Einrichtungen	410	399
davon in Einrichtungen	3.403	3.264
<b>Hilfe zur Überwindung besonderer sozialer Schwierigkeiten</b>	<b>235</b>	<b>253</b>
davon außerhalb von Einrichtungen	192	206
davon in Einrichtungen	43	48
<b>Einnahmen</b>		
<b>Insgesamt</b>	<b>1.210</b>	<b>1.190</b>
<b>Hilfe außerhalb von Einrichtungen</b>	<b>253</b>	<b>256</b>
davon Kostenbeiträge und Aufw endungsersatz; Kostenersatz	-	2
von Unterhaltspflichtigen	40	31
von Sozialleistungsträgern	157	174
von Übrigen	32	23
Rückzahlung gew ährter Hilfen	24	25
<b>Hilfe in Einrichtungen</b>	<b>957</b>	<b>935</b>
davon Kostenbeiträge und Aufw endungsersatz; Kostenersatz	111	54
von Unterhaltspflichtigen	226	273
von Sozialleistungsträgern	499	400
von Übrigen	44	49
Rückzahlung gew ährter Hilfen	77	158
<b>Reine Ausgaben</b>		
<b>Insgesamt</b>	<b>14.685</b>	<b>16.344</b>
Hilfe außerhalb von Einrichtungen	7.386	9.123
Hilfe in Einrichtungen	7.299	7.221

Hinweis: Die Werte der Grundsicherung sind ab 2017 nicht mehr Bestandteil der Statistik!



## 5.2 EmpfängerInnen laufender Hilfe zum Lebensunterhalt in Salzgitter 2018 und 2019 nach Geschlecht, Staatsangehörigkeit und Altersgruppen

Quelle: Stadt Salzgitter; Fachdienst Soziales

EmpfängerInnen laufender Hilfe zum Lebensunterhalt	Anzahl	
	2018	2019
<b>Insgesamt</b>	680	867
männlich	295	392
w eiblich	385	475
<b>Außerhalb von Einrichtungen</b>	201	215
männlich	101	96
w eiblich	100	119
Deutsche	164	161
Ausländer	37	54
<b>im Alter von ... bis unter ... Jahren</b>		
unter 7	7	8
7 - 11	4	9
11 - 15	8	8
15 - 18	-	-
18 - 21	3	-
21 - 25	15	14
25 - 50	75	76
50 - 60	44	51
60 - 65	36	34
65 - 70	9	15
70 - 75	-	-
75 und älter	-	-

## 5.3 Regelsätze nach dem Bundessozialhilfegesetz für das Jahr 2019

Quelle: Stadt Salzgitter; Fachdienst Soziales

Personengruppe	Regelsatz	Regelbedarfsstufe
	€	
Alleinstehende /Alleinerziehende	424	1
erwachsene Nicht-Erw erbfsfähige / Behinderte (z.B. Wohngemeinschaften)	424	1
Paare je Partner / Bedarfsgemeinschaften	382	2
erwachsene Behinderte in stationären Einrichtungen (bis Ende 2019)	339	3
nicht erw erbstätige Erw achsene unter 25 Jahre im Haushalt der Eltern	339	3
Jugendliche vom 15. bis Vollendung des 18. Lebensjahres	322	4
Kinder vom 7. bis Vollendung des 14. Lebensjahres	302	5
Kinder bis Vollendung des 6. Lebensjahres	245	6

## 5.4 Ausgaben, Einnahmen und Reine Ausgaben nach dem Asylbewerberleistungsgesetz in Salzgitter 2017 bis 2019

Quelle: Stadt Salzgitter; Fachdienst Soziales

Asylbewerberleistungen		Betrag in 1000 €		
		2017	2018	2019
<b>Ausgaben</b>				
	<b>Insgesamt</b>	<b>10.278</b>	<b>4.699</b>	<b>4.222</b>
	1.1 Leistungen in besonderen Fällen	5.354	4.108	3.567
	davon: Hilfe zum Lebensunterhalt	4.395	3.368	2.899
	Leistungen nach 5.-9. Kapitel SGB XII	959	741	668
	1.2 Grundleistungen	3.726	574	532
	davon: Sachleistungen	2.553	306	328
	Wertgutscheine	-	-	-
	Geldleistungen für pers. Bedürfnisse	489	99	73
	Geldleistungen für den Lebensunterhalt	684	169	131
	1.3 Leistungen bei Krankheit	1.145	-	115
	1.4 Arbeitsangelegenheiten	3	1	1
	1.5 Sonstige Leistungen	50	15	8
<b>Einnahmen</b>				
	<b>Insgesamt</b>	<b>229</b>	<b>77</b>	<b>72</b>
	davon: von Unterhaltspflichtigen	155	2	3
	von Sozialleistungsträgern	70	48	52
	von Übrigen	4	27	17
<b>Reine Ausgaben</b>				
	<b>Insgesamt</b>	<b>10.049</b>	<b>4.622</b>	<b>4.150</b>

## 5.5 Alten- / Pflegeheime und Tagespflegeeinrichtungen in Salzgitter 2019

Quelle: Stadt Salzgitter; Fachdienst Soziales

Alten- / Pflegeheim	Bettenzahl
AWO - Wohn- und Pflegeheim Am Eikel	109
Haus am Vöppstedter Tor Carolinenhof	120
Haus Lange Wanne Barbarahof	121
Seniorenresidenz Am Greifpark	64
Katholisches Senioren-Pflegeheim "Maria im Tann"	65
Johanniterhaus Johann Sebastian Bach	102
Alten und Pflegeheim Am See gGmbH	114
Alten- und Pflegeheim Willig GmbH - Haus Lindenhof	130
Seniorenwohnsitz Waldkurhaus Lichtenberg GmbH	60
AWO - Wohn- und Pflegeheim Salzgitter-Thiede	130
Residenz Am Lindenberg gBgmBH	94
ambet e. V. - Haus Amalia -	77
Pflegezentrum Irenenstift	141
Kurzzeitpflege Köhler	18
GERAS Seniorenpflege am Fredenberg	132
Alloheim Senioren-Residenz "Salzgitter"	112
Tagespflegeeinrichtungen	Platzzahl
DRK-Tagespflege "Haus Sonnenberg"	16
Mütterzentrum Salzgitter SOS Kinderdorf e. V. Tagespflege	12
Pflegeprofis - Tagespflege	15
Tagespflege Strunk	20

## **6 Gesundheitswesen, Sport und Jugendförderung**

## 6.1 Gesundheitswesen

### 6.1.1 Fachpersonal des Fachdienstes Gesundheit 2015 bis 2019

Quelle: Stadt Salzgitter; Fachdienst Gesundheit

<b>Personal</b>	<b>2015</b>	<b>2016</b>	<b>2017</b>	<b>2018</b>	<b>2019</b>
<b>Ärztlicher Dienst</b>					
insgesamt	9	7	9	11	12
Artsärzte	2	1	1	1	1
sonstige hauptamtliche Ärzte	7	6	8	10	11
Vertragsärzte 1)	1	1	-	-	-
Zahnärzte	1	1	1	1	1
<b>Sonstiges fachlich vorgebildetes Personal</b>					
insgesamt	41	44	43	46	57
Diplom Sozialarbeiter / -pädagogen 2)	9	10	10	12	12
Gesundheitsingenieure	2	3	3	3	4
Med. technische Assistentinnen	1	1	1	1	1
Gesundheitsaufseher	3	2	4	3	3
Lebensmittel Kontrolleure	-	-	-	-	-
Soz. med. Assistentinnen	3	2	3	3	3
sonst. Mitarbeiter u.ärztliche Hilfskräfte	14	16	14	16	26
Verwaltungspersonal / Schreibkräfte	9	10	8	8	8

1) davon eine/r in Ausbildung als Arzt/Ärztin für öffentl. Gesundheitswesen.

2) Stundenweise (von Fall zu Fall).

## 6.1.2 Im Stadtgebiet Salzgitter tätige Ärzte 2019

Quelle: Ärztekammer Niedersachsen

Gebietsbezeichnung	Code	Ambulant / Praxis			Stationär / Krankenhaus			Behörden / Körperschaften			In sonstiger ärztlicher Tätigkeit			Ohne ärztliche Tätigkeit			Gesamtzahl der Ärzte		
		m	w	ges.	m	w	ges.	m	w	ges.	m	w	ges.	m	w	ges.	m	w	ges.
kein Gebiet	1	4	4	8	37	27	64	1	5	6	1	2	3	6	7	13	49	45	94
prakt. Arzt	11	2	2	4	-	-	-	-	-	-	-	1	1	2	1	3	4	4	8
Allgemeinmed.	11001	25	24	49	-	1	1	-	-	-	-	1	1	10	1	11	35	27	62
Anästhesiologie	21001	-	4	4	14	3	17	-	-	-	2	-	2	1	2	3	17	9	26
Arbeitsmedizin	41002	1	-	1	-	-	-	-	-	-	10	3	13	1	-	1	12	3	15
Augenheilkunde	51001	4	5	9	-	-	-	-	-	-	-	-	-	1	1	2	5	6	11
Chirurgie	71001	4	-	4	2	2	4	-	-	-	-	-	-	3	1	4	9	3	12
Orthopädie	71004	5	-	5	-	-	-	-	-	-	-	-	-	-	-	-	5	-	5
Orthop.u.Unfall	71103	5	-	5	6	-	6	-	-	-	-	-	-	-	-	-	11	-	11
Visceralchirurg	71105	1	-	1	4	-	4	-	-	-	-	-	-	-	-	-	5	-	5
Allgemeinchirurg	71107	-	-	-	2	-	2	-	-	-	-	-	-	-	-	-	2	-	2
Gefäßchirurgie	72001	1	-	1	-	-	-	-	-	-	-	-	-	-	-	-	1	-	1
Rheumatolog/Ort	72002	1	-	1	-	-	-	-	-	-	-	-	-	-	-	-	1	-	1
Unfallchirurgie	72005	1	-	1	2	-	2	-	-	-	1	-	1	1	-	1	5	-	5
Visceralchir.	72006	-	-	-	1	-	1	-	-	-	-	-	-	-	-	-	1	-	1
Gynäkologie	81002	9	11	20	3	8	11	-	-	-	1	-	1	3	1	4	16	20	36
HNO	91001	5	1	6	-	-	-	-	-	-	-	-	-	1	1	2	6	2	8
Haut-u.Geschl.	101002	3	3	6	-	-	-	-	-	-	-	-	-	-	-	-	3	3	6
Innere Medizin	141002	14	8	22	7	5	12	-	-	-	1	-	1	6	2	8	28	15	43
Innere Med./LuB	141003	1	-	1	-	-	-	-	-	-	-	-	-	-	-	-	1	-	1
Lungenheilkunde	141005	-	-	-	-	-	-	-	-	-	-	-	-	-	1	1	-	1	1
Inn.Schw .Angio	141102	-	-	-	1	-	1	-	-	-	-	-	-	-	-	-	1	-	1
Inn.Schw .Kardio	141106	-	-	-	-	-	-	-	-	-	-	-	-	-	1	1	-	1	1
Inn.u.Kardiolog	141114	-	-	-	2	3	5	-	-	-	-	1	1	-	-	-	2	4	6
Inn.u.Nephro	141115	2	-	2	-	-	-	-	-	-	-	-	-	-	-	-	2	-	2
Gesamt.Innere	141902	-	-	-	1	-	1	-	-	-	-	-	-	-	-	-	1	-	1
Gastroenterol.	142003	1	-	1	-	-	-	-	-	-	-	-	-	2	-	2	3	-	3
Hämat/Onkologie	142005	1	-	1	-	-	-	-	-	-	-	-	-	-	-	-	1	-	1
Kardiologie	142007	2	1	3	1	-	1	-	-	-	-	-	-	-	-	-	3	1	4
Nephrologie	142008	3	-	3	-	-	-	-	-	-	-	-	-	1	-	1	4	-	4
Pneumologie	142009	1	-	1	-	-	-	-	-	-	-	-	-	-	-	-	1	-	1
Kinderheilkunde	151001	3	2	5	-	-	-	-	2	2	-	-	-	2	2	4	5	6	11
Kinder-u.Jugend	151002	1	1	2	1	1	2	-	-	-	-	-	-	-	-	-	2	2	4
Neonatologie	152003	1	2	3	1	-	1	-	-	-	-	-	-	1	-	1	3	2	5
Neuropädiatrie	152102	-	-	-	-	-	-	-	-	-	-	-	-	1	-	1	1	-	1
KindJuPsych.	161001	-	-	-	-	-	-	-	1	1	-	-	-	-	-	-	-	1	1
KindJuPsych.PT	161002	2	1	3	-	-	-	-	-	-	-	-	-	-	-	-	2	1	3
Mu.Ki.Ges.Chir	191002	1	-	1	-	-	-	-	-	-	-	-	-	-	-	-	1	-	1
Nervenheilkunde	201001	-	-	-	-	-	-	-	-	-	-	-	-	2	1	3	2	1	3
Neurol.+Psych.	201003	1	-	1	-	-	-	-	-	-	-	-	-	1	-	1	2	-	2
Neurochirurgie	211001	1	-	1	-	-	-	-	-	-	-	-	-	-	-	-	1	-	1
Neurologie	221001	-	3	3	-	-	-	-	-	-	-	-	-	-	-	-	-	3	3
Nuklearmedizin	231001	-	-	-	-	-	-	-	-	-	-	-	-	1	-	1	1	-	1
Öfftl.Gesundh.	241001	-	-	-	-	-	-	1	-	1	-	-	-	-	1	1	1	1	2
Pathologie	251003	2	1	3	-	-	-	-	-	-	-	-	-	-	-	-	2	1	3
Psychiatrie	291001	1	3	4	-	-	-	-	-	-	-	-	-	1	-	1	2	3	5
Psych./Psyther.	291002	-	1	1	1	-	1	-	-	-	-	-	-	-	-	-	1	1	2
Diagn.Radiolog.	311001	4	-	4	-	-	-	-	-	-	-	-	-	-	-	-	4	-	4
Radiologie alt	311002	2	3	5	-	-	-	-	-	-	-	-	-	1	-	1	3	3	6
NeuroradDiagno	312002	-	-	-	-	-	-	-	-	-	-	-	-	1	-	1	1	-	1
Urologie	371001	4	1	5	6	2	8	-	-	-	-	-	-	1	-	1	11	3	14
<b>Gesamt</b>		<b>119</b>	<b>81</b>	<b>200</b>	<b>92</b>	<b>52</b>	<b>144</b>	<b>2</b>	<b>8</b>	<b>10</b>	<b>16</b>	<b>8</b>	<b>24</b>	<b>50</b>	<b>23</b>	<b>73</b>	<b>279</b>	<b>172</b>	<b>451</b>

### 6.1.3 Bericht über meldepflichtige Krankheiten und Nachweise von Krankheitserregern innerhalb der Stadt Salzgitter 2019 nach dem Infektionsschutzgesetz (IfSG) /Teil 1

Quelle: Stadt Salzgitter; Fachdienst Gesundheit

<b>Meldepflichtige Krankheit gemäß § 6 Abs. 1 Nr. 1 IfSG (zur Meldung verpflichtete Personen: Vorwiegend Ärzte)</b>	<b>Fälle</b>
<b>Namentlich ist zu melden der Verdacht, die Erkrankung sowie der Tod an einer aufgeführten Krankheit</b>	
Botulismus	-
Cholera	-
Diphtherie	-
humane spongiforme Enzephalopathie, außer familiär-hereditärer Formen	-
akuter Virushepatitis	1
enteropathischem hämolytisch-urämischem Syndrom (HUS)	-
virusbedingtem hämorrhagischen Fieber	-
Keuchhusten	2
Masern	-
Meningokokken-Meningitis oder -sepsis	1
Milzbrand	-
Mumps	-
Pest	-
Poliomyelitis	-
Röteln einschließlich Rötelnembryopathie	1
Tollwut	-
Typhus abdominalis/Paratyphus	-
Windpocken	14
Verdacht oder Erkrankung an einer behandlungsbedürftigen Tuberkulose	4
Tod an einer behandlungsbedürftigen Tuberkulose	2
Clostridium-difficile-Infektion mit klinisch schwerem Verlauf (Erkrankung)	3
Tod an einer Clostridium-difficile-Infektion mit klinisch schwerem Verlauf	2
<b>Meldepflichtige Krankheit gemäß § 6 Abs. 1 Nr. 2 IfSG</b>	<b>Fälle</b>
<b>Verdacht auf die Erkrankung an einer mikrobiell bedingten Lebensmittelvergiftung oder an einer akuten infektiösen Gastroenteritis, wenn ...</b>	
eine Person betroffen ist, die eine Tätigkeit im Sinne des § 42 Abs. 1 IfSG ausübt	281
zwei oder mehr gleichartige Erkrankungen auftreten, bei denen der epidemiologische Zusammenhang wahrscheinlich ist oder vermutet wird	-
<b>Meldepflichtige Krankheit gemäß § 6 Abs. 1 Nr. 3 bis 5 IfSG</b>	<b>Fälle</b>
Verdacht einer über das übliche Ausmaß einer Impfreaktion hinausgehenden gesundheitlichen Schädigung	-
Verletzung eines Menschen durch ein tollwutkrankes, -verdächtiges oder ansteckungsverdächtiges Tier sowie die Berührung eines solchen Tieres oder Tierkörpers.	1
Auftreten einer bedrohlichen übertragbaren Krankheit, die nicht bereits nach den Nummern 1 bis 4 meldepflichtig ist	5
<b>Meldepflichtige Krankheit gemäß § 6 Abs. 2 IfSG</b>	<b>Fälle</b>
Meldung von Personen, die an einer behandlungsbedürftigen Lungentuberkulose leiden, und die Behandlung verweigern oder abbrechen	-
<b>Meldepflichtige Krankheit gemäß § 6 Abs. 3 IfSG</b>	<b>Fälle</b>
Nichtnamentlich: Auftreten von zwei oder mehr nosokomialen Infektionen, bei denen der epidemiologische Zusammenhang wahrscheinlich ist oder vermutet wird	-

## 6.1.4 Bericht über meldepflichtige Krankheiten und Nachweise von Krankheitserregern innerhalb der Stadt Salzgitter 2019 nach dem Infektionsschutzgesetz (IfSG) /Teil 2

Quelle: Stadt Salzgitter; Fachdienst Gesundheit

<b>Meldepflichtige Nachweise von Krankheitserregern gemäß § 7 Abs. 1 IfSG (zur Meldung verpflichtete Personen: Vorwiegend Untersuchungsstellen)</b>	<b>Fälle</b>
<b>Namentlich ist bei folgenden Krankheitserregern, soweit nicht anders bestimmt, der direkte oder indirekte Nachweis zu melden, soweit die Nachweise auf eine akute Infektion hinweisen)</b>	
Adenoviren; Meldepflicht nur für den direkten Nachweis im Konjunktivalabstrich	-
Bacillus anthracis (Milzbrand)	-
Bordetella pertussis, Bordetella parapertussis (Keuchhusten)	9
Borrelia recurrentis (Läuserückfallfieber durch Kleiderlaus)	-
Brucella sp.	-
Campylobacter sp., darmpathogen	98
Chlamydia psittaci (Ornithose: Papageienkrankheit)	-
Clostridium botulinum oder Toxinnachweis	-
Corynebacterium spp., Toxin bildend (Diphtherie auslösendes Bakterium)	-
Coxiella burnetii (Das Bakterium verursacht das Q-Fieber)	-
humanpathogene Cryptosporidium sp.	3
Ebolavirus	-
Escherichia coli, enterohämorrhagische Stämme (EHEC)	7
Escherichia coli, sonstige darmpathogene Stämme	34
Francisella tularensis (Tularämie: Hasenpest)	-
FSME-Virus (Kann durch Zeckenbiss im Risikogebiet übertragen werden)	-
Gelbfiebertivirus	-
Giardia lamblia (Parasit)	2
Haemophilus influenzae; Meldepflicht nur für den direkten Nachweis aus Blut oder Liquor	1
Hantaviren (Kann sich im Mäusekot befinden)	2
Hepatitis-A-Virus (Unbehülltes Virus, wird über den Stuhl ausgeschieden)	3
Hepatitis-B-Virus; Meldepflicht für alle Nachweise (Übertragung: Blut und Geschl.Ver.)	20
Hepatitis-C-Virus; Meldepflicht für alle Nachweise (Übertragung: Blut und Geschl.Ver.)	14
Hepatitis-D-Virus; Meldepflicht für alle Nachweise (Übertragung: Blut und Geschl.Ver.)	1
Hepatitis-E-Virus (Unbehülltes Virus, wird über den Stuhl ausgeschieden)	5
Influenzaviren; Meldepflicht nur für den direkten Nachweis (Grippe)	249
Lassavirus (löst gefährliches Viral-Hämorrhagisches-Fieber aus, wie Ebola)	-
Legionella sp. (Legionellose oder Pontiac Fieber)	3
humanpathogene Leptospira sp.	-
Listeria monocytogenes; Meldepflicht nur für den direkten Nachweis aus Blut, Liquor oder anderen normalerweise sterilen Substraten sowie aus Abstrichen v. Neugeborenen	1
Marburgvirus (löst gefährliches Viral-Hämorrhagisches-Fieber aus, wie Ebola)	-
Masernvirus	-
Mumpsvirus	-
Mycobacterium leprae (Lepraerkrankung)	-
Mycobacterium tuberculosis/africanum, Mycobacterium bovis; Meldepflicht für den direkten Nachweis sowie nachfolgend für das Ergebnis der Resistenzbestimmung; vorab auch für den Nachweis säurefester Stäbchen im Sputum	6
Neisseria meningitidis; Meldepflicht nur für den direkten Nachweis aus Liquor, Blut, hämorrhagischen Hautinfiltraten oder anderen normalerweise sterilen Substraten (Meningitis: Das Bakterium verursacht eine Hirnhautentzündung)	2
Norovirus (Brechdurchfall saisonal von November bis Februar)	184
Poliovirus (Kinderlähmung)	-
Rabiesvirus (Tollwut)	-
Rickettsia prowazekii (Bakterium löst Fleckfieber aus, Übertragung durch Zecke o. Floh)	-
Rotavirus (Brechdurchfall)	92
Rubellavirus (Rötelnvirus)	-
Salmonella Paratyphi; Meldepflicht für alle direkten Nachweise	1

## 6.1.5 Bericht über meldepflichtige Krankheiten und Nachweise von Krankheitserregern innerhalb der Stadt Salzgitter 2019 nach dem Infektionsschutzgesetz (IfSG) /Teil 3

Quelle: Stadt Salzgitter; Fachdienst Gesundheit

Salmonella Typhi; Meldepflicht für alle direkten Nachweise	-
Salmonella, sonstige	43
Shigellen sp. (Bakterien lösen die Shigellose aus)	-
Trichinella spiralis (Fadenwurm)	-
Varizella-Zoster-Virus (Windpocken und Gürtelrose)	19
Vibrio cholerae O 1 und O 139 (Cholera)	-
Yersinia pestis (Pest wird durch Rattenfloh auf den Menschen übertragen)	-
Yersinien spp., darmpathogen (Bakterium das Durchfall auslöst)	3
andere Erreger hämorrhagischer Fieber	-
Chikungunya-Virus (Übertragung: Stechmücken Risikogebiet)	-
Dengue-Virus (Übertragung: Stechmücken Risikogebiet)	1
West-Nil-Virus (Übertragung: Stechmücken Risikogebiet)	-
Zika-Virus (Übertragung: Stechmücken Risikogebiet und Geschlechtsverkehr von Erkr.)	-
sonstige Arboviren (Viren, die durch Stechmücken usw. übertragen werden können)	-
Staphylococcus aureus; Methicillin-resistente Stämme (MRSA); Meldepflicht für den Nachweis aus Blut oder Liquor	8
Enterobacteriaceae mit Carbapenem-Nichtempfindlichkeit oder bei Nachweis einer Carbapenemase-Determinante, mit Ausnahme der isolierten Nichtempfindlichkeit gegenüber Imipenem bei Proteus spp., Morganella spp., Providencia spp. und Serratia marcescens;	3
Acinetobacter spp. mit Carbapenem-Nichtempfindlichkeit oder bei Nachweis einer Carbapenemase-Determinante; Meldepflicht bei Infektion oder Kolonisation	1
<b>Meldepflichtige Erkrankungen gemäß § 34 Abs. 6 IfSG durch Gemeinschaftseinrichtungen (Kita's, Schulen usw.) an das Gesundheitsamt</b>	<b>Fälle</b>
Kopflausbefall	103
Scharlach und sonstige Streptococcus pyogenes-Infektionen	58
Windpocken	3
Keuchhusten	-
Cholera	-
Diphtherie	-
Enteritis durch enterohämorrhagische E.coli (EHEC)	-
virusbedingtem hämorrhagischen Fieber	-
Haemophilus influenzae Typ b-Meningitis	-
Impetigo contagiosa (ansteckende Borkenflechte)	4
ansteckungsfähige Lungentuberkulose	-
Masern	-
Meningokokken-Infektion	-
Mumps	-
Paratyphus	-
Pest	-
Poliomyelitis	-
Röteln	-
Shigellose	-
Typhus abdominalis	-
Virushepatitis A oder E	-
Skabies (Krätze)	133
infektiöse Gastroenteritis (nur für Kinder unter 6 Jahren)	258
<b>Skabies (Krätze) / Hinweis: Für Ärzte besteht keine Meldepflicht!</b>	<b>Fälle</b>
<b>Die Leitung von Gemeinschaftseinrichtungen gemäß § 33 IfSG und bestimmte Einrichtungen gemäß § 36 Abs. 1 Nr. 2 bis 6 IfSG sind verpflichtet Erkrankungsfälle zu melden!</b>	
Skabies-Meldungen von Gemeinschaftseinrichtungen (Schulen, Kita's)	133
Skabies-Meldungen von anderen Einrichtungen (Altenpflegeheim, Obdachlosenunterk.)	26
Ermittelte Skabies-Erkrankungen durch das Gesundheitsamt	57



### 6.1.6 Schulkinderfürsorge in Salzgitter 2016 bis 2019 / Untersuchte Schulanfänger nach Stadtteilen

Quelle: Stadt Salzgitter; Fachdienst Gesundheit

Untersuchte Schulanfänger				
Stadtteil	2016	2017	2018	2019
Bad	197	209	190	180
Barum	6	9	5	6
Beddingen	5	3	4	4
Beinum	3	5	6	5
Bleckenstedt	2	6	4	5
Bruchmachersen	5	7	7	5
Calbecht	4	3	2	6
Drütte	2	4	3	-
Engelnstedt	6	5	1	5
Engerode	-	-	1	2
Flachstökkeim	8	11	11	6
Gebhardshagen	47	58	61	45
Gitter	5	5	10	14
Gr. Mahner	4	5	6	5
Hallendorf	10	18	15	10
Heerte	3	15	17	11
Hohenrode	-	-	1	4
Immendorf	2	3	-	5
Lebenstedt	410	447	469	449
Lesse	9	17	9	15
Lichtenberg	26	23	29	18
Lobmachersen	8	12	9	7
Ohlendorf	4	4	4	2
Osterlinde	1	6	5	1
Reppner	6	12	7	5
Ringelheim	20	23	11	15
Salder	12	9	7	13
Sauingen	2	2	3	4
Thiede	112	95	110	103
Üfingen	9	4	4	12
Watenstedt	3	3	5	3

### 6.1.7 Jugendzahnpflege in Salzgitter 2019

Quelle: Stadt Salzgitter; Fachdienst Gesundheit

Untersuchungen im Rahmen der Jugendzahnpflege	Zahl der zu Unter-suchenden	Zahl der Unter-suchten	Behandlungsbedürftige	
			Anzahl	%
Untersuchungen der Zweijährigen	721	185	unbekannt	
Untersuchungen in Kindergärten u. Krippe	1.389	1.039	314	30%
Untersuchungen in Grundschulen	716	669	345	52%
Untersuchungen in Hauptschulen 5./6. Klassen	158	144	82	57%
Untersuchungen in Realschulen 5./6. Klassen	414	386	113	29%
Untersuchungen in der IGS 5./6. Klassen	nicht untersucht			
Untersuchungen in Gymnasien 5./6. Klassen				
Untersuchungen der Tom-Mutters-Schule SZ-Gebhardshagen				
Untersuchungen in Förderschulen				

## 6.1.8 Städtische Friedhöfe und Ehrenfriedhöfe in Salzgitter 2019

Quelle: Städtischer Regiebetrieb SRB Salzgitter

Friedhof		Grundstücks- eigentümer	Pflegefläche in m <sup>2</sup>
SZ-Bad	Waldfriedhof	Stadt	131.056
SZ-Bad	Braunschweiger Str. / Pflegegräber	Stadt	-
SZ-Barum 1)		Stadt	6.358
SZ-Bleckenstedt		Stadt	3.856
SZ-Drütte		Stadt	2.505
SZ-Engelnstedt		Stadt	2.429
SZ-Engerode		Stadt	3.509
SZ-Flachstöckheim		Stadt	5.756
SZ-Gebhardshagen	alter Friedhof 1)	Stadt	6.185
SZ-Gebhardshagen	neuer Friedhof	Stadt	47.476
SZ-Hallendorf 2)		Stadt	-
SZ-Heerte		Stadt	5.277
SZ-Immendorf		Stadt	5.322
SZ-Lebenstedt	alter Friedhof 2)	Stadt	6.171
SZ-Lebenstedt	neuer Friedhof	Stadt	204.547
SZ-Reppner		Kirche	4.569
SZ-Ringelheim	Kapelle	Kirche	192
SZ-Salder		Stadt	6.335
SZ-Thiede		Stadt	39.785
SZ-Watenstedt	alter Friedhof 2)	Stadt	-
SZ-Watenstedt	neuer Friedhof	Stadt	7.784
<b>gesamt</b>			<b>489.112</b>
<b>Ehrenfriedhöfe</b>			
SZ-Hallendorf	Westernholz 3)	Stadt	9.387
SZ-Lebenstedt	Jammertal 3)	Stadt	113.196
<b>gesamt</b>			<b>122.583</b>

1) Pflege Kirche

2) Friedhof geschlossen.

3) Kriegsgräber haben unbegrenztes Ruherecht.

## 6.1.9 Städtische Grünanlagen in Salzgitter 2019

Quelle: Städtischer Regiebetrieb SRB Salzgitter

Stadtteil	Städtische Grünanlagen in Salzgitter 2019	
	Anzahl	m <sup>2</sup>
SZ-Bad	36	511.614
SZ-Barum	5	8.378
SZ-Beddingen	1	20.842
SZ-Beinum	3	3.772
SZ-Bleckenstedt	1	2.620
SZ-Bruchmachersen	2	24.002
SZ-Calbecht	1	397
SZ-Drütte	-	-
SZ-Engelnstedt	4	51.110
SZ-Engerode	2	14.094
SZ-Flachstöckheim	9	43.603
SZ-Gebhardshagen	21	236.548
SZ-Gitter	1	1.243
SZ-Groß Mahner	-	-
SZ-Hallendorf	3	21.982
SZ-Heerte	2	220
SZ-Hohenrode	-	-
SZ-Immendorf	-	-
SZ-Lebenstedt	60	2.237.269
SZ-Lesse	6	11.651
SZ-Lichtenberg	7	96.178
SZ-Lobmachersen	2	147
SZ-Ohlendorf	2	1.735
SZ-Osterlinde	-	-
SZ-Reppner	1	6.733
SZ-Ringelheim	5	6.579
SZ-Salder	5	7.043
SZ-Sauingen	-	-
SZ-Thiede	12	222.639
SZ-Üfingen	2	2.500
SZ-Watenstedt	2	9.702
<b>Stadt Salzgitter</b>	<b>195</b>	<b>3.542.601</b>

## 6.2 Sport

### 6.2.1 Besucher in den Bädern der Thermalsolbad Salzgitter GmbH im Jahr 2019

Quelle: Thermalsolbad Salzgitter GmbH

Bad	Kategorie	Besucher
Hallenfreibad SZ-Lebenstedt	Erwachsene	41.811
	Kinder	15.372
	Schulen	12.808
	Vereine	22.168
	<b>Gesamt:</b>	<b>92.159</b>
Thermalsolbad SZ-Bad	Thermal-Sole-Wellenbad - Erwachsene	43.077
	Thermal-Sole-Wellenbad - Kinder	13.454
	Sauna-Land	8.667
	Fitness-Treff	98.273
	Schulen	7.141
	Vereine	15.140
	<b>Zwischensumme</b>	<b>185.752</b>
	Praxis für Krankengymnastik - Behandlungen	49.099
	<b>Gesamt:</b>	<b>234.851</b>

Besucher im Hallenfreibad SZ-Lebenstedt  
2019

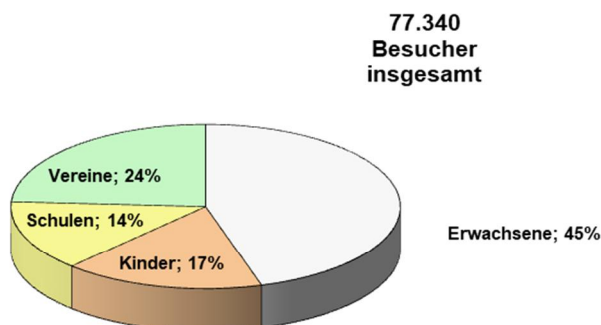

Besucher im Thermalsolbad SZ-Bad  
2019

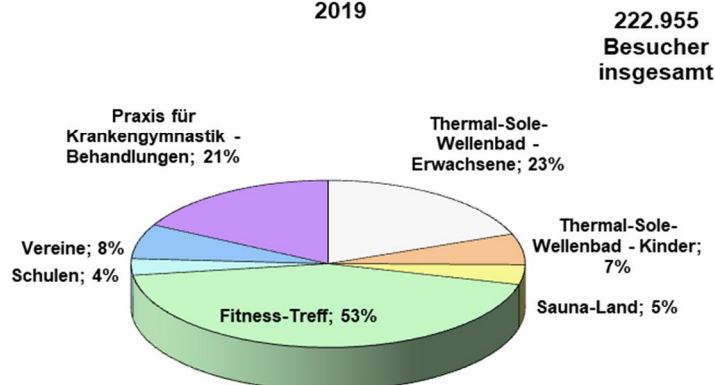

## 6.2.2 Sportvereine und Mitgliederzahlen in Salzgitter nach Sportarten<sup>51</sup>

Quelle: Stadt Salzgitter; Bäder, Sport und Freizeit Salzgitter GmbH

Stand:31.12.2019

Sportart	Vereine	Mitglieder der Vereine				
		gesamt	männlich		w eiblich	
	Anzahl	Anzahl	Anzahl	%	Anzahl	%
Aikido	1	6	4	67	2	33
American Football	1	100	99	99	1	1
Badminton	3	212	131	62	81	38
Bahnengolf	2	36	27	75	9	25
Basketball	2	116	72	62	44	38
Behindertensport	8	350	128	37	222	63
Billard	1	30	22	73	8	27
Boxen	2	304	259	85	45	15
Cheerleading und Cheerdance	4	235	10	4	225	96
Dart	7	167	156	93	11	7
Eissport 1)	1	166	137	83	29	17
Fechten	1	10	8	80	2	20
Fußball	27	4.900	4.056	83	844	17
Golf	1	586	380	65	206	35
Handball	11	774	452	58	322	42
Ju Jutsu	3	44	34	77	10	23
Judo	3	60	41	68	19	32
Kanu	2	147	98	67	49	33
Karate	2	99	64	65	35	35
Kegeln 2)	5	145	118	81	27	19
Leichtathletik	7	646	312	48	334	52
Petanque	1	14	8	57	6	43
Radsport	1	18	14	78	4	22
Reiten/Pferdesport	4	331	48	15	283	85
Rettungsschw immen	3	1.028	540	53	488	47
Ringen	1	115	101	88	14	12
Rudern	1	76	53	70	23	30
Schach	3	73	69	95	4	5
Schießsport 3)	22	1.908	1.317	69	591	31
Schw immen 4)	9	966	484	50	482	50
Segelfliegen/Luf tsport	2	211	186	88	25	12
Segeln/Windsurfen	1	205	155	76	50	24
Tanzsport	3	177	65	37	112	63
Tauchen 5)	3	341	227	67	114	33
Tennis	11	1.331	857	64	474	36
Tischtennis	14	522	462	89	60	11
Turnen 6)	32	5.671	1.789	32	3.882	68
Volleyball	8	331	164	50	167	50
<b>zusammen</b>	<b>213</b>	<b>22.451</b>	<b>13.147</b>	<b>59</b>	<b>9.304</b>	<b>41</b>

- 1) einschl. Eiskunstlauf, Eistanz, Eisstockschießen
- 2) einschl. Bowling.
- 3) einschl. Bogenschießen
- 4) einschl. Wasserball und Wasserspringen.
- 5) einschl. Flossschwimmen u. Unterwasserrugby
- 6) einschl. Gymnastik, Trampolinturnen, Faustball und Prellball

<sup>51</sup> Mehrfachnennungen möglich

## 6.2.3 Grafik Mitglieder in Sportvereinen nach Sportarten

Quelle: Stadt Salzburg; Bäder, Sport und Freizeit Salzburg GmbH

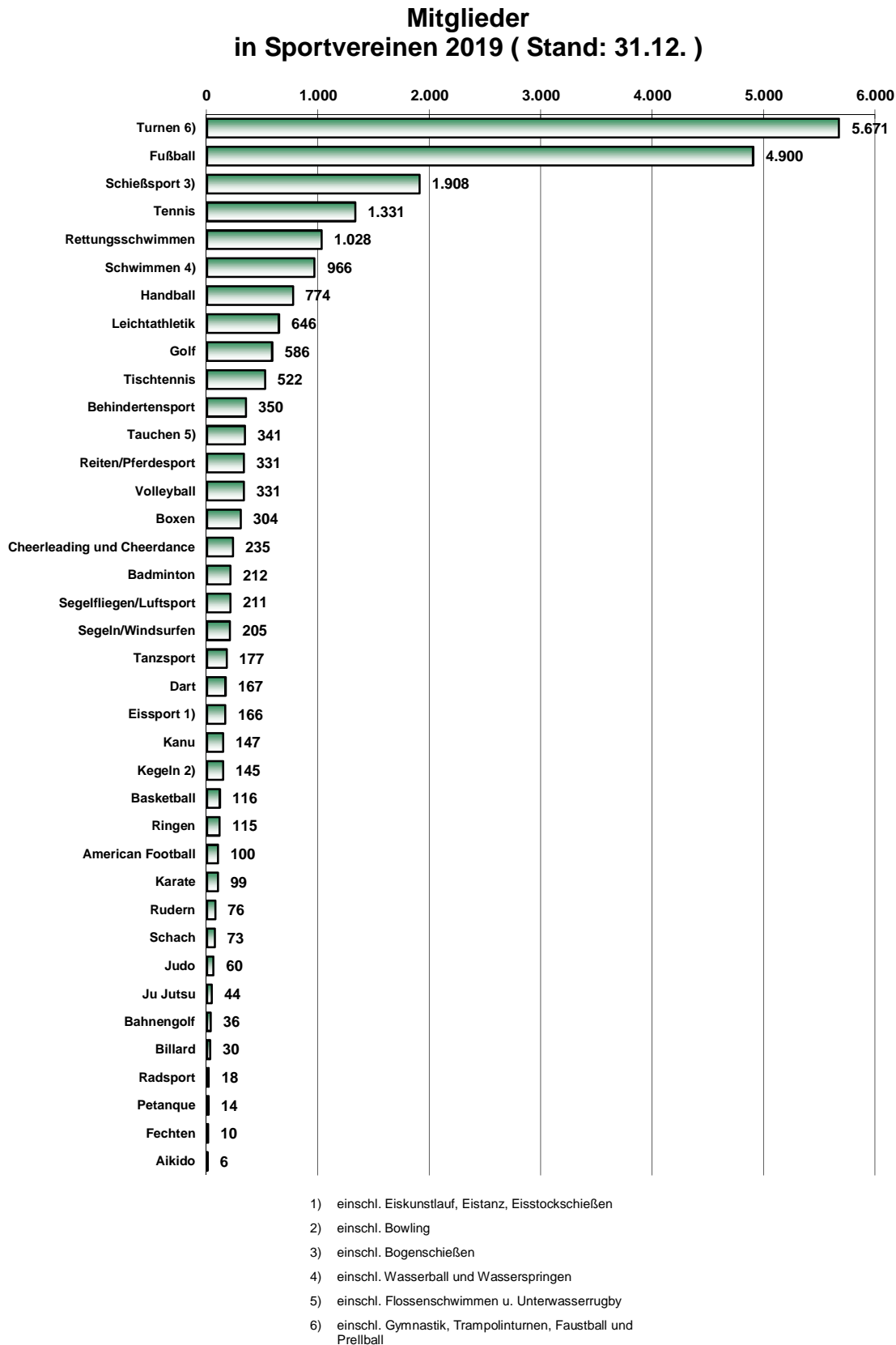

## 6.2.4 Sportvereine, Mitgliederzahlen und Sportstätten in Salzgitter nach Stadtteilen

Quelle: Stadt Salzgitter; Bäder, Sport und Freizeit Salzgitter GmbH

Stand: 31.12.2019

Salzgitter-	Ver- eine	Mitglieder der Vereine			Städtische, vereinseigene und gewerbliche Sportstätten								
		gesamt	männ- lich	weib- lich	Spiel- felder 1)	Rund- lauf- bahnen	Sport- hallen 2)	Turn- u. Gym- nastik- hallen 3)	Schw- imm- bäder 4)	Tennisfelder		Schieß- sport- an- lagen	sonstige Sport- stätten
										im Freien	in Hallen		
Bad	23	4.919	2.739	2.180	13	2	1	15	1 SW	6	3	1 5)	
Barum	3	335	195	140	3	-	-	1		2	-	1	
Beddingen	2	151	95	56	1	-	-	1		-	-	1	
Beinum	1	44	43	1	2	-	-	1		-	-	-	
Bleckenstedt	2	229	159	70	2	-	-	-		-	-	-	
Bruchmachersen	1	106	84	22	-	-	-	-		-	-	-	
Calbecht	-	-	-	-	-	-	-	-		-	-	-	
Drütte	-	-	-	-	-	-	-	-		-	-	-	
Engelstedt	1	85	40	45	-	-	-	-		-	-	-	
Egerode	-	-	-	-	-	-	-	-		-	-	-	
Flachstökkeim	2	559	353	206	3	-	-	2		3	-	1	
Gebhardshagen	6	2.252	1.121	1.131	4	1	1	4	1 F	6	-	1 6)	
Gitter	2	120	56	64	-	-	-	-		-	-	1	
Gr. Mahner	1	82	75	7	1	-	-	1		-	-	-	
Hallendorf	2	361	224	137	2	-	-	1		2	-	1	
Heerte	2	199	152	47	2	-	-	1		2	-	1	
Hohenrode	-	-	-	-	-	-	-	-		-	-	-	
Immendorf	1	209	110	99	2	-	-	-		2	-	-	
Lebenstedt	39	5.945	3.780	2.165	27	3	3	25	1 H	14	1	4 7)	
Lesse	2	829	458	371	1	-	-	2		-	-	1 8)	
Lichtenberg	4	750	445	305	2	-	-	1		4	-	1	
Lobmachersen	1	244	107	137	1	-	-	1		-	-	- 9)	
Ohlendorf	1	140	72	68	2	-	-	1		-	-	-	
Osterlinde	-	-	-	-	-	-	-	-		-	-	-	
Reppner	1	68	19	49	-	-	-	-		-	-	-	
Ringelheim	3	967	602	365	6	-	-	2		2	-	1 13)	
Salder	2	920	567	353	3	-	-	1		-	-	- 10)	
Sauingen	1	115	81	34	-	-	-	-		-	-	1	
Thiede	9	2.357	1.298	1.059	5	1	1	3	1 HF	5	2	2	
Üfingen	3	373	267	106	3	-	-	2		-	-	1 12)	
Watenstedt	-	-	-	-	-	-	-	1		-	-	-	
<b>Gesamt</b>	<b>115</b>	<b>22.359</b>	<b>13.142</b>	<b>9.217</b>	<b>85</b>	<b>7</b>	<b>6</b>	<b>66</b>	<b>4</b>	<b>48</b>	<b>6</b>	<b>19</b>	

1) vom Fußballverband für Wettspiele zugelassen (ab 1997 auch Jugendspielfelder)

2) mindestens 800 qm

3) mindestens 80 qm

4) H= Hallenbad, F=Freibad, SW= Solewellenbad

5) Kegelsportanlage / Reitsportanlage / Trimpfad / Golfplatz / Sqashanlage / Segelfluggelände / Beach-Volleyballfeld

6) Bahngolfanlage

7) Asphaltstockschießanlage / Eissporthalle / 2 Kegelsportanlagen / Regattastrecke / Segelfluggelände / 2 Freizeitsportanlagen / Bahngolfanlage /

Bowlingbahn / 2 Beach-Volleyballfelder

8) Beach-Volleyballfeld

9) Beach-Volleyballfeld

10) Reitsportanlage

11) Kegelsportanlage

12) 2 Bootshallen

13) 2 Petanquebahnen / Beach-Volleyballfeld

## 6.2.5 Altersstruktur der Sporttreibenden in Salzgitter

Quelle: Stadt Salzgitter; Bäder, Sport und Freizeit Salzgitter GmbH

Stand: 31.12.2019

Einheit	Sporttreibende gesamt	unter 7 Jahre	7 - 14 Jahre	15 - 18 Jahre	19 - 26 Jahre	über 26 Jahre
<b>Anzahl</b>	23.014	1.424	4.303	1.676	2.163	13.448
<b>%</b>	100%	6,2%	18,7%	7,3%	9,4%	58,4%
<b>männlich</b>	13.409	696	2.401	982	1.448	7.882
<b>weiblich</b>	9.605	728	1.902	694	715	5.566

## 6.2.6 Ausgaben für den Sport 2013 bis 2019

Quelle: Stadt Salzgitter; Bäder, Sport und Freizeit Salzgitter GmbH

Zuschuss / Investition	2013 €	2014 €	2015 €	2016 €	2017 €	2018 €	2019 €
<b>Zuschüsse an Vereine</b>							
Zuschüsse für Sportplatzpacht und Raummieten	-	-	-	-	-	-	-
Zuschüsse z. Sportstättenb.	100.000	149.220	159.080	154.820	94.680	130.081	96.318
Lfd. Unterhalt f. Sportanl.	315.391	318.267	316.989	335.801	320.535	307.199	299.082
Zuschüsse f. Sportgeräte	-	-	-	-	-	-	-
Sportärztl. Betreuung	-	-	-	-	-	-	-
Lehrgänge, Verant.	7.152	9.426	1)	1)	1)	1)	1)
Sportlehrerkräfte und Übungsleiter	78.692	73.421	74.986	70.014	70.950	68.116	61.566
Generalinstandsetzungen	-	-	-	-	-	-	-
Teiln. an Meisterschaften u. Fahrten Regional- u. Bundesliga	6.016	6.600	6.367	7.382	5.870	4.618	7.565
Vereinsjubiläen	-	-	-	-	-	-	-
Sonstige Zuschüsse ( Verant. in Salzgitter, Talentf. Erw. d. Sportangebotes)	4.688	5.599	4.238	5.251	6.316	5.660	5.960
<b>Summe</b>	<b>433.246</b>	<b>562.533</b>	<b>561.660</b>	<b>573.267</b>	<b>498.351</b>	<b>515.674</b>	<b>470.491</b>

1) es gibt keinen direkten Zuschuss für Lehrgänge und Veranstaltungen an Sportvereine; die bislang aufgeführten indirekten Zuschüsse sind stark rückläufig und können nicht mehr ausgewertet werden.



## 6.2.7 Städtische Kinderspiel- und Bolzplätze sowie Spielpunkte in Salzgitter 2019 nach Stadtteilen / Teil 1

Quelle: Städtischer Regiebetrieb SRB Salzgitter

Stadtteil	Lage	Eigentümer	Größe	Geräte
			m <sup>2</sup>	Anzahl
SZ-Bad	Altstadtschule	Stadt	622	5
	Am Wäldchen	Stadt	1.503	7
	Augusta-Friedrichs-Str.	WohnBauGmbH	1.920	4
	Breslauer Str.	Stadt	65	1
	Ernst-Reuter-Str.	Stadt	2.219	4
	Greifpark (kl. Teilfläche )	Stadt	50	4
	Rollschuhbahn	Stadt	550	2
	Gustav-Stollberg-Ring	WohnBauGmbH	111	3
	Hinter dem Salze (Bolzplatz)	Stadt	680	2
	Katzenwiesenring	Stadt	2.170	7
	Leonorenstr./Elisabethstr.	Stadt	308	7
	Marktplatz	Stadt	40	5
	Martin Luther Platz	Stadt	30	3
	Pommernring	Stadt	4.150	4
	Roxy-Platz	Stadt	2.414	8
	SZ-Barum	Union-Sportplatz ( Bolzplatz )		647
Waldschule		Stadt	828	4
SZ-Beddingen	Pfarranger/Trappweg	Stadt	395	3
	Zuckerfabrik	Stadt	2.536	7
SZ-Bedingen	Hohle Str.	Salzgitter AG	460	6
SZ-Beinum	Am Pfarrhaus	Stadt	683	5
SZ-Bleckenstedt		Stadt	1.635	7
SZ-Bruchmachtersen	Köppenweg	Stadt	547	3
	Söhlekamp	Stadt	442	4
	Am Umspannwerk ( Bolzplatz )	Stadt	4.320	-
SZ-Calbecht		Stadt	1.084	5
SZ-Drütte		Kirche	632	3
SZ-Engelnstedt		Stadt	2.647	10
SZ-Engerode	Kinderspielplatz	Stadt	1.358	3
	Erwäsche ( Bolzplatz )	P S I	1.875	2
SZ-Flachstökheim	Gutspark	Stadt	800	3
	Trittelhorn	Stadt	830	2
SZ-Gebhardshagen	Am Festplatz	Stadt	1.607	9
	Am Förstergarten	Stadt	1.607	-
	Bürgerpark	Stadt	-	-
	Dotterbruch	Stadt	1.349	6
	Im Teiche	Stadt	4.250	4
	Kleines Feld	Stadt	1.521	3
	Oderstr.	Stadt	1.272	-
	Siebenhausen	Stadt	50	1
	Zwölfackerweg	Stadt	1.255	5
	Ritterburg-Spielplatz	Stadt	1.004	7
	SZ-Gitter	Bruerscher Park	Stadt	798
SZ-Groß Mahner	Am Sattelhof	Stadt	590	7
SZ-Hallendorf	Am Anger ( Bolzplatz )	P S I	2.538	2
	Immenhof	Stadt	1.168	3
	Kämmerchenweg	Stadt	1.377	2
	Westernstr.	Stadt	3.870	9
SZ-Heerte	Hagedornweg	Stadt	2.442	6
	Am Heerter Anger	Stadt	1.520	4
SZ-Hohenrode	Bolzplatz	Stadt	2.249	2
	Schacht-Georg-Str.	Stadt	415	5

## 6.2.8 Städtische Kinderspiel- und Bolzplätze sowie Spielpunkte in Salzgitter 2019 nach Stadtteilen / Teil 2

Quelle: Städtischer Regiebetrieb SRB Salzgitter

Stadtteil	Lage	Eigentümer	Größe	Geräte
			m <sup>2</sup>	Anzahl
SZ-Immendorf		Stadt	785	5
SZ-Lebenstedt	Altes Dorf ( Str.Gr. Teilfläche )	Stadt	150	3
	Alm ( Bolzplatz)	Stadt	13.119	2
	Böcklinweg	Stadt	759	6
	Entenspill	Stadt	1.972	3
	Falkenhorst	Stadt	1.121	6
	Gesemannstr. ( EKZ ) Teilbereich	Stadt	-	-
	Hans-Böckler-Ring	Stadt	2.599	-
	Haydnstr.	Stadt	700	3
	Hüttenring ( Bürgerpark)	Stadt	7.999	11
	In den Blumentriften	Stadt	64	1
	Karl-Heidenblut-Weg	Stadt	230	1
	Kälberanger (GA - Teilbereich )	Stadt	200	2
	Krähenriede	Stadt	6.885	2
	Kranichdamm ( EKZ )	Stadt	304	2
	Martinweg	Stadt	1.142	8
	Moränenweg	Stadt	781	4
	Pappelweg/Storchenkamp	Stadt	3.813	13
	Quartierspark Seeviertel ( Teilfläche )	Stadt	500	7
	Rathausspielplatz	Stadt	8.452	9
	Rubensweg	Stadt	-	-
	Salzgittersee-Ost ( Piratencamp ) Teilfl.	Stadt	10.839	16
	Salzgittersee-West ( Teilfläche )	Stadt	3.000	25
	Sinterweg	Stadt	1.575	5
	Spitzwegpassage	Stadt	2.240	3
	Schillerstr. ( EKZ Teilfläche )	Stadt	100	3
	Schwindweg	Stadt	1.286	10
	Stadtpark	Stadt	3.750	9
	Sternentaler	Stadt	1.571	10
	Theodor-Heuss-Str.	Stadt	2.529	3
	WAG-Park ( Teilbereich)	Stadt	200	3
SZ-Lesse	Dorfteich ( kl. Teilfläche )	Stadt	50	2
SZ-Lichtenberg	Hinter den Höfen	Stadt	1.079	6
	Zingel	Stadt	1.319	4
	Unter der Burg	Stadt	850	8
SZ-Lobmachersen	Kinderspielplatz	Stadt	1.022	8
	Am Kapitelhof	Stadt	575	6
SZ-Ohlendorf	Kastanienplatz	Stadt	387	4
SZ-Osterlinde	Kinderspielplatz	Stadt	4.805	4
SZ-Reppner	Barbecker Str.	Stadt	7.401	4
	Lesser Str.	Stadt	176	2
	Welfengrund	Stadt	743	6
SZ-Ringelheim	Kinderspielplatz	Stadt	1.213	8
	Lerchenkamp	Stadt	3.077	11
	Lange Äcker	Stadt	2.058	3
SZ-Salder	Altfeld	Stadt	771	7
SZ-Sauingen	Quellenstr.	Stadt	1.335	7
SZ-Thiede	An der Zwergenkuhle	Stadt	1.004	6
	Danziger Str.	Stadt	4.161	18
	Festge'sches Gelände	Stadt	4.252	7
	Guldener Kamp	Stadt	1.120	7
	Hagenholz/Unter den Eichen	Stadt	3.021	4
	Holunderweg	Stadt	1.500	8
	Lindenberg	Stadt	1.310	4
	Matthias Claudius Str.	Stadt	726	3
	Bolzplatz Brotweg	Stadt	2.548	2
	GA Tonkuhle ( Fitnessgeräte )	Stadt	460	8
SZ-Üfingen	Zum Dummen Bruch	Stadt	560	5
SZ-Watenstedt	Hüttenstr.	Stadt	504	5
<b>Summe</b>			<b>196.125</b>	<b>557</b>

### 6.3 Jugendförderung

#### 6.3.1 Amtsvormundschaften, Amtspflegschaften in Salzgitter 2010 bis 2019

Quelle: Stadt Salzgitter Fachdienst Kinder, Jugend und Familie

Stand: 31.12.

Jahr	Vaterschaftsfeststellungen					Unterhaltsklagen				Sorgeerklärungen	Mündelgeldeinnahmen
	Erledigte Fälle im Berichtsjahr	darunter			Im Berichtsjahr noch nicht abgeschlossen	insgesamt	darunter				
		Freiwillige Anerkennung	Erfolgreiche Klage	Abweisung, Zurücknahme der Klage			Im Berichtsjahr mit Erfolg abgeschlossen	Abweisung, Zurücknahme	Im Berichtsjahr noch nicht abgeschlossen		
2010	185	174	10	1	13	15	7	1	7	110	1.246.130
2011	202	192	9	1	16	16	6	-	10	135	1.352.221
2012	214	191	22	1	-	17	11	-	6	144	-
2013	229	209	20	-	-	23	16	2	5	163	1.098.295
2014	253	236	11	4	2	16	11	-	5	197	1.123.392
2015	265	251	12	2	3	16	10	2	4	167	-
2016	306	302	3	1	5	18	14	-	4	220	1.085.684
2017	302	292	8	2	5	6	5	-	1	219	1.066.407
2018	292	272	17	3	20	5	5	-	-	215	1.086.475
2019	281	252	25	4	13	6	3	-	3	196	892.904

Quelle: Stadt Salzgitter Fachdienst Kinder, Jugend und Familie

Stand: 31.12.

Jahr	Sparbuchbestand in €	Wertpapierbestand in €	Minderjährige unter			
			Amtsvormundschaft gesetzliche und bestellte	Amtspflegschaft gesetzliche und bestellte	Unterhaltspflegschaft	Beistandschaft
2010	73.356	-	46	44	1	1.408
2011	62.280	7.243	34	35	1	1.369
2012	59.027	-	36	36	-	1.328
2013	41.726	-	27	37	1	1.340
2014	47.341	-	28	45	-	1.426
2015	20.534	-	72	34	1	1.425
2016	23.221	-	103	46	1	1.203
2017	27.201	-	74	64	2	1.053
2018	28.861	-	69	65	2	921
2019	31.796	-	45	69	1	831

## 6.3.2 Jugendhilfe in Salzburg 2010 bis 2019

Quelle: Stadt Salzburg Fachdienst Kinder, Jugend und Familie

Stand: 31.12.

Jahr	Stellungnahmen im Rahmen der Familien- und Vormundschaftsgerichtshilfe				Beratungen		
	bei Adoption	zur elterlichen Sorge	zum Entzug der elterl. Sorge	bei sonstigem	allg. Beratungen gem. §16 SGB VIII <sup>1)</sup>	Trennungs- u. Scheidungsberatung gem. §17/18 SGB VIII <sup>1)</sup>	sonstige Mitwirkungen
2010	6	241	60	105	628	377	226
2011	7	211	29	81	627	341	184
2012	7	130	21	103	611	369	123
2013	5	80	30	103	450	152	16
2014	0	38	57	213	524	211	9
2015	3	43	12	203	503	186	11
2016	6	66	29	172	467	278	10
2017	.	.	.	.	587	318	22
2018	.	.	.	.	857	530	.
2019	.	.	.	.	1000	422	.

Hinweis:

Die Statistik -**Stellungnahmen im Rahmen der Familien- und Vormundschaftsgerichtshilfe**- wird ab 2017 nicht mehr geführt. Die Anzahl der "sonstige Mitwirkungen" ist aufgrund der Nutzung einer anderen Datenquelle für die Kennzahl "Beratungen" aktuell ebenfalls nicht darstellbar.

Jahr	Hilfen zur Erziehung (H.z.E.)								
	ambulante Hilfen (H.z.E. gem. §§ 27 - 32 SGB VIII)			stationäre Hilfen (H.z.E. gem. §§ 33 u. 34 SGB VIII)			davon:		
	insgesamt	männlich	w eiblich	insgesamt	männlich	w eiblich	in Einrichtungen	in Pflegefamilien	bei Verwandten
2010	377	227	150	251	139	113	126	88	37
2011	351	224	127	250	142	108	115	111	24
2012	319	166	153	238	122	116	113	115	10
2013	248	121	127	231	110	121	102	117	12
2014	279	148	131	246	128	108	114	90	42
2015	210	119	101	224	121	103	104	116	4
2016	237	121	116	296	160	136	143	140	13
2017	234	128	106	301	172	129	155	100	46
2018	282	161	121	296	175	121	167	87	42
2019	250	134	116	265	147	118	154	74	39

Jahr	Jugendgerichtshilfe						Minderjährige und junge Erwachsene Erziehungs- u. Jugendberatung <sup>1)</sup>		
	Jugendliche ( 14 bis unter 18 Jahre )			Heranwachsende ( 18 bis unter 21 Jahre )			insgesamt	männlich	w eiblich
	insgesamt	männlich	w eiblich	insgesamt	männlich	w eiblich			
2010	164	129	35	109	99	10	693	398	295
2011	195	170	25	247	217	30	686	370	316
2012	232	190	42	45	29	16	657	353	304
2013	247	203	44	51	36	15	694	384	310
2014	214	182	32	47	37	10	618	330	288
2015	260	224	36	36	30	6	652	352	300
2016	211	173	38	37	28	9	696	376	320
2017	258	202	56	83	60	23	635	362	273
2018	259	203	56	84	61	23	491	282	209
2019	265	204	61	95	69	26	535	319	216

1) Im Jahr 2018 wurde die Statistik - **Minderjährige und junge Erwachsene...** - überarbeitet. Deshalb ist die Vergleichbarkeit der Daten mit den Vorjahren nicht gegeben.

### 6.3.3 Untergebrachte Minderjährige in Salzgitter 2010 bis 2019

Quelle: Stadt Salzgitter Fachdienst Kinder, Jugend und Familie

Stand: 31.12.

Jahr	Vom Jugendamt endgültig untergebrachte Minderjährige							
			davon in Heimen			davon in anderen Familien		
	m	w	gesamt	m	w	gesamt	m	w
2010	140	113	128	78	50	125	62	63
2011	142	108	115	60	55	135	71	64
2012	122	116	113	64	49	115	59	56
2013	110	121	102	55	47	117	58	59
2014	134	112	114	70	44	132	75	57
2015	121	103	104	56	48	116	63	53
2016	160	136	143	84	59	140	73	67
2017	172	129	155	90	65	100	53	47
2018	175	121	167	95	72	129	66	63
2019	147	118	154	83	71	113	62	51

m = männlich

w = weiblich

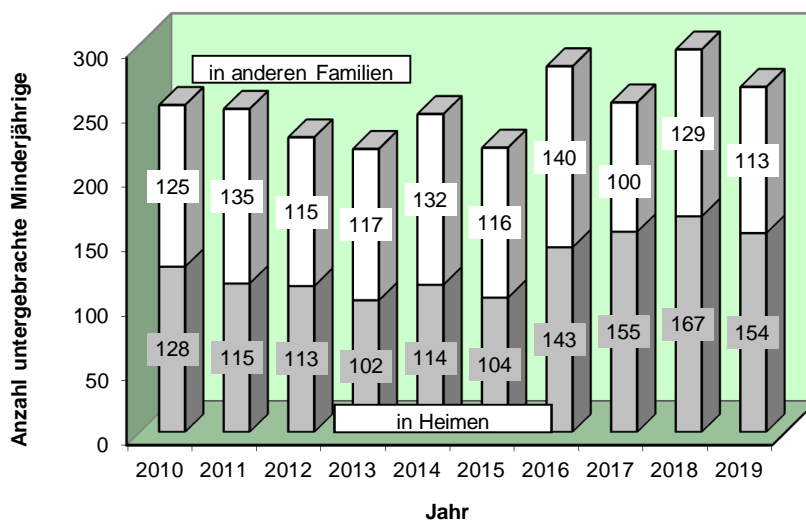

### 6.3.4 Einrichtungen der kommunalen Jugendarbeit in Salzgitter 2019

Quelle: Stadt Salzgitter Fachdienst Kinder, Jugend und Familie

Standort	Anzahl der Räume	Nutzfläche	Besucherzahl <sup>1)</sup>	davon						Dienstleistungstage	
				Offener Bereich	Gruppenangebote	Veranstaltungen	Angebote Dritter	Angebote außer Haus	sonstige Angebote		
<b>Ortschaft Nord</b>											
SZ-Lebenstedt	Forellenweg 10 <sup>1)</sup> (Forellenhof)	11	775	16.759	10.221	3.276	-	3.262	-	-	240
SZ-Lebenstedt	Swindon Str. 75 <sup>1)</sup> (Graffiti)	7	235	2.724	1.463	1.261	-	2	-	-	41
<b>Ortschaft Nordost</b>											
SZ-Thiede	Am Sportpark 9	22	1.098	5.493	2.664	2.829	-	232	-	-	97
<b>Ortschaft Ost</b>											
SZ-Hallendorf	Westernstr.4	4	103	3.146	3.119	27	-	4	-	-	158
SZ-Watenstedt	Watenstedter Str.28	2	109	9	9	-	-	-	-	-	2
<b>Ortschaft Süd</b>											
SZ-Bad	Jahnstraße 13 (Hamburg)	17	449	4.789	2.954	1.835	-	64	-	-	88
SZ-Bad	Nord-Süd-Str. 5 (Bambula)	15	569	2.971	2.547	424	-	-	-	-	164
<b>Ortschaft Südost</b>											
SZ-Barum	Werkstr. 4	4	110	152	152	-	-	1	-	-	61
<b>Ortschaft West</b>											
SZ-Gebhardshagen	Vor der Burg 4	3	130	6.657	2.563	4.094	-	-	-	-	193
SZ-Heerte	Barumer Str. 8	1	57	95	47	48	-	-	-	-	19
<b>Ortschaft Nordwest</b>											
SZ-Lichtenberg	An der Heerstraße 20 (Chillhouse)	4	160	6.502	4.210	2.292	-	60	-	-	144
<b>Gesamt :</b>		<b>90</b>	<b>3.795</b>	<b>49.297</b>	<b>29.949</b>	<b>16.086</b>	<b>-</b>	<b>3.625</b>	<b>-</b>	<b>-</b>	<b>1.207</b>

<sup>1)</sup> Die Erfassung der Besucherzahlen wurde aufgrund der Vorschläge der Organisationsuntersuchung ab 2018 auf eine neue Zählung umgestellt. Aufgrund von Personalvakanzen, Dauererkrankungen und nur sporadischen Öffnungen einzelner KJTs sind einige Zeiträume statistisch nicht erfasst.

### 6.3.5 Ausgaben für die Jugendarbeit in Salzgitter 2019<sup>52</sup>

Quelle: Stadt Salzgitter Fachdienst Kinder, Jugend und Familie

Ausgaben	Betrag €
<b>Zuschüsse für freie Träger der Jugendarbeit</b>	
Jugendfreizeiten	<b>32.253</b>
politische und kulturelle Jugendbildung (Seminare)	<b>8.092</b>
Ferien in Salzgitter	<b>144</b>
Internationale Jugendarbeit	<b>3.983</b>
Anmietung von Räumen	<b>11.165</b>
Sachmittel	<b>9.566</b>
Offene-Tür-Arbeit	-
<b>Einzelzuschüsse</b>	
für Teilnehmer an Veranstaltungen der Jugendarbeit	<b>49.090</b>
Förderung von internationalen Schüleraustausch	-
<b>Jugendarbeit des Jugendamtes (ohne Jugendcamp Neuwerk)</b>	
Jugendschutzaufgaben	<b>2.600</b>
Jugendfreizeitfahrten	-
politische und kulturelle Jugendbildung	<b>502</b>
Öffentlichkeitsarbeit/Infoveranstaltungen	-
Internationale Jugendarbeit	<b>7.350</b>
sonstige Veranstaltungen der Jugendarbeit	-
<b>Gesamt</b>	<b>124.745</b>

<sup>52</sup> ohne Personalkosten, ohne Unterhaltung der Einrichtungen und ohne Jugendcamp Neuwerk  
Stadt Salzgitter - Referat für Wirtschafts- und Europaangelegenheiten

### 6.3.6 Ausgebildete Jugendleiter/innen in der Stadt Salzgitter 2010 bis 2019

Quelle: Stadt Salzgitter Fachdienst Kinder, Jugend und Familie

Verband	2010	2011	2012	2013	2014	2015	2016	2017	2018	2019
I Evang. Jugend	86	85	89	84	74	72	73	60	59	57
II Kath. Jugend ( BDKJ )	7	9	17	16	18	18	20	19	18	19
III DGB-Jugend	-	-	-	-	-	-	-	-	-	-
IV Sportjugend im KSB SZ	-	-	-	-	-	-	-	-	-	-
V Jugendfeuerw ehr	17	19	21	19	34	36	39	41	43	48
VI Jugendrotkreuz/ AWO	-	-	-	-	-	-	-	-	-	-
VII Jugendamt Abt. Jugendarbeit	123	120	124	114	115	116	114	112	113	115
VIII DLRG	-	-	-	-	-	-	-	-	-	-
IX Pfadfinder	-	-	-	-	-	-	-	-	-	-
X Sonstige Jugendgruppen <sup>1)</sup>	18	20	20	18	21	20	22	21	20	23
<b>Gesamt</b>	<b>251</b>	<b>253</b>	<b>271</b>	<b>251</b>	<b>262</b>	<b>262</b>	<b>268</b>	<b>253</b>	<b>253</b>	<b>262</b>

<sup>1)</sup> Freikirchen, THW, Arbeiter-Samariterbund, Jugendverkehrsklub

### 6.3.7 Besucherzahlen in den städtischen Kinder- und Jugendtreffs in Salzgitter 2010 bis 2019

Quelle: Stadt Salzgitter Fachdienst Kinder, Jugend und Familie

Kinder- / Jugendtreff	Besucherzahlen										Nutzung durch Dritte <sup>1)</sup>
	2010	2011	2012	2013	2014	2015	2016	2017	2018	2019	
SZ-Bad (Hamberg)	10.082	13.271	11.371	11.326	14.837	19.798	17.155	19.010	9.230	4.789	64
SZ-Bad (Bambula)	6.041	3.986	5.072	5.679	4.891	4.452	4.296	4.135	739	2.971	-
SZ-Barum	7.528	7.924	5.690	6.325	6.652	5.208	1.258	819	211	152	-
SZ-Bleckenstedt	822	110	263	-	-	-	-	-	-	-	-
SZ-Flachstökheim	606	1.794	712	317	-	-	-	-	-	-	-
SZ-Gebhardshagen	5.657	4.511	6.774	10.419	6.133	7.156	6.547	5.346	5.776	6.657	-
SZ-Hallendorf	8.788	8.945	7.467	10.412	10.752	8.835	2.312	1.183	2.500	3.146	-
SZ-Heerte	1.751	1.035	543	193	171	37	-	-	320	95	-
SZ-Lebenstedt (Graffiti)	6.877	7.807	11.318	10.274	5.413	11.411	14.886	19.084	16.290	2.724	2
SZ-Lebenstedt (Forellenhof)	16.876	12.521	13.828	14.181	15.524	2.893	8.581	10.973	9.037	16.759	7.297
SZ-Thiede	33.726	33.562	32.925	28.509	22.293	16.106	15.020	15.122	5.960	5.493	232
SZ-Watenstedt	2.125	4.428	3.644	4.119	3.141	1.306	493	748	520	9	-
SZ-Lichtenberg (Chillhouse)	8.236	4.642	7.837	12.768	11.605	10.798	11.208	11.573	6.159	6.502	84
<b>Gesamt</b>	<b>109.115</b>	<b>104.536</b>	<b>107.444</b>	<b>114.522</b>	<b>101.412</b>	<b>88.000</b>	<b>81.756</b>	<b>87.993</b>	<b>56.742</b>	<b>49.297</b>	<b>.</b>

<sup>1)</sup> Nutzung städtischer Kinder- und Jugendtreffs durch Dritte (Raumvergaben/Gruppen)



## ***7 Bau- und Wohnungswesen***

## 7.1 Wohngebäude in Salzgitter

### 7.1.1 Fertiggestellte Wohngebäude in Salzgitter 1990 bis 2019 – Neubau -

Quelle: Landesamt für Statistik Niedersachsen

Jahr	Wohngebäude insgesamt	davon mit ... Wohnungen			Bruttowohn- fläche 1.000 m <sup>2</sup>	Zugang von Wohnheimen
		1	2	3 und mehr		
	Anzahl	Anzahl	Anzahl	Anzahl		
1990	152	124	12	16	28	-
1991	184	149	21	14	32	-
1992	167	125	24	18	53	-
1993	168	122	21	25	68	-
1994	294	233	36	25	66	-
1995	203	150	36	17	43	-
1996	117	76	21	20	31	-
1997	116	80	17	19	34	-
1998	72	55	7	10	16	-
1999	229	167	33	29	44	-
2000	185	157	17	11	30	-
2001	45	40	3	2	8	-
2002	221	173	27	21	45	-
2003	182	153	19	10	32	-
2004	152	127	17	8	27	-
2005	75	66	7	2	12	-
2006	101	90	4	7	18	-
2007	69	58	8	3	14	-
2008	76	67	5	4	14	-
2009	53	45	4	4	10	-
2010	26	20	3	3	6	-
2011	38	30	3	5	10	-
2012	61	57	4	-	9	-
2013	74	66	4	4	13	-
2014	47	44	2	1	8	-
2015	40	37	2	1	7	-
2016	58	55	1	2	10	-
2017	75	67	4	4	15	1
2018	47	44	2	1	9	-
2019	55	50	1	4	12	-

Zugang an Wohngebäuden  
in Salzgitter 1990 bis 2019  
- NEUBAU -

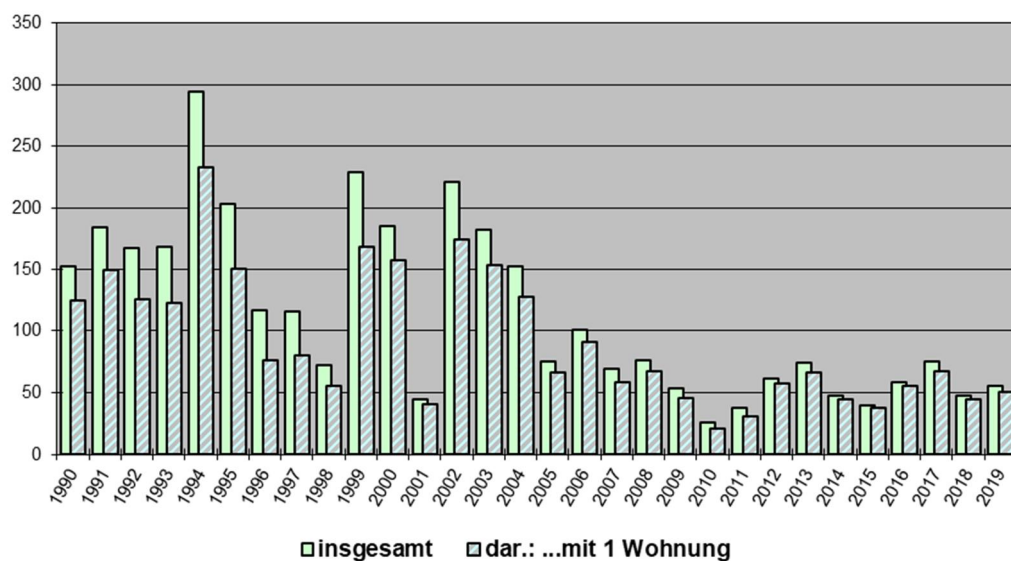

## 7.1.2 Fertiggestellte Wohngebäude in Salzgitter 2019 nach Stadtteilen – Neubau -

Quelle: Landesamt für Statistik Niedersachsen

Stadtteil	Wohngebäude insgesamt Anzahl	davon mit ... Wohnungen			Bruttowohn- fläche m <sup>2</sup>	Wohnungen Anzahl
		1 Anzahl	2 Anzahl	3 und mehr Anzahl		
Salzgitter ST Bad	8	7	-	1	1.408	10
Salzgitter ST Barum	-	-	-	-	-	-
Salzgitter ST Beddingen	-	-	-	-	-	-
Salzgitter ST Beinum	1	1	-	-	138	1
Salzgitter ST Bleckenstedt	-	-	-	-	-	-
Salzgitter ST Bruchmachersen	-	-	-	-	-	-
Salzgitter ST Calbecht	-	-	-	-	-	-
Salzgitter ST Drütte	-	-	-	-	-	-
Salzgitter ST Engelnstedt	-	-	-	-	-	-
Salzgitter ST Engerode	-	-	-	-	-	-
Salzgitter ST Flachstöckheim	3	3	-	-	392	3
Salzgitter ST Gebhardshagen	18	17	1	-	2.877	19
Salzgitter ST Gitter	-	-	-	-	-	-
Salzgitter ST Groß Mahner	-	-	-	-	-	-
Salzgitter ST Hallendorf	-	-	-	-	-	-
Salzgitter ST Heerte	-	-	-	-	-	-
Salzgitter ST Hohenrode	1	1	-	-	133	1
Salzgitter ST Immendorf	-	-	-	-	-	-
Salzgitter ST Lebenstedt	5	4	-	1	3.612	45
Salzgitter ST Lesse	3	3	-	-	406	3
Salzgitter ST Lichtenberg	3	3	-	-	459	3
Salzgitter ST Lobmachersen	-	-	-	-	-	-
Salzgitter ST Ohlendorf	1	1	-	-	137	1
Salzgitter ST Osterlinde	-	-	-	-	-	-
Salzgitter ST Reppner	-	-	-	-	-	-
Salzgitter ST Ringelheim	6	6	-	-	822	6
Salzgitter ST Salder	1	1	-	-	110	1
Salzgitter ST Sauingen	-	-	-	-	-	-
Salzgitter ST Thiede	5	3	-	2	1.272	14
Salzgitter ST Üfingen	-	-	-	-	-	-
Salzgitter ST Watenstedt	-	-	-	-	-	-
ohne Stadtteilkennziffer	-	-	-	-	-	-
<b>Stadt Salzgitter</b>	<b>55</b>	<b>50</b>	<b>1</b>	<b>4</b>	<b>11.766</b>	<b>107</b>

### 7.1.3 Wohngebäudebestand in Salzgitter nach Stadtteilen / Stand 31.12.2019

Quelle: Landesamt für Statistik Niedersachsen

Stadtteil	Wohngebäude insgesamt	davon in Wohngebäuden mit ... Wohnung(en)			Wohnungen
		1	2	3 und mehr	
	Anzahl	Anzahl	Anzahl	Anzahl	Anzahl
Bad	4.729	2.958	464	1.307	11.964
Barum	238	148	62	28	385
Beddingen	131	80	35	16	225
Beinum	177	119	43	15	262
Bleckenstedt	202	138	37	27	317
Bruchmachtersen	247	181	41	25	368
Calbecht	96	66	19	11	145
Drütte	132	90	29	13	209
Engelnstedt	241	171	44	26	378
Engerode	82	54	20	8	131
Flachstöckheim	365	272	51	42	547
Gebhardshagen	1.931	1.301	199	431	4.091
Gitter	251	188	43	20	351
Groß Mahner	203	135	52	16	300
Hallendorf	425	260	65	100	882
Heerte	340	245	61	34	506
Hohenrode	61	35	19	7	106
Immendorf	145	93	34	18	227
Lebenstedt	7.107	3.916	369	2.822	23.499
Lesse	391	268	98	25	559
Lichtenberg	1.041	806	138	97	1.577
Lobmachtersen	293	204	69	20	413
Ohlendorf	167	125	26	16	239
Osterlinde	140	97	32	11	199
Reppner	216	171	34	11	278
Ringelheim	615	470	79	66	936
Salder	509	359	95	55	764
Sauingen	179	142	28	9	230
Thiede	2.567	1.702	290	575	5.394
Üfingen	293	203	69	21	434
Watenstedt	98	44	27	27	208
ohne Stadtteilkennziffer	4	3	1	0	9
<b>Stadt Salzgitter</b>	<b>23.616</b>	<b>15.044</b>	<b>2.673</b>	<b>5.899</b>	<b>56.133</b>

**Bestand an Wohngebäuden in Salzgitter 2019 (Stand: 31.12.)  
/ nach Art der Wohngebäude**

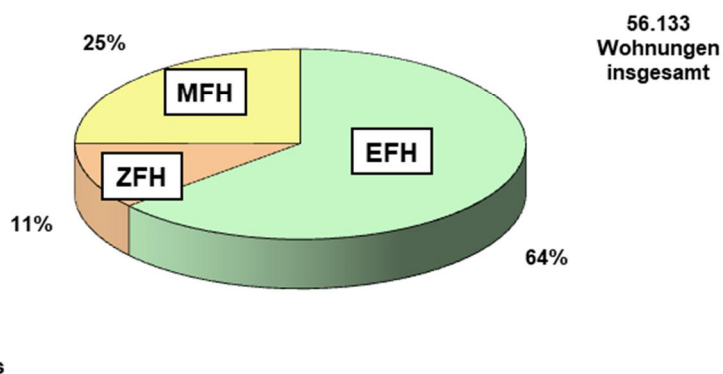

## 7.2 Wohnungen in Salzgitter

### 7.2.1 Fertiggestellte Wohnungen in Salzgitter 1990 bis 2019 – Neubau -

Quelle: Landesamt für Statistik Niedersachsen

Jahr	Wohnungen insgesamt	davon in Wohngebäuden mit ... Wohnung(en)			Bruttowohnfläche 1.000 m <sup>2</sup>	Zugang von Wohnheimen
		1	2	3 und mehr		
	Anzahl	Anzahl	Anzahl	Anzahl		
1990	306	124	24	158	28	-
1991	343	149	42	152	33	-
1992	688	125	48	515	54	-
1993	947	122	42	783	68	-
1994	733	233	72	428	66	-
1995	488	150	72	266	44	-
1996	376	76	42	258	31	-
1997	354	80	34	240	34	-
1998	137	55	14	68	16	-
1999	409	167	66	176	44	-
2000	243	157	34	52	30	-
2001	67	40	6	21	8	-
2002	376	173	54	149	45	-
2003	253	153	38	62	32	-
2004	214	127	34	53	27	-
2005	91	66	14	11	12	-
2006	137	90	8	39	18	-
2007	100	58	16	26	14	-
2008	107	67	10	30	14	-
2009	81	45	8	28	10	-
2010	50	20	6	24	6	-
2011	91	30	6	55	10	-
2012	65	57	8	-	9	-
2013	100	66	8	26	13	-
2014	54	44	4	6	8	-
2015	46	37	4	5	7	-
2016	72	55	2	15	10	-
2017	112	67	8	37	15	1
2018	63	44	4	15	9	-
2019	107	50	2	55	12	-

Zugang an Wohnungen  
in Salzgitter 1990 bis 2019  
- NEUBAU -

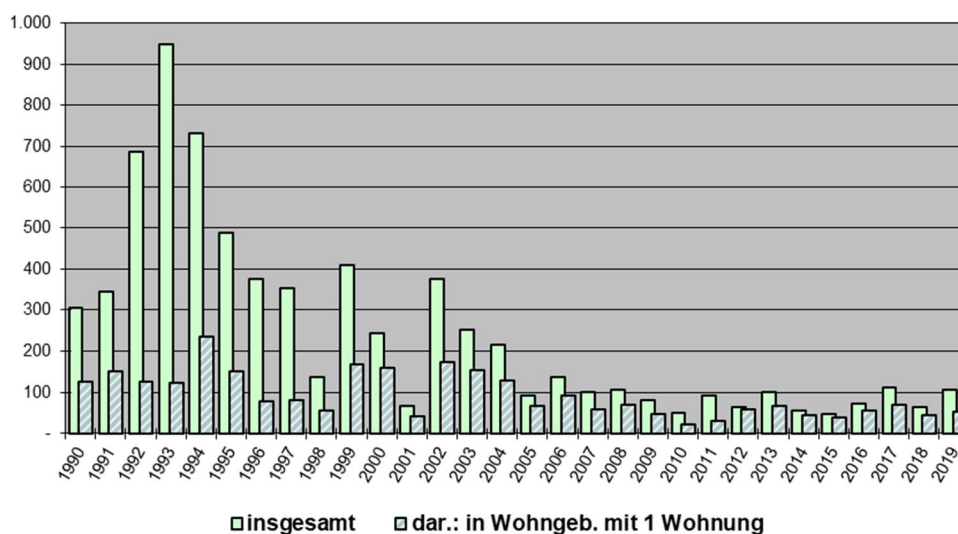

## 7.2.2 Fertiggestellte Wohnungen in Salzgitter 2019 nach Stadtteilen – Neubau -

Quelle: Landesamt für Statistik Niedersachsen

Stadtteil	Wohnungen insgesamt	davon in Wohngebäuden mit ... Wohnung(en)			Bruttowohn- fläche m²	Wohngebäude Anzahl
		1	2	3 und mehr		
	Anzahl	Anzahl	Anzahl	Anzahl	m²	Anzahl
Salzgitter ST Bad	10	7	-	3	1.408	8
Salzgitter ST Barum	-	-	-	-	-	-
Salzgitter ST Beddingen	-	-	-	-	-	-
Salzgitter ST Beinum	1	1	-	-	138	1
Salzgitter ST Bleckenstedt	-	-	-	-	-	-
Salzgitter ST Bruchmachtersen	-	-	-	-	-	-
Salzgitter ST Calbecht	-	-	-	-	-	-
Salzgitter ST Drütte	-	-	-	-	-	-
Salzgitter ST Engelnstedt	-	-	-	-	-	-
Salzgitter ST Engerode	-	-	-	-	-	-
Salzgitter ST Flachstöckheim	3	3	-	-	392	3
Salzgitter ST Gebhardshagen	19	17	2	-	2.877	18
Salzgitter ST Gitter	-	-	-	-	-	-
Salzgitter ST Groß Mahner	-	-	-	-	-	-
Salzgitter ST Hallendorf	-	-	-	-	-	-
Salzgitter ST Heerte	-	-	-	-	-	-
Salzgitter ST Hohenrode	1	1	-	-	133	1
Salzgitter ST Immendorf	-	-	-	-	-	-
Salzgitter ST Lebenstedt	45	4	-	41	3.612	5
Salzgitter ST Lesse	3	3	-	-	406	3
Salzgitter ST Lichtenberg	3	3	-	-	459	3
Salzgitter ST Lobmachtersen	-	-	-	-	-	-
Salzgitter ST Ohlendorf	1	1	-	-	137	1
Salzgitter ST Osterlinde	-	-	-	-	-	-
Salzgitter ST Reppner	-	-	-	-	-	-
Salzgitter ST Ringelheim	6	6	-	-	822	6
Salzgitter ST Salder	1	1	-	-	110	1
Salzgitter ST Sauingen	-	-	-	-	-	-
Salzgitter ST Thiede	14	3	-	11	1.272	5
Salzgitter ST Üfingen	-	-	-	-	-	-
Salzgitter ST Watenstedt	-	-	-	-	-	-
ohne Stadtteilkennziffer	-	-	-	-	-	-
<b>Stadt Salzgitter</b>	<b>107</b>	<b>50</b>	<b>2</b>	<b>55</b>	<b>11.766</b>	<b>55</b>

### 7.2.3 Wohnungsbestand in Salzgitter nach Stadtteilen / Stand 31.12.2019<sup>53</sup>

Quelle: Landesamt für Statistik Niedersachsen / eigene Berechnungen

Stadtteil	Wohnungen insgesamt	davon mit ... Raum / Räumen							Wohn-räume	Wohn-fläche
		1	2	3	4	5	6	7 u. m.		
	Anzahl	Anz.	Anz.	Anz.	Anz.	Anz.	Anz.	Anz.	Anz.	m²
Bad	12.493	482	618	2.303	4.915	2.345	991	839	52.641	985.140
Barum	394	4	9	38	100	81	78	84	2.140	42.853
Beddingen	229	2	4	28	55	69	27	44	1.204	26.030
Beinum	269	2	1	36	54	76	41	59	1.450	29.707
Bleckenstedt	322	-	13	46	63	96	34	70	1.718	36.011
Bruchmachersen	373	3	6	39	95	119	57	54	1.876	40.257
Calbecht	148	8	5	20	23	44	16	32	771	16.578
Drütte	211	1	3	26	64	53	26	38	1.060	21.954
Engelstedt	388	2	8	43	85	120	50	80	2.041	41.921
Engerode	131	6	4	14	31	37	19	20	640	14.247
Flachstöckheim	551	-	11	92	129	131	93	95	2.787	56.051
Gebhardshagen	4.232	181	233	699	1.576	797	371	375	18.280	346.022
Gitter	355	1	12	50	60	81	78	73	1.874	39.994
Groß Mahner	306	2	10	34	72	72	43	73	1.649	34.814
Hallendorf	895	12	27	131	389	164	76	96	4.055	73.249
Heerte	520	1	14	63	118	149	68	107	2.723	55.478
Hohenrode	106	1	-	23	17	30	14	21	530	11.233
Immendorf	233	3	9	34	54	49	36	48	1.210	25.681
Lebenstedt	23.954	589	1.062	4.718	10.426	4.939	1.355	865	98.203	1.741.175
Lesse	567	-	11	64	101	121	108	162	3.252	68.174
Lichtenberg	1.630	7	54	182	372	412	314	289	8.396	182.769
Lobmachersen	434	3	16	47	85	104	76	103	2.333	48.374
Ohlendorf	253	-	2	26	51	56	50	68	1.430	29.257
Osterlinde	204	1	5	26	43	39	36	54	1.147	24.799
Reppner	283	-	6	19	58	70	52	78	1.603	34.486
Ringelheim	953	24	21	132	226	220	141	189	4.898	102.841
Salder	778	2	30	96	166	179	131	174	4.138	84.864
Sauingen	231	-	4	24	45	60	39	59	1.280	27.015
Thiede	5.633	108	299	641	1.900	1.397	721	567	26.113	523.267
Üfingen	442	11	5	57	94	128	67	80	2.273	49.045
Watenstedt	226	1	16	32	78	46	34	19	1.032	20.593
ohne Stadtteilkennziffer	10	4	-	-	1	3	2	-	36	1.230
<b>Stadt Salzgitter</b>	<b>57.754</b>	<b>1.461</b>	<b>2.518</b>	<b>9.783</b>	<b>21.546</b>	<b>12.287</b>	<b>5.244</b>	<b>4.915</b>	<b>254.783</b>	<b>4.835.109</b>

**Bestand an Wohnungen in Salzgitter 2019 (Stand: 31.12.) / nach Anzahl der Räume**

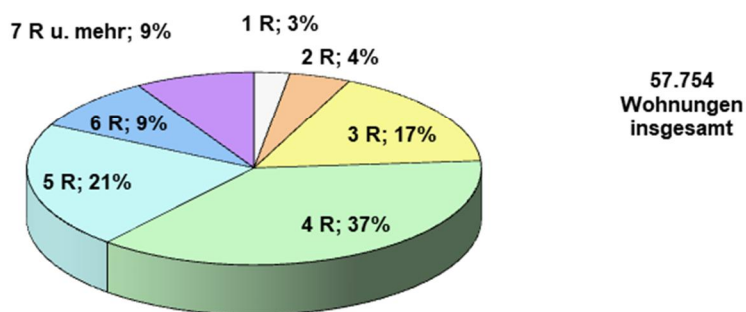

<sup>53</sup> Der Wohnungsbestand beinhaltet die Wohnungen in Wohn- und Nichtwohngebäuden

## 7.3 Öffentlich geförderter Wohnungsbau 2001 bis 2019

### 7.3.1 Höhe der Landesförderungsbeiträge und geförderte Wohnungen

Quelle: Stadt Salzgitter, Eigenbetrieb Grundstücksentwicklung / SG Liegenschaften

Jahr	Landesförderung								
	Gesamt	Wohnungen / Eigenheime	Bauherren						
			Bauherren	Sonstige und Wohnungsunternehmen			Private		
				Baudar- lehen / Grund- förderung	Auf- wendungs- zuschuß / Öffentliche Baudar- lehen	Wohnungen / Eigenheime	1. Bau- darlehen	2. Bau- darlehen	Wohnungen / Eigenheime
€	Anzahl	Anzahl	€	€	Anzahl	€	€	Anzahl	
2001	550.661	14	14	-	-	-	489.306	61.355	14
2002	910.310	22	22	-	-	-	779.878	130.432	22
2003	715.850	17	17	-	-	-	664.700	51.150	17
2004	283.200	7	7	-	-	-	242.300	40.900	7
2005	151.500	6	6	-	-	-	151.500	-	6
2006	130.000	4	4	-	-	-	130.000	-	4
2007	585.000	18	18	-	-	-	585.000	-	18
2008	1.999.900	141	25	-	-	-	1.999.900	-	141
2009	507.650	12	12	-	-	-	507.650	-	12
2010	152.400	4	4	-	-	-	152.400	-	4
2011	228.000	7	7	-	-	-	228.000	-	7
2012	330.000	8	8	-	-	-	330.000	-	8
2013	30.000	1	1	-	-	-	30.000	-	1
2014	156.000	4	4	-	-	-	156.000	-	4
2015	-	-	-	-	-	-	-	-	-
2016	30.000	1	1	-	-	-	30.000	-	1
2017	65.000	1	1	-	-	-	65.000	-	1
2018	-	-	-	-	-	-	-	-	-
2019	105.000	2	2	-	-	-	105.000	-	2



### 7.3.2 Geförderte Wohnungen nach Stadtteilen

Quelle: Stadt Salzgitter, Eigenbetrieb Grundstücksentwicklung / SG Liegenschaften

Stadtteil	Wohnungen					Bestand am 31.12.19
	Bestand am 31.12.18	Zugang in		Zugang gesamt	Abgänge	
		Mehrfamilie n-häusern	Eigenheime n			
Bad	1.207	-	2	2	-	1.209
Barum	1	-	-	-	-	1
Beddingen	8	-	-	-	-	8
Beinum	5	-	-	-	-	5
Bleckenstedt	3	-	-	-	-	3
Bruchmachersen	-	-	-	-	-	-
Calbecht	-	-	-	-	-	-
Drütte	6	-	-	-	-	6
Engelstedt	1	-	-	-	-	1
Engerode	3	-	-	-	-	3
Flachstökheim	2	-	-	-	-	2
Gebhardshagen	160	-	-	-	-	160
Gitter	14	-	-	-	-	14
Gr. Mahner	-	-	-	-	-	-
Hallendorf	3	-	-	-	-	3
Heerte	5	-	-	-	-	5
Hohenrode	12	-	-	-	-	12
Immendorf	-	-	-	-	-	-
Lebenstedt	1.875	-	-	-	-	1.875
Lesse	10	-	-	-	-	10
Lichtenberg	97	-	-	-	-	97
Lobmachersen	1	-	-	-	-	1
Ohlendorf	3	-	-	-	-	3
Osterlinde	-	-	-	-	-	-
Reppner	5	-	-	-	-	5
Ringelheim	138	-	-	-	-	138
Salder	19	-	-	-	-	19
Sauingen	-	-	-	-	-	-
Thiede	228	-	-	-	-	228
Üfingen	1	-	-	-	-	1
Watenstedt	-	-	-	-	-	-
<b>Stadt Salzgitter</b>	<b>3.807</b>	<b>-</b>	<b>2</b>	<b>2</b>	<b>-</b>	<b>3.809</b>



## **8 *Landwirtschaft***

## 8.1 Landwirtschaftliche Betriebe in Salzgitter 2007, 2010 und 2016 nach Größenklassen der landwirtschaftlich genutzten Fläche<sup>54</sup>

Quelle: Landesamt für Statistik Niedersachsen

Größenklasse der landwirtschaftlich genutzten Fläche	Landwirtschaftliche Betriebe					
	2007		2010		2016	
	Anzahl	Hektar	Anzahl	Hektar	Anzahl	Hektar
<b>Insgesamt</b>	<b>119</b>	<b>11.174</b>	<b>104</b>	<b>10.580</b>	<b>97</b>	<b>10.684</b>
unter 2 ha	0	.				
2 bis unter 5 ha	3	.				
5 bis unter 10 ha	6	37				
10 bis unter 20 ha	4	63				
20 bis unter 30 ha	0	0				
30 bis unter 50 ha	13	527				
50 bis unter 75 ha	25	1.520				
75 bis unter 100 ha	21	1.811				
100 ha und mehr	40	7.100				
<b>Ab 2010 neue Klassifizierung</b>						
unter 5 ha			2	.	1	.
5 bis unter 10 ha			4	28	5	0
10 bis unter 15 ha			1	.	2	.
15 bis unter 20 ha			1	.	1	.
20 bis unter 25 ha			3	.	2	.
25 bis unter 30 ha			1	.	1	.
30 bis unter 40 ha			6	213	6	203
40 bis unter 50 ha			7	333	4	185
50 bis unter 75 ha			21	1.310	17	1.056
75 bis unter 100 ha			21	1.804	17	1.473
100 ha und mehr			37	6.760	41	7.613
darunter:						
- 100 bis unter 200 ha			27	3.883	27	3.817
200 ha und mehr			10	2.877	14	3.796
darunter:						
- 200 bis unter 500 ha			9	.	13	.
- 500 bis unter 1000 ha			1	.	1	.
- 1000 ha und mehr			-	-	-	-

. = Zahlenwert unbekannt oder aus Geheimhaltungsgründen nicht veröffentlicht

- = Nichts vorhanden

<sup>54</sup> Für das Jahr 2019 liegen keine Daten vor. Die nächste Erhebung erfolgt für das Jahr 2020.

## 8.2 Landwirtschaftliche Betriebe in Salzgitter 2007, 2010 und 2016 nach Hauptnutzungs- und Kulturarten<sup>55</sup>

Quelle: Landesamt für Statistik Niedersachsen

Hauptnutzungs- und Kulturarten	Landwirtschaftliche Betriebe					
	2007		2010		2016	
	Anzahl	Fläche(ha)	Anzahl	Fläche(ha)	Anzahl	Fläche(ha)
<b>Betriebsfläche insgesamt</b>	<b>119</b>	<b>11.525</b>				
Landwirtschaftl. genutzte Fläche (LF) insgesamt	119	11.174				
Ackerland	115	10.888				
Haus- und Nutzgärten	26	8				
Dauerkulturen	7	3				
Obstanlagen	4	.				
Baumschulen	2	.				
Weihnachtsbaumkulturen, Korweiden, Pappelanlag	3	.				
Dauergrünland insgesamt	58	275				
Dauerwiesen (Wiesen ohne Streuwiesen)	21	110				
Mähweiden	31	140				
Dauerweiden (Weiden ohne Hutungen)	15	31				
Hutungen und Streuwiesen	7	-				
aus der Erzeugung genommen	4	-				
Waldflächen (WF)	37	183				
sonstige Flächen	92	168				
<b>Ab 2010 neue Klassifizierung</b>						
Landwirtschaftlich genutzte Fläche (LF) zusammen			104	10.580	97	10.684
Ackerland zusammen			102	10.328	92	10.347
Dauerkulturen zusammen			4	2	1	.
Dauerkulturen im Freiland zusammen			4	2	1	.
Baum- und Beerenobst zus. Einschl. Nüsse			3	.	-	-
Baumobstanlagen			3	.	-	-
Beerenobstanl. (ohne Erdbeeren)			-	-	-	-
Nüsse			-	-	-	-
Baumschulen			1	.	-	-
Weihnachtsbaumkulturen			1	.	1	.
andere Dauerkulturen im Freiland			-	-	-	-
Dauerkulturen unter Glas			-	-	-	-
Dauergrünland zusammen			47	245	57	.
Wiesen			20	145	26	123
Weiden (einschl. Mähweiden und Almen)			31	95	40	201
ertragsarmes Dauergrünland			6	5	10	11
aus der Erzeugung genommenes Dauergrünland mit Beihilfe- / Prämienansp.			-	-	2	.
Haus- und Nutzgärten			20	5	-	-
Sonstige Flächen zusammen			78	300	75	269
dauerhaft nicht mehr genutzte LF ohne Prämienanspruch			1	.	1	.
Waldflächen und Kurzumtriebsplantagen zusammen			35	195	34	169
Waldflächen			35	195	34	169
Kurzumtriebsplantagen			-	-	-	-
Gebäude- und Hofflächen und andere Flächen			73	.	69	.

. = Zahlenwert unbekannt oder aus Geheimhaltungsgründen nicht veröffentlicht

- = Nichts vorhanden

<sup>55</sup> Für das Jahr 2019 liegen keine Daten vor. Die nächste Erhebung erfolgt für das Jahr 2020.

### 8.3 Verwendung der Ackerflächen in Salzgitter 2016 / Teil 1<sup>56</sup>

Quelle: Landesamt für Statistik Niedersachsen

Anbauart / Verwendung des Ackerlandes	Landwirtschaftliche Betriebe	
	2016	
	Anzahl	Fläche(ha)
<b>Ackerland zusammen</b>	<b>92</b>	<b>10.347</b>
Getreide zur Körnergewinnung zusammen	91	6.854
Weizen zusammen	90	5.483
Winterweizen einschl. Dinkel und Einkorn	90	5.408
Sommerweizen	13	75
Hartweizen (Durum)	-	.
Roggen und Wintermenggetreide	-	.
Triticale	7	42
Gerste zusammen	63	.
Wintergerste	62	.
Sommergerste	2	.
Hafer	-	-
Sommermenggetreide	-	-
Körnermais einschl. CCM	-	-
anderes Getreide zur Körnergewinnung	-	-
Pflanzen zur Grünenernte zusammen	-	-
Getreide zur Ganzpflanzenernte	2	.
Silomais / Grünmais	35	.
Leguminosen zur Ganzpflanzenernte	3	.
Feldgras / Grasanbau auf dem Ackerland	8	.
andere Pflanzen zur Ganzpflanzenernte	-	-
Hackfrüchte zusammen	84	2.170
Kartoffeln zusammen	5	14
Zuckerrüben ohne Saatguterzeugung	84	2.156
andere Hackfrüchte ohne Saatguterzeugung	-	-
Hülsenfrüchte zur Körnergewinnung zusammen	-	-
Erbsen	2	.
Ackerbohnen	-	-
Süßlupinen	1	.
Sojabohnen	-	-
andere Hülsenfrüchte und Mischkulturen zur Körnergewinnung	-	-
Handelsgewächse zusammen	52	582
Ölfrüchte zur Körnergewinnung zusammen	52	.
Winterraps	50	.
Sommeraps 2)	-	-
Sonnenblumen	-	-
Öllein (Leinsamen)	-	.
andere Ölfrüchte zusammen	4	.
weitere Handelsgewächse zusammen	-	-
Hopfen	-	-
Tabak	-	-
Heil-, Duft- u. Gewürzpflanzen	-	-
Hanf	-	-
andere Pflanzen zur Fasergewinnung	-	-
Handelsge. nur zur Energieerzeugung	-	-

. = Zahlenwert unbekannt oder aus Geheimhaltungsgründen nicht veröffentlicht

- = Nichts vorhanden

1) Industrie- / Futter- / Pflanzkartoffeln

2) einschl. Winter- und Sommerrüben

3) oder anderen begehrten Schutzabdeckungen

4) und weitere Handelsgewächse

<sup>56</sup> Für das Jahr 2019 liegen keine Daten vor. Die nächste Erhebung erfolgt für das Jahr 2020.

## 8.4 Verwendung der Ackerflächen in Salzgitter 2016 / Teil 2<sup>57</sup>

Quelle: Landesamt für Statistik Niedersachsen

Anbauart / Verwendung des Ackerlandes	Landwirtschaftliche Betriebe	
	2016	
	Anzahl	Fläche(ha)
<b>Ackerland zusammen</b>	<b>92</b>	<b>10.347</b>
alle anderen Handelsgew. zus.	-	-
Gartenerzeugnisse auf dem Ackerland zusammen	6	.
Gemüse u. Erdbeeren zusammen	2	.
im Freiland	-	-
unter Glas 3)	-	-
Blumen und Zierpflanzen zusammen	5	.
im Freiland	5	.
unter Glas 3)	-	-
Gartenbausämereien, Jungpflanzenerz. zum Verkauf	-	-
Saat- u. Pflanzguterzeug. für Gräser u. Hackfrüchte 4)	-	-
Sonstige Kulturen auf dem Ackerland	2	.
Stillgelegte Flächen mit Beihilfe- / Prämienanspruch	75	325
Brache ohne Beihilfe- / Prämienanspruch	30	25

. = Zahlenwert unbekannt oder aus Geheimhaltungsründen nicht veröffentlicht

- = Nichts vorhanden

1) Industrie- / Futter- / Pflanzkartoffeln

2) einschl. Winter- und Sommerrüben

3) oder anderen begehbaren Schutzabdeckungen

4) und weitere Handelsgewächse

<sup>57</sup> Für das Jahr 2019 liegen keine Daten vor. Die nächste Erhebung erfolgt für das Jahr 2020.

## 8.5 Bodennutzung und Ernte in Salzgitter 2019

Quelle: Landesamt für Statistik Niedersachsen

Anbau	Ertrag		
	Maßeinheit	2019	2013-2018
Winterweizen	dt/ha	84,8	91,1
Sommerweizen	dt/ha	.	57,9
Weizen zusammen	dt/ha	84,6	90,7
Roggen	dt/ha	.	77,2
Brotgetreide	dt/ha	84,6	90,7
Wintergerste	dt/ha	91,9	89,1
Sommergerste	dt/ha	.	54,8
Gerste zusammen	dt/ha	91,9	89,1
Triticale	dt/ha	.	70,5
Hafer	dt/ha	.	58,5
Sommermenggetreide	dt/ha	.	.
Sommergetreide	dt/ha	48,0	57,9
Wintergetreide	dt/ha	86,1	90,6
Getreide zusammen	dt/ha	85,9	90,2
Körnermais/CCM	dt/ha	.	85,0
Getreide insgesamt	dt/ha	85,9	90,2
Kartoffeln zusammen	dt/ha	.	485,2
Zuckerrüben	dt/ha	770,5	777,3
Futtererbsen	dt/ha	.	91,0
Ackerbohnen	dt/ha	.	39,8
Winterraps	dt/ha	.	37,9
Sommerraps	dt/ha	.	11,6
Raps zusammen	dt/ha	.	37,8
Silomais	dt/ha	533,8	477,7
Klee, Leguminosen	dtTM/ha	.	75,9
Acker-Grasanbau	dtTM/ha	.	123,0
Wiesen	dtTM/ha	.	79,0
Wiesen und Mähweiden	dtTM/ha	.	79,6

Getreide und Hülsenfrüchte zur Körnergewinnung mit 14 % und für Ölrüchte mit 9 % Feuchtigkeit im Korn. Kartoffeln und Zuckerrüben Frischmasse ab Feld.

Die Erträge für Silomais und Getreide zur Ganzpflanzenernte sind auf 35 % Trockenmasse des Erntegutes bezogen.

dt/ha - Dezitonne pro Hektar

dtTM/ha - Dezitonne Trockenmasse pro Hektar



## 8.6 Viehhaltung in Salzgitter 2016<sup>58</sup>

Quelle: Landesamt für Statistik Niedersachsen

Betriebe mit Viehhaltung		
Viehhaltung	2016	
	Anzahl	
	Betriebe	Tiere
<b>Betriebe mit Rinderhaltung</b>		
Insgesamt	8	277
Kühe		
zusammen	6	96
Milchkühe	2	.
andere Kühe	6	.
Kälber und Jungrinder bis unter 1 Jahr		
zusammen	7	47
männlich	5	14
weiblich	7	33
Rinder 1 bis unter 2 Jahren		
zusammen	8	58
männlich	5	17
weiblich	7	41
Rinder 2 Jahre und älter		
zusammen	6	76
männlich	4	.
weiblich	6	.
<b>Betriebe mit Schweinehaltung</b>		
Insgesamt	6	2805
Ferkel 1)	1	.
Zuchtsauen 2)	1	.
andere Schweine 3)	6	.
<b>Betriebe mit Schafhaltung</b>		
Insgesamt	3	142
Schafe unter 1 Jahr	3	49
Mutterschafe 4)		
zusammen	3	88
Milchschafe	-	-
andere Mutterschafe	3	88
Schafböcke, Hammel und andere Schafe	3	5
<b>Betriebe mit Ziegenhaltung</b>		
Insgesamt	2	.
weibliche Ziegen zur Zucht 5)	1	.
andere Ziegen	1	.
<b>Betriebe mit Einhuferhaltung</b>		
Einhufer 6) insgesamt	16	175
<b>Betriebe mit Geflügelhaltung</b>		
Hühner insgesamt	11	3671
Junghennen 7)	-	-
Legehennen 8)	11	3671
Masthühner und -hähne	-	-
Sonstiges Geflügel insgesamt	3	99
Gänse 7)	2	.
Enten 7)	3	.
Truthühner 7)	-	-

- = Nichts vorhanden

. = Zahlenwert unbekannt oder aus Geheimhaltungsgründen nicht veröffentlicht

1) Saug- und Aufzuchtferkel bis zu einem Lebendgewicht von 20 kg

2) Einschl. der hierfür bestimmten Jungschweine mit 50 kg und mehr Lebendgewicht

3) Jungschweine ab einem Lebendgewicht von 20 kg, Mastschweine, Eber und ausgemerzte Zuchtsauen

4) Einschl. bereits gedeckter Schafe unter 1 Jahr

5) Einschl. bereits gedeckter Jungziegen

6) Pferde, Esel, Maultiere und andere

7) Legehennen 1/2 Jahr und älter, einschl. Küken

8) einschl. Zuchthähne

<sup>58</sup> Für das Jahr 2019 liegen keine Daten vor. Die nächste Erhebung erfolgt für das Jahr 2020.

## 8.7 Milcherzeugung und –verwendung in Salzgitter 2016 bis 2019

Quelle: Landesamt für Statistik Niedersachsen / Bundesanstalt für Landwirtschaft und Ernährung

Milcherzeugung und -verwendung	Jahr			
	2016	2017	2018	2019
	t	t	t	t
<b>Milcherzeugung insgesamt 1)</b>	<b>155</b>	.	.	.
Milchanlieferung 2)	.	.	.	.
Sonstige Verwendung gesamt	.	.	.	.

. = Zahlenwert unbekannt oder aus Geheimhaltungsgründen nicht veröffentlicht

t = Tonnen

1) Gemelk von Kühen, Schafen, Ziegen, Büffeln

2) An milchwirtschaftliche Unternehmen, Erzeugerstandort

### Milcherzeugung in Salzgitter 1993 bis 2019

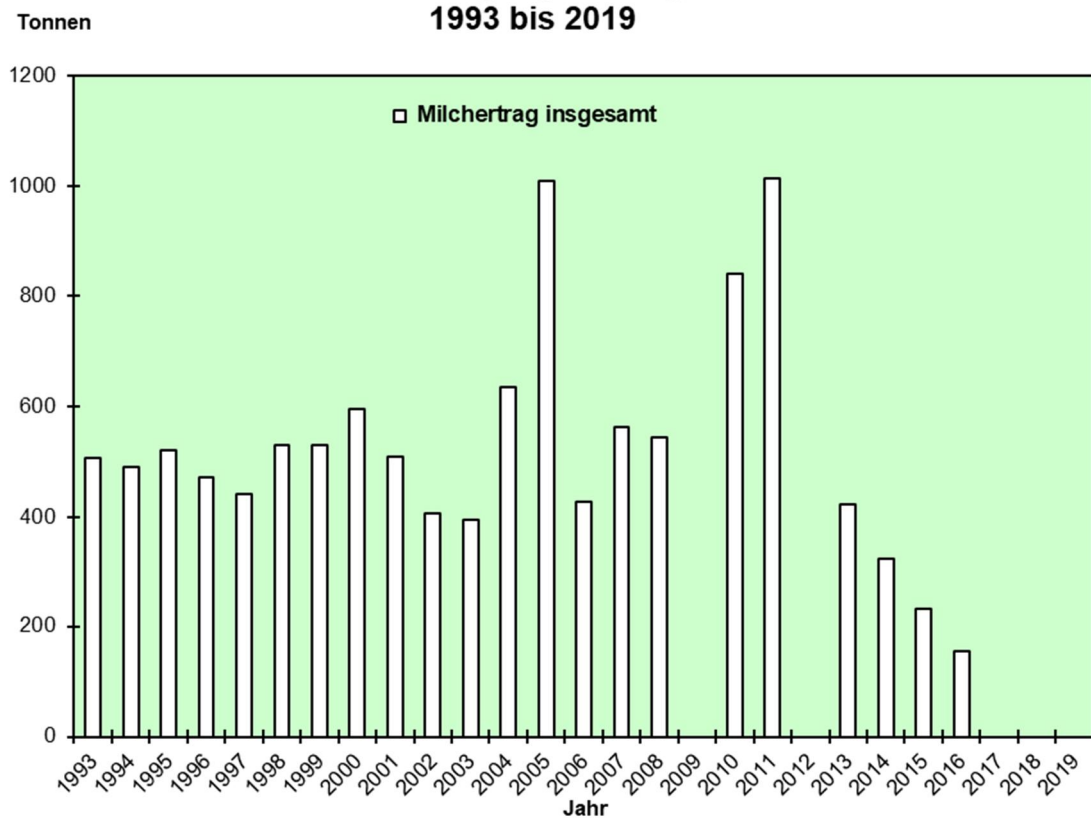

## 8.8 Schlachtungen in Salzgitter 2017 bis 2019<sup>59</sup>

Quelle: Landesamt für Statistik Niedersachsen

Schlachtungen 6)	Jahr					
	2017		2018		2019	
	G	H	G	H	G	H
<b>Schlachtungen insgesamt</b>	<b>2.272</b>	<b>669</b>	<b>2.383</b>	<b>794</b>	<b>2.418</b>	<b>808</b>
Rinder einschl. Kälber und Jungrinder 1)	50	52	52	50	69	63
davon						
Ochsen	-	-	-	-	-	-
Bullen	30	30	29	29	40	35
Kühe	-	-	-	-	-	-
w eibliche Rinder 2)	8	7	12	15	10	7
Kälber 3)	4	4	3	-	2	2
Jungrinder 4)	8	11	8	6	17	19
Schw eine	2.222	400	2.323	443	2.346	477
Lämmer 5)	-	145	-	218	3	254
übrige Schafe	-	47	8	63	-	-
Ziegen	-	25	-	20	-	14
Pferde	-	-	-	-	-	-

G = Gewerbliche Schlachtungen

H = Hausschlachtungen

1) Seit 2009 neue Definition der Rinderkategorien aufgrund neuer EU-Verordnung. Vergleich mit den Vorjahren nur eingeschränkt möglich.

2) Ausgewachsene Rinder, die noch nicht gekalbt haben.

3) Kälber bis zu 8 Monaten.

4) Jungrinder mehr als 8, aber höchstens 12 Monate alt.

5) Tiere, die jünger als 12 Monate sind. 2009 erstmals getrennt von den übrigen Schafen erfasst. Vergleich mit den Vorjahren nur eingeschränkt möglich.

6) Ab 2014 werden die Werte gemeinsam für die Stadt Salzgitter und den Landkreis Wolfenbüttel dargestellt.

<sup>59</sup> Schlachtungen von beschauten, als tauglich beurteilten Tieren inländischer und ausländischer Herkunft.

## 8.9 Gewerbliche Schlachtungen in Salzgitter 1994 bis 2019<sup>60</sup> - Diagramm

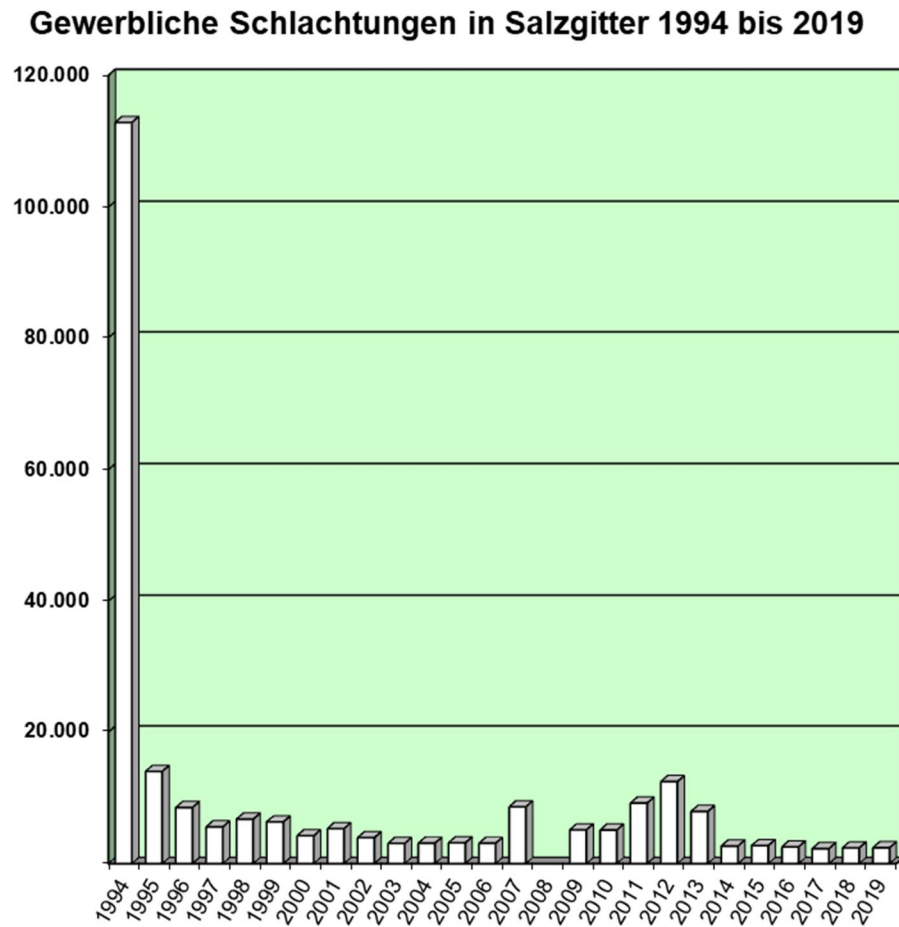

<sup>60</sup> Schlachtungen von beschauten, als tauglich beurteilten Tieren inländischer und ausländischer Herkunft. Ab 2014 werden die Werte gemeinsam für die Stadt Salzgitter und den Landkreis Wolfenbüttel dargestellt.

## 8.10 Dauerkleingartenanlagen in Salzgitter 2019 nach Stadtteilen

Quelle: Städtischer Regiebetrieb SRB Salzgitter

Stadtteil	Kleingartenverein	Gesamtgröße	Windschutzpflanzungen	Wege, Hecken und Parkplätze	Nutzfläche	Kleingärten				
						insgesamt	bis 400	von 401 bis 500	von 501 bis 600	über 600
			m <sup>2</sup>	m <sup>2</sup>	m <sup>2</sup>	Anz.	m <sup>2</sup>	m <sup>2</sup>	m <sup>2</sup>	m <sup>2</sup>
SZ-Bad	Bad-West	1)	59.000	.	.	.	.	.	.	.
	Finkenhain		61.706	.	.	.	.	.	.	.
	Am Birkenweg		50.390	.	.	.	.	.	.	.
	Königsberg	3)	-	.	.	.	.	.	.	.
	Kniestedt		124.757	.	.	.	.	.	.	.
SZ-Barum	Barum	1)	29.560	.	.	.	.	.	.	.
SZ-Beddingen	Morgensonne	1)	31.470	.	.	.	.	.	.	.
SZ-Bleckenstedt	Bleckenstedt	1)	37.500	.	.	.	.	.	.	.
SZ-Bruchmachersen	Sonnenland		20.888	.	.	.	.	.	.	.
SZ-Flachstöckheim	Glück Auf	1)	24.032	.	.	.	.	.	.	.
	Gebhardsh.		118.982	.	.	.	.	.	.	.
	Gleisdreieck	1)	11.032	.	.	.	.	.	.	.
SZ-Hallendorf	Hallendorf		84.837	.	.	.	.	.	.	.
SZ-Heerte	Heerte	1)	38.750	.	.	.	.	.	.	.
SZ-Immendorf	Wedew inne	4)	-	.	.	.	.	.	.	.
SZ-Lebenstedt	Heimattal		122.380	.	.	.	.	.	.	.
	Marienbruch		114.895	.	.	.	.	.	.	.
	Blühe auf		105.576	.	.	.	.	.	.	.
	Flora		130.919	.	.	.	.	.	.	.
	Immergrün		143.980	.	.	.	.	.	.	.
	Fuhsetal		45.235	.	.	.	.	.	.	.
	Fredenberg		51.490	.	.	.	.	.	.	.
SZ-Lobmachersen	Abendfrieden		14.727	.	.	.	.	.	.	.
SZ-Ringelheim	Ringelheim	1)	45.729	.	.	.	.	.	.	.
SZ-Salder	Lerchenfeld	1)	47.499	.	.	.	.	.	.	.
SZ-Thiede	Fortuna		124.783	.	.	.	.	.	.	.
	Thiede		25.700	.	.	.	.	.	.	.
	Kleintierzucht v.	2)	35.585	.	.	.	.	.	.	.
<b>zusammen :</b>	<b>26 Vereine</b>		<b>1.701.402</b>	.	.	.	.	.	.	.

- 1) keine städtischen Flächen
- 2) davon 14.750 m<sup>2</sup> städtische Fläche
- 3) zum 31.12.2016 aufgelöst
- 4) zum 02.12.2015 aufgelöst



## **9 Gewerbliche Wirtschaft**

## 9.1 Sozialversicherungspflichtig Beschäftigte in Salzgitter

### 9.1.1 Sozialversicherungspflichtig Beschäftigte ab 2005

Quelle: Landesamt für Statistik Niedersachsen

Gemeinde	Sozialversicherungspflichtig Beschäftigte			Arbeitsort = Wohnort	Ependler	Auspendler	Pendler- saldo
	Stand	am Arbeitsort	am Wohnort				
Salzgitter, Stadt	30.06.2006	45.184	32.294	22.009	23.175	10.285	12.890
Salzgitter, Stadt	30.06.2007	45.026	32.404	21.933	23.093	10.471	12.622
Salzgitter, Stadt	30.06.2008	44.872	32.831	21.949	22.923	10.882	12.041
Salzgitter, Stadt	30.06.2009	44.537	32.515	21.747	22.790	10.768	12.022
Salzgitter, Stadt	30.06.2010	44.068	32.577	21.432	22.636	11.145	11.491
Salzgitter, Stadt	30.06.2011	44.458	33.534	21.727	22.731	11.807	10.924
Salzgitter, Stadt	30.06.2012	44.963	34.277	21.893	23.070	12.384	10.686
Salzgitter, Stadt	30.06.2013	45.609	34.417	21.933	23.676	12.484	11.192
Salzgitter, Stadt	30.06.2014	47.082	35.367	22.624	24.457	12.743	11.714
Salzgitter, Stadt	30.06.2015	47.371	36.136	22.687	24.684	13.449	11.235
Salzgitter, Stadt	30.06.2016	47.399	36.873	22.786	24.377	14.087	10.290
Salzgitter, Stadt	30.06.2017	47.405	37.705	22.776	24.593	14.929	9.664
Salzgitter, Stadt	30.06.2018	47.975	38.462	22.966	24.968	15.496	9.472
Salzgitter, Stadt	30.06.2019	48.611	39.019	23.200	25.372	15.819	9.553

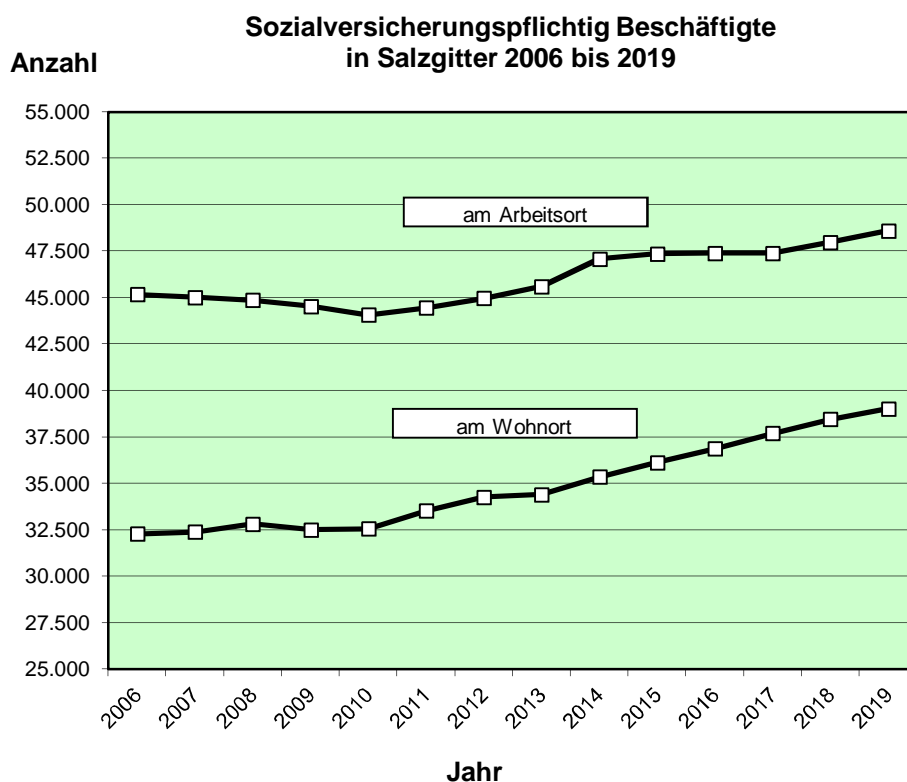



## 9.1.2 Ein- / Auspendler am 30.06.2019 / Teil 1<sup>61</sup>

Quelle: Agentur für Arbeit Hannover

AGS	Region	Einpendler	Auspendler	Pendler-saldo
01	Schleswig-Holstein	53	76	-23
010	Übrige Kreise (Regierungsbezirk)	43	22	21
01002	Kiel, Landeshauptstadt	10	24	-14
01056	Pinneberg	0	15	-15
01062	Stormarn	0	15	-15
02	Hamburg	27	146	-119
02000	Hamburg, Freie und Hansestadt	27	146	-119
03	Niedersachsen	22675	13897	8778
031	Statistische Region Braunschweig	19775	11766	8009
03101	Braunschweig, Stadt	4421	6441	-2020
03103	Wolfsburg, Stadt	164	988	-824
03151	Gifhorn	398	234	164
03153	Goslar	2674	891	1783
03154	Helmstedt	316	153	163
03155	Northeim	132	55	77
03157	Peine	4864	1451	3413
03158	Wolfenbüttel	6687	1484	5203
03159	Göttingen	119	69	50
032	Statistische Region Hannover	2699	1896	803
032	Übrige Kreise (Regierungsbezirk)	24	21	3
03241	Region Hannover	663	1083	-420
03252	Hameln-Pyrmont	17	10	7
03254	Hildesheim	1976	770	1206
03255	Holz Minden	0	12	-12
03257	Schaumburg	19	0	19
033	Übrige Kreise (Regierungsbezirk)	40	22	18
033	Statistische Region Lüneburg	121	148	-27
03351	Celle	57	15	42
03353	Harburg	0	80	-80
03358	Heidekreis	11	17	-6
03360	Uelzen	13	0	13
03361	Verden	0	14	-14
034	Statistische Region Weser-Ems	80	87	-7
034	Übrige Kreise (Regierungsbezirk)	65	76	-11
03403	Oldenburg (Oldenburg), Stadt	0	11	-11
03459	Osnabrück	15	0	15
04	Bremen	28	106	-78
040	Übrige Kreise (Regierungsbezirk)	0	0	0
04011	Bremen, Stadt	28	104	-76
05	Nordrhein-Westfalen	246	485	-239
051	Reg.-Bez. Düsseldorf	78	205	-127
051	Übrige Kreise (Regierungsbezirk)	61	36	25
05111	Düsseldorf, Stadt	0	57	-57
05112	Duisburg, Stadt	0	49	-49
05113	Essen, Stadt	17	12	5
05114	Krefeld, Stadt	0	10	-10
05122	Solingen, Klingenstadt	0	14	-14
05158	Mettmann	0	16	-16
05170	Wesel	0	11	-11
053	Reg.-Bez. Köln	59	99	-40
053	Übrige Kreise (Regierungsbezirk)	49	21	28
05315	Köln, Stadt	0	21	-21
05316	Leverkusen, Stadt	0	12	-12
05334	Städteregion Aachen	10	12	-2
05362	Rhein-Erft-Kreis	0	11	-11

<sup>61</sup> Einpendler - Sozialversicherungspflichtig Beschäftigter mit Arbeitsort in Salzgitter. Auspendler – Sozialversicherungspflichtig Beschäftigter mit Wohnort in Salzgitter

### 9.1.3 Ein- / Auspendler am 30.06.2019 / Teil 2<sup>62</sup>

Quelle: Agentur für Arbeit Hannover

AGS	Region	Einpendler	Auspendler	Pendler-saldo
05382	Rhein-Sieg-Kreis	0	22	-22
055	Übrige Kreise (Regierungsbezirk)	0	27	-27
055	Reg.-Bez. Münster	31	37	-6
05562	Recklinghausen	0	10	-10
057	Übrige Kreise (Regierungsbezirk)	22	18	4
057	Reg.-Bez. Detmold	46	83	-37
05711	Bielefeld, Stadt	10	35	-25
05754	Gütersloh	0	10	-10
05770	Minden-Lübbecke	14	10	4
05774	Paderborn	0	10	-10
059	Übrige Kreise (Regierungsbezirk)	0	47	-47
059	Reg.-Bez. Arnshberg	32	61	-29
05915	Hamm, Stadt	0	14	-14
06	Hessen	97	169	-72
064	Reg.-Bez. Darmstadt	48	97	-49
064	Übrige Kreise (Regierungsbezirk)	36	33	3
06412	Frankfurt am Main, Stadt	12	29	-17
06433	Groß-Gerau	0	22	-22
06436	Main-Taunus-Kreis	0	13	-13
065	Übrige Kreise (Regierungsbezirk)	0	6	-6
065	Reg.-Bez. Gießen	10	27	-17
06532	Lahn-Dill-Kreis	0	21	-21
066	Reg.-Bez. Kassel	39	45	-6
066	Übrige Kreise (Regierungsbezirk)	16	14	2
06611	Kassel, documenta-Stadt	12	13	-1
06633	Kassel	11	18	-7
07	Rheinland-Pfalz	48	39	9
070	Übrige Kreise (Regierungsbezirk)	0	29	-29
07111	Koblenz, kreisfreie Stadt	0	10	-10
08	Übrige Regierungsbezirke (Bundesland)	9	0	9
08	Baden-Württemberg	66	200	-134
081	Reg.-Bez. Stuttgart	32	108	-76
081	Übrige Kreise (Regierungsbezirk)	0	41	-41
08111	Stuttgart, Landeshauptstadt	0	40	-40
08115	Böblingen	0	10	-10
08116	Esslingen	0	17	-17
082	Reg.-Bez. Karlsruhe	0	51	-51
082	Übrige Kreise (Regierungsbezirk)	0	21	-21
08226	Rhein-Neckar-Kreis	0	20	-20
08236	Enzkreis	0	10	-10
083	Reg.-Bez. Freiburg	10	17	-7
084	Reg.-Bez. Tübingen	15	24	-9
09	Bayern	92	199	-107
09	Übrige Regierungsbezirke (Bundesland)	5	16	-11
091	Oberbayern	23	114	-91
091	Übrige Kreise (Regierungsbezirk)	0	42	-42
09161	Ingolstadt, Stadt	0	10	-10
09162	München, Landeshauptstadt	0	34	-34
09184	München	0	28	-28
092	Niederbayern	10	0	10
093	Oberpfalz	0	10	-10
094	Oberfranken	15	0	15
095	Mittelfranken	12	26	-14
095	Übrige Kreise (Regierungsbezirk)	0	15	-15
09564	Nürnberg, Stadt	0	11	-11

<sup>62</sup> Einpendler - Sozialversicherungspflichtig Beschäftigter mit Arbeitsort in Salzgitter. Auspendler – Sozialversicherungspflichtig Beschäftigter mit Wohnort in Salzgitter

### 9.1.4 Ein- / Auspendler am 30.06.2019 / Teil 3<sup>63</sup>

Quelle: Agentur für Arbeit Hannover

AGS	Region	Einpendler	Auspendler	Pendler-saldo
096	Unterfranken	14	13	1
097	Schwaben	13	20	-7
10	Saarland	0	10	-10
11	Berlin	91	141	-50
11000	Berlin, Stadt	91	141	-50
12	Brandenburg	55	91	-36
120	Übrige Kreise (Regierungsbezirk)	0	30	-30
12054	Potsdam, Stadt	0	11	-11
12065	Oberhavel	0	35	-35
12069	Potsdam-Mittelmark	0	15	-15
13	Mecklenburg-Vorpommern	25	11	14
14	Sachsen	68	31	37
140	Übrige Kreise (Regierungsbezirk)	46	0	46
14626	Görlitz	11	0	11
14713	Leipzig, Stadt	11	0	11
15	Sachsen-Anhalt	1589	193	1396
150	Übrige Kreise (Regierungsbezirk)	20	45	-25
15002	Halle (Saale), Stadt	18	0	18
15003	Magdeburg, Landeshauptstadt	61	36	25
15081	Altmarkkreis Salzwedel	37	16	21
15083	Börde	138	19	119
15085	Harz	1204	77	1127
15086	Jerichower Land	13	0	13
15087	Mansfeld-Südharz	30	0	30
15088	Saalekreis	16	0	16
15089	Salzlandkreis	38	0	38
15090	Stendal	14	0	14
16	Thüringen	53	25	28
160	Übrige Kreise (Regierungsbezirk)	34	0	34
16062	Nordhausen	19	0	19
BG	Bulgarien	16	0	16
PL	Polen	98	0	98
RO	Rumänien	15	0	15
Z	Einpendler insgesamt	25372	0	25372
Z	Auspendler insgesamt	0	15819	-15819
ZZ	Einpendler aus dem Bundesgebiet	25218	0	25218
ZZ	Übrige Bundesländer / Staaten	30	0	30

<sup>63</sup> Einpendler - Sozialversicherungspflichtig Beschäftigter mit Arbeitsort in Salzgitter. Auspendler – Sozialversicherungspflichtig Beschäftigter mit Wohnort in Salzgitter

## 9.1.5 Ein- / Auspendler (Pendlersaldo) am 30.06.2019 – Geografische Darstellung

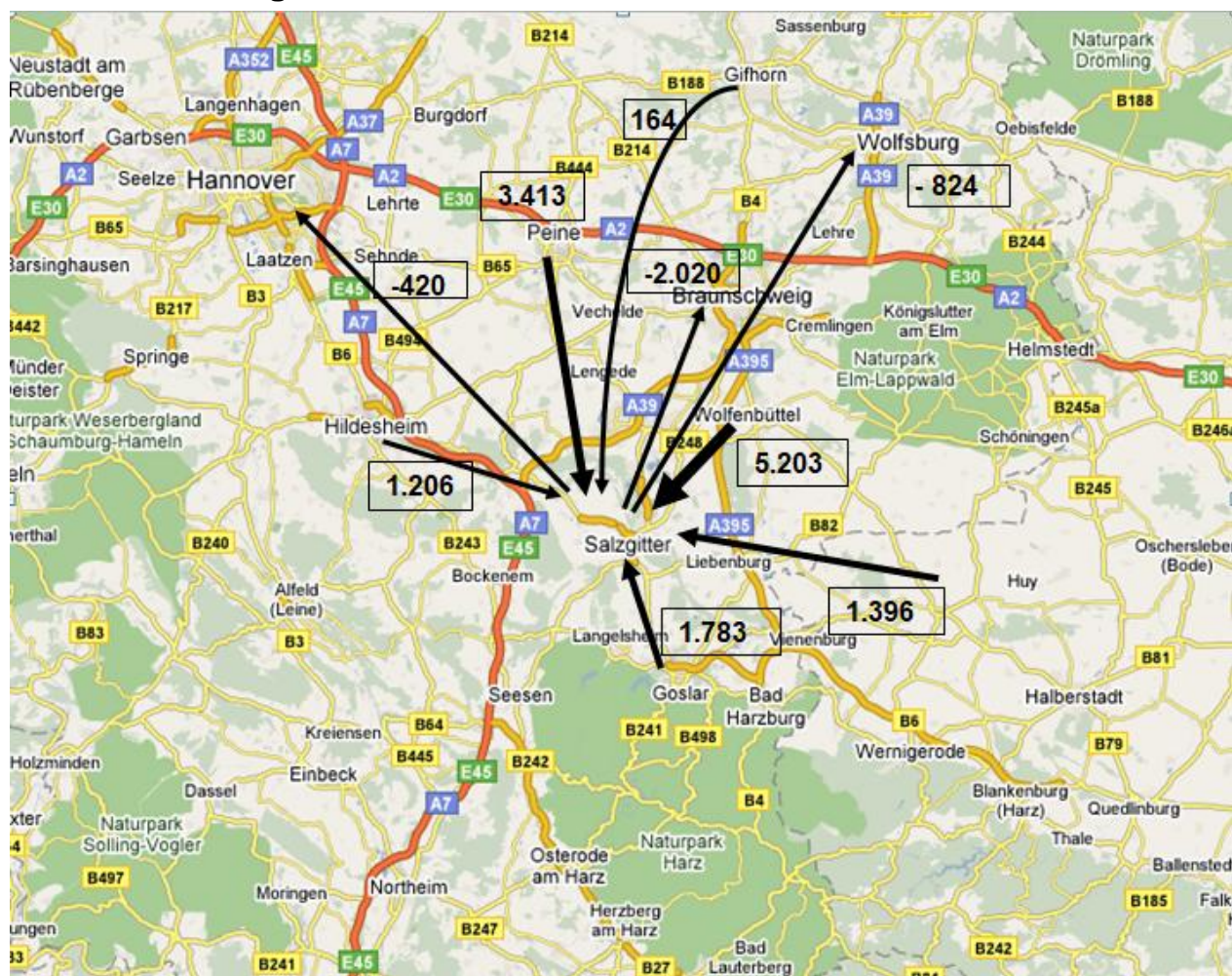

## 9.1.6 Sozialversicherungspflichtig Beschäftigte am Arbeitsort nach Staatsangehörigkeit und Geschlecht

Quelle: Landesamt für Statistik Niedersachsen

Gemeinde	Sozialversicherungspflichtig Beschäftigte am Arbeitsort					
	Stand	Anzahl	männlich	w eiblich	Deutsche	Ausländer
Salzgitter, Stadt	30.06.2006	45.184	31.911	13.273	42.338	2.846
Salzgitter, Stadt	30.06.2007	45.026	31.593	13.433	42.270	2.744
Salzgitter, Stadt	30.06.2008	44.872	31.289	13.583	42.133	2.736
Salzgitter, Stadt	30.06.2009	44.537	30.868	13.669	41.796	2.729
Salzgitter, Stadt	30.06.2010	44.068	30.442	13.626	41.417	2.640
Salzgitter, Stadt	30.06.2011	44.458	30.655	13.803	41.654	2.783
Salzgitter, Stadt	30.06.2012	44.963	30.784	14.179	41.949	2.998
Salzgitter, Stadt	30.06.2013	45.609	31.109	14.500	42.457	3.135
Salzgitter, Stadt	30.06.2014	47.082	32.015	15.067	43.867	3.197
Salzgitter, Stadt	30.06.2015	47.371	32.007	15.364	43.934	3.420
Salzgitter, Stadt	30.06.2016	47.399	31.877	15.522	43.742	3.635
Salzgitter, Stadt	30.06.2017	47.405	31.768	15.637	43.405	3.977
Salzgitter, Stadt	30.06.2018	47.975	32.138	15.837	43.612	4.348
Salzgitter, Stadt	30.06.2019	48.611	32.432	16.179	43.847	4.747

### 9.1.7 Sozialversicherungspflichtig Beschäftigte am Wohnort nach Staatsangehörigkeit und Geschlecht

Quelle: Landesamt für Statistik Niedersachsen

Gemeinde	Sozialversicherungspflichtig Beschäftigte am Wohnort					
	Stand	Anzahl	männlich	w eiblich	Deutsche	Ausländer
Salzgitter, Stadt	<b>30.06.2009</b>	32.515	19.516	12.999	30.070	2.435
Salzgitter, Stadt	<b>30.06.2010</b>	32.577	19.502	13.075	30.186	2.381
Salzgitter, Stadt	<b>30.06.2011</b>	33.534	20.096	13.438	30.916	2.599
Salzgitter, Stadt	<b>30.06.2012</b>	34.277	20.451	13.826	31.426	2.835
Salzgitter, Stadt	<b>30.06.2013</b>	34.417	20.510	13.907	31.473	2.928
Salzgitter, Stadt	<b>30.06.2014</b>	35.367	20.983	14.384	32.329	3.023
Salzgitter, Stadt	<b>30.06.2015</b>	36.136	21.352	14.784	32.627	3.489
Salzgitter, Stadt	<b>30.06.2016</b>	36.873	21.728	15.145	32.994	3.856
Salzgitter, Stadt	<b>30.06.2017</b>	37.705	22.230	15.475	33.128	4.550
Salzgitter, Stadt	<b>30.06.2018</b>	38.462	22.780	15.682	33.241	5.205
Salzgitter, Stadt	<b>30.06.2019</b>	39.019	23.130	15.889	33.158	5.833

### 9.1.8 Sozialversicherungspflichtig Beschäftigte am Arbeitsort nach Altersgruppen

Quelle: Landesamt für Statistik Niedersachsen

Gemeinde	Sozialversicherungspflichtig Beschäftigte am Arbeitsort							
	Stand	Gesamt	unter 20 Jahre	von 20 bis unter 25 Jahre	von 25 bis unter 30 Jahre	von 30 bis unter 35 Jahre	von 35 bis unter 40 Jahre	von 40 bis unter 45 Jahre
Salzgitter, Stadt	<b>30.06.2009</b>	44.537	928	3.243	3.397	3.854	5.056	7.435
Salzgitter, Stadt	<b>30.06.2010</b>	44.068	846	3.147	3.320	3.830	4.591	7.045
Salzgitter, Stadt	<b>30.06.2011</b>	44.458	831	3.183	3.420	3.880	4.370	6.733
Salzgitter, Stadt	<b>30.06.2012</b>	44.963	872	3.139	3.526	3.855	4.371	6.287
Salzgitter, Stadt	<b>30.06.2013</b>	45.609	823	3.208	3.671	3.893	4.316	5.917
Salzgitter, Stadt	<b>30.06.2014</b>	47.082	884	3.340	4.057	4.118	4.418	5.623
Salzgitter, Stadt	<b>30.06.2015</b>	47.371	906	3.314	4.128	4.241	4.487	5.223
Salzgitter, Stadt	<b>30.06.2016</b>	47.399	883	3.297	4.220	4.350	4.544	4.900
Salzgitter, Stadt	<b>30.06.2017</b>	47.405	852	3.261	4.202	4.435	4.562	4.797
Salzgitter, Stadt	<b>30.06.2018</b>	47.975	852	3.295	4.263	4.664	4.643	4.793
Salzgitter, Stadt	<b>30.06.2019</b>	48.611	836	3.438	4.327	4.815	4.784	4.855

Gemeinde	Sozialversicherungspflichtig Beschäftigte am Arbeitsort						
	Stand	Gesamt	von 45 bis unter 50 Jahre	von 50 bis unter 55 Jahre	von 55 bis unter 60 Jahre	von 60 bis unter 65 Jahre	über 65 Jahre
Salzgitter, Stadt	<b>30.06.2009</b>	44.537	7.509	6.285	5.172	1.552	106
Salzgitter, Stadt	<b>30.06.2010</b>	44.068	7.730	6.498	5.145	1.803	113
Salzgitter, Stadt	<b>30.06.2011</b>	44.458	7.928	6.738	5.266	1.997	112
Salzgitter, Stadt	<b>30.06.2012</b>	44.963	8.001	7.033	5.468	2.283	128
Salzgitter, Stadt	<b>30.06.2013</b>	45.609	7.970	7.302	5.665	2.691	153
Salzgitter, Stadt	<b>30.06.2014</b>	47.082	7.849	7.681	5.972	2.972	168
Salzgitter, Stadt	<b>30.06.2015</b>	47.371	7.548	7.999	6.287	3.056	182
Salzgitter, Stadt	<b>30.06.2016</b>	47.399	7.140	8.082	6.526	3.220	237
Salzgitter, Stadt	<b>30.06.2017</b>	47.405	6.652	8.082	6.772	3.544	246
Salzgitter, Stadt	<b>30.06.2018</b>	47.975	6.225	7.988	7.026	3.938	288
Salzgitter, Stadt	<b>30.06.2019</b>	48.611	5.768	7.836	7.384	4.213	355

## 9.1.9 Sozialversicherungspflichtig Beschäftigte am Wohnort nach Altersgruppen

Quelle: Landesamt für Statistik Niedersachsen

Gemeinde	Sozialversicherungspflichtig Beschäftigte am Wohnort							
	Stand	Gesamt	unter 20 Jahre	von 20 bis unter 25 Jahre	von 25 bis unter 30 Jahre	von 30 bis unter 35 Jahre	von 35 bis unter 40 Jahre	von 40 bis unter 45 Jahre
Salzgitter,Stadt	<b>30.06.2009</b>	32.515	783	3.010	2.924	2.953	3.433	4.843
Salzgitter,Stadt	<b>30.06.2010</b>	32.577	759	2.981	2.937	2.979	3.259	4.678
Salzgitter,Stadt	<b>30.06.2011</b>	33.534	754	3.094	3.131	3.167	3.205	4.595
Salzgitter,Stadt	<b>30.06.2012</b>	34.277	762	3.191	3.226	3.248	3.294	4.366
Salzgitter,Stadt	<b>30.06.2013</b>	34.417	713	3.207	3.223	3.321	3.286	4.086
Salzgitter,Stadt	<b>30.06.2014</b>	35.367	802	3.239	3.491	3.453	3.324	3.937
Salzgitter,Stadt	<b>30.06.2015</b>	36.136	826	3.244	3.737	3.489	3.535	3.868
Salzgitter,Stadt	<b>30.06.2016</b>	36.873	894	3.320	3.884	3.574	3.629	3.713
Salzgitter,Stadt	<b>30.06.2017</b>	37.705	823	3.377	4.041	3.796	3.818	3.698
Salzgitter,Stadt	<b>30.06.2018</b>	38.462	808	3.479	4.163	4.011	3.954	3.766
Salzgitter,Stadt	<b>30.06.2019</b>	39.019	783	3.558	4.192	4.255	4.056	3.863

Gemeinde	Sozialversicherungspflichtig Beschäftigte am Wohnort						
	Stand	Gesamt	von 45 bis unter 50 Jahre	von 50 bis unter 55 Jahre	von 55 bis unter 60 Jahre	von 60 bis unter 65 Jahre	über 65 Jahre
Salzgitter,Stadt	<b>30.06.2009</b>	32.515	5.176	4.356	3.658	1.278	101
Salzgitter,Stadt	<b>30.06.2010</b>	32.577	5.191	4.559	3.689	1.433	112
Salzgitter,Stadt	<b>30.06.2011</b>	33.534	5.366	4.678	3.825	1.608	111
Salzgitter,Stadt	<b>30.06.2012</b>	34.277	5.411	4.927	3.938	1.783	131
Salzgitter,Stadt	<b>30.06.2013</b>	34.417	5.369	5.041	4.003	2.002	165
Salzgitter,Stadt	<b>30.06.2014</b>	35.367	5.258	5.320	4.132	2.244	167
Salzgitter,Stadt	<b>30.06.2015</b>	36.136	5.155	5.408	4.408	2.284	182
Salzgitter,Stadt	<b>30.06.2016</b>	36.873	5.092	5.540	4.528	2.462	237
Salzgitter,Stadt	<b>30.06.2017</b>	37.705	4.883	5.573	4.767	2.676	253
Salzgitter,Stadt	<b>30.06.2018</b>	38.462	4.619	5.580	4.983	2.826	273
Salzgitter,Stadt	<b>30.06.2019</b>	39.019	4.358	5.453	5.165	2.997	339

### 9.1.10 Sozialversicherungspflichtig Beschäftigte am Arbeitsort 2017 bis 2019 nach Wirtschaftsbereichen

Quelle: Landesamt für Statistik Niedersachsen

Wirtschaftsbereich (WZ2008)	Sozialversicherungspflichtig Beschäftigte am Arbeitsort					
	30.06.2019		30.06.2018		30.06.2017	
	Anzahl	%	Anzahl	%	Anzahl	%
A - Z Alle Wirtschaftsbereiche (einschl.o.Angabe)	48.611	100	47.975	100	47.405	100
A Land-, Forst- und Fischereiwirtschaft	103	0,2	92	0,2	133	0,3
B - F Produzierendes Gewerbe	27.254	56,1	27.372	57,1	27.381	57,8
G - I Handel, Verkehr und Lagerei, Gastgewerbe	7.080	14,6	6.835	14,2	6.831	14,4
J - U Sonstige Dienstleistungen	14.174	29,2	13.676	28,5	13.060	27,5
J - N Erbringung von Unternehmensdienstleistungen	5.096	10,5	4.963	10,3	4.536	9,6
O - U Öffentliche und private Dienstleistungen	9.078	18,7	8.713	18,2	8.524	18,0
Z Ohne Angabe	.	.	.	.	.	.

### 9.1.11 Sozialversicherungspflichtig Beschäftigte am Arbeitsort am 30.06.2019 – Diagramm

Quelle: Landesamt für Statistik Niedersachsen

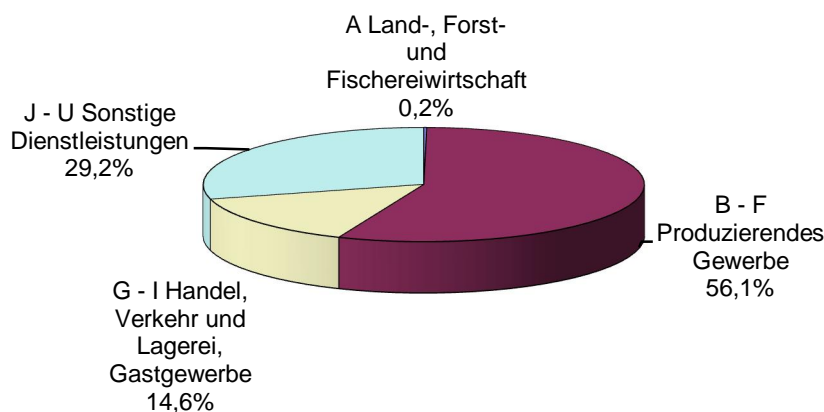

## 9.1.12 Sozialversicherungspflichtig Beschäftigte am Arbeitsort 2019 (Stand 30.06.) nach Wirtschaftsabschnitten und Geschlecht

Quelle: Landesamt für Statistik Niedersachsen

Wirtschaftsabschnitte (WZ2008)	Sozialversicherungspflichtig Beschäftigte am Arbeitsort						
	Gesamt	männlich			weiblich		
		Anzahl	% von Ges.	% von männl. ges.	Anzahl	% von Ges.	% von weibl. ges.
A-Z Insgesamt (einschl. ohne Angabe)	48.611	32.432	66,7%	100,0%	16.179	33,3%	100,0%
A Land-, Forst- und Fischereiwirtschaft	103	74	71,8%	0,2%	29	28,2%	0,2%
B-F Produzierendes Gewerbe	27.254	23.057	84,6%	71,1%	4.197	15,4%	25,9%
B-E Verarbeitendes Gewerbe, Bergbau, sonst. Industrie	25.823	21.789	84,4%	67,2%	4.034	15,6%	24,9%
B Bergbau und Gewinnung von Steinen und Erden	-	-	0,0%	0,0%	-	0,0%	0,0%
C Verarbeitendes Gewerbe	24.534	20.763	84,6%	64,0%	3.771	15,4%	23,3%
D Energieversorgung							
E Wasserversorgung, Abwasser, Abfallentsorgung, Bes. v. Umweltverschmutz.							
F Baugewerbe	1.431	1.268	88,6%	3,9%	163	11,4%	1,0%
G-U Dienstleistungsbereiche	21.254	9.301	43,8%	28,7%	11.953	56,2%	73,9%
G-I Handel, Verkehr und Lagerei, Gastgewerbe	7.080	4.090	57,8%	12,6%	2.990	42,2%	18,5%
G Handel, Instandhaltung und Reparatur von Kfz.	3.974	1.743	43,9%	5,4%	2.231	56,1%	13,8%
H Verkehr und Lagerei	2.417	2.081	86,1%	6,4%	336	13,9%	2,1%
I Gastgewerbe	689	266	38,6%	0,8%	423	61,4%	2,6%
J-U Sonstige Dienstleistungen	14.174	5.211	36,8%	16,1%	8.963	63,2%	55,4%
J-N Erbringung von Unternehmensdienstleistungen	5.096	3.201	62,8%	9,9%	1.895	37,2%	11,7%
J-L Information, Versicherung und Wohnungswesen	1.056	603	57,1%	1,9%	453	42,9%	2,8%
J Information und Kommunikation	444	332	74,8%	1,0%	112	25,2%	0,7%
K Erbringung von Finanz- u. Versicherungsdienstleistungen	317	113	35,6%	0,3%	204	64,4%	1,3%
L Grundstücks- und Wohnungswesen	295	158	53,6%	0,5%	137	46,4%	0,8%
M+N Erbringung von freiberufl./techn.u.sonstigen Dienstleistungen	4.040	2.598	64,3%	8,0%	1.442	35,7%	8,9%
M Erbringung von freiberufl./techn./wissenschaftl. Dienstleistungen	1.472	839	57,0%	2,6%	633	43,0%	3,9%
N Erbringung von sonstigen wirtschaftlichen Dienstleistungen	2.568	1.759	68,5%	5,4%	809	31,5%	5,0%
O-U Erbringung von öffentlichen und privaten Dienstleistungen	9.078	2.010	22,1%	6,2%	7.068	77,9%	43,7%
O-Q Öffentliche Verwaltung, Verteidigung, Sozialwesen	8.167	1.680	20,6%	5,2%	6.487	79,4%	40,1%
O Öffentliche Verwaltung, Verteidigung, Sozialversicherungen	1.536	471	30,7%	1,5%	1.065	69,3%	6,6%
P Erziehung und Unterricht	1.576	275	17,4%	0,8%	1.301	82,6%	8,0%
Q Gesundheits- und Sozialwesen	5.055	934	18,5%	2,9%	4.121	81,5%	25,5%
R-U Sonstige Dienstleistungen	911	330	36,2%	1,0%	581	63,8%	3,6%
R Kunst, Unterhaltung und Erholung	183	73	39,9%	0,2%	110	60,1%	0,7%
S Sonstige Dienstleistungen	709	256	36,1%	0,8%	453	63,9%	2,8%
T Private Haushalte	19	-	0,0%	0,0%	-	0,0%	0,0%
U Exterritoriale Organisation und Körperschaften	-	-	0,0%	0,0%	-	0,0%	0,0%
Z Ohne Angabe	-	-	0,0%	0,0%	-	0,0%	0,0%



## 9.2 Arbeitslosenzahlen der Stadt Salzgitter<sup>64</sup>

### 9.2.1 Arbeitslose 2019 des Arbeitsamtsbezirk Salzgitter nach Monaten

Quelle: Agentur für Arbeit

Merkmal	JD 2019	Jan	Feb	Mrz	Apr	Mai	Jun	Jul	Aug	Sep	Okt	Nov	Dez
<b>Arbeitssuchende</b>	8.826	8.907	9.000	8.925	8.864	8.932	8.815	8.821	8.829	8.765	8.723	8.650	8.683
<b>Arbeitslosenquote</b>													
Salzgitter (Gesamt)	8,3	8,6	8,7	8,5	8,3	8,3	8,2	8,3	8,5	8,0	8,0	7,8	7,9
- Männer	8,0	8,6	8,8	8,6	8,3	8,1	8,0	7,8	7,9	7,6	7,5	7,5	7,7
- Frauen	8,5	8,6	8,6	8,4	8,4	8,4	8,5	8,9	9,2	8,6	8,6	8,2	8,1
- 15 bis unter 25 Jahre	8,6	8,2	8,4	8,9	8,6	8,1	7,8	8,8	9,8	9,2	8,8	8,5	8,1
- dar.: 15 bis unter 20 J.	6,5	5,3	5,4	6,1	6,0	5,8	5,1	6,3	9,8	9,1	7,6	6,4	5,5
- 50 bis unter 65 Jahre	6,6	7,2	7,2	7,0	6,7	6,6	6,5	6,3	6,5	6,2	6,3	6,1	6,2
- dar.: 55 bis unter 65 Jahre	6,7	7,4	7,3	7,2	6,8	6,8	6,6	6,4	6,6	6,3	6,2	6,1	6,1
- Ausländer	22,0	24,0	24,5	23,5	22,8	20,8	21,6	21,2	22,2	20,9	20,7	20,8	20,7
Deutschland	5,0	5,3	5,3	5,1	4,9	4,9	4,9	5,0	5,1	4,9	4,8	4,8	4,9
Westdeutschland	4,7	4,9	4,9	4,7	4,6	4,6	4,6	4,7	4,8	4,6	4,6	4,5	4,6
Ostdeutschland	6,4	7,1	7,0	6,7	6,4	6,3	6,2	6,3	6,4	6,1	6,1	6,0	6,2
Niedersachsen	5,0	5,4	5,3	5,1	5,0	5,0	4,9	5,1	5,2	4,9	4,8	4,8	4,9
<b>Arbeitslose</b>													
Bestand (Gesamt)	4.933	5.130	5.209	5.078	4.962	4.936	4.912	4.945	5.076	4.807	4.755	4.674	4.712
Männer	2.732	2.906	2.982	2.901	2.801	2.766	2.722	2.662	2.701	2.591	2.558	2.568	2.627
Frauen	2.201	2.224	2.227	2.177	2.161	2.170	2.190	2.283	2.375	2.216	2.197	2.106	2.085
ohne abgeschlossene Berufsausbildung	3.321	3.423	3.451	3.413	3.345	3.314	3.334	3.315	3.449	3.227	3.201	3.166	3.213
15 bis unter 25 Jahre	557	524	542	572	550	526	505	575	638	599	573	552	529
dar.: 15 bis unter 20 J.	104	85	87	97	96	92	81	100	156	144	121	102	87
50 bis unter 65 Jahre	1.394	1.518	1.519	1.463	1.407	1.412	1.375	1.350	1.394	1.326	1.339	1.291	1.329
dar.: 55 bis unter 65 Jahre	839	923	905	892	852	858	844	810	836	800	796	771	785
Langzeitarbeitslose	1.728	1.812	1.787	1.753	1.745	1.765	1.768	1.743	1.756	1.681	1.659	1.630	1.635
Schw erbehinderte	207	227	228	226	199	209	209	211	222	191	194	185	184
Ausländer	1.884	1.961	2.007	1.922	1.869	1.832	1.897	1.866	1.949	1.834	1.823	1.828	1.817

<sup>64</sup> Der Arbeitsamtsbezirk Salzgitter beinhaltet die Stadt Salzgitter und die Gemeinden Baddeckenstedt, Burgdorf, Elbe, Haverlah, Heere und Sehle des LK Wolfenbüttel. Die Arbeitslosenquote bezieht sich auf alle zivilen Erwerbspersonen (sozialverspflichtig Beschäftigte, Beamte, Selbständige, Mithelfende Familienangehörige, Arbeitslose)

## 9.2.2 Arbeitslosenquoten 2019<sup>65</sup>

Quelle: Agentur für Arbeit

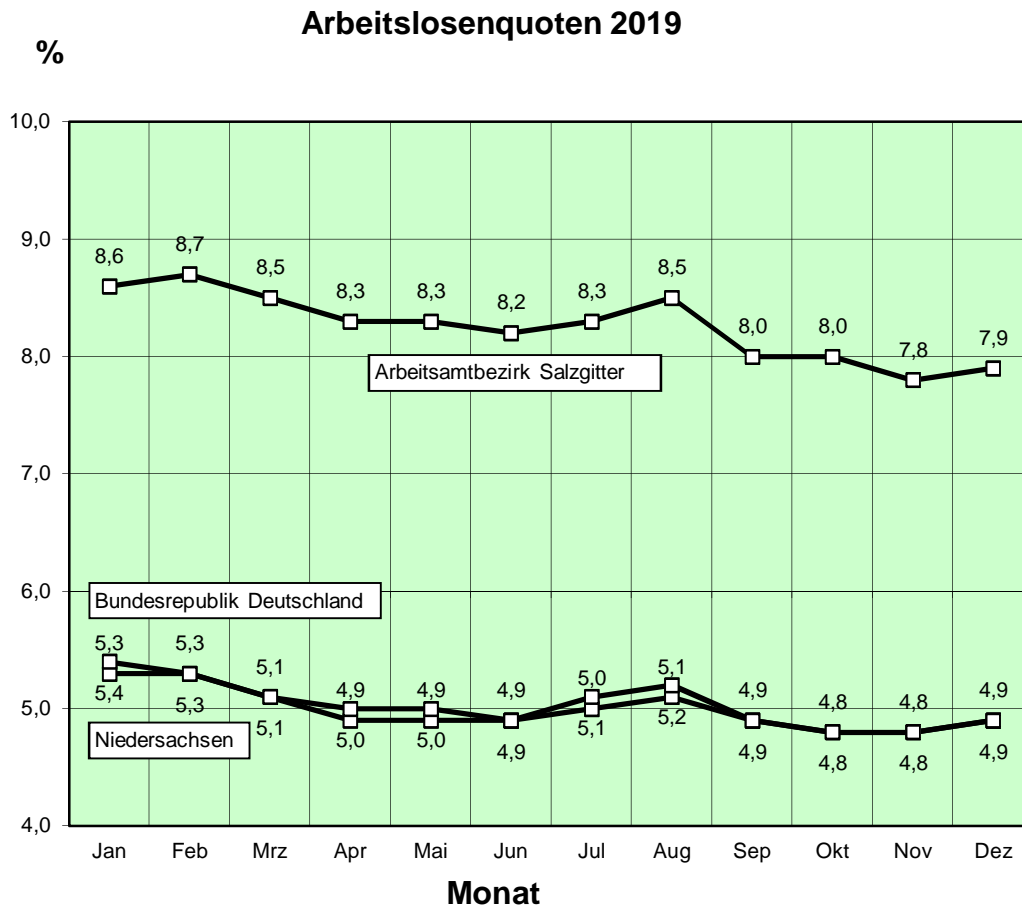

<sup>65</sup>Der Arbeitsamtbezirk Salzgitter beinhaltet die Stadt Salzgitter und die Gemeinden Baddeckenstedt, Burgdorf, Elbe, Haverlah, Heere und Sehle des LK Wolfenbüttel. Die Arbeitslosenquote bezieht sich auf alle zivilen Erwerbspersonen (sozialverspflichtig Beschäftigte, Beamte, Selbständige, Mithelfende Familienangehörige, Arbeitslose)

## 9.2.3 Arbeitslosenentwicklung 2007 bis 2019 im Arbeitsamtsbezirk Salzgitter<sup>66</sup>

Quelle: Agentur für Arbeit

Merkmal	Jahresdurchschnittswerte												
	2019	2018	2017	2016	2015	2014	2013	2012	2011	2010	2009	2008	2007
<b>Arbeitssuchende</b>	8.826	9.268	9.601	9.115	7.986	7.864	7.831	7.490	7.867	8.799	9149	8.668	10.228
<b>Gemeldete Stellen</b>										799	1.419	1.487	1.061
<b>Arbeitslosenquote</b>													
Salzgitter (Gesamt)	8,3	8,8	9,9	9,9	8,8	8,9	8,8	8,4	8,7	9,6	9,9	9,2	10,9
- Männer	8,0	8,5	9,6	9,7	8,1	8,1	8,1	7,5	7,8	8,8	9,0	8,8	10,2
- Frauen	8,5	9,2	10,3	10,1	9,8	9,9	9,7	9,5	10,0	10,6	11,0	12,0	14,1
- 15 bis unter 25 Jahre	8,6	9,2	10,5	11,7	7,8	8,2	8,0	6,5	6,5	8,3	9,2	8,2	9,4
- dar.: 15 bis unter 20 J.	6,5	6,9	7,4	9,8	6,6	6,0	6,1	4,4	4,4	5,5	5,9	6,5	6,7
- 50 bis unter 65 Jahre	6,6	7,3	8,1	8,3	8,4	8,4	8,6	8,4	8,7	9,0	8,9	2,1	.
- dar.: 55 bis unter 65 Jahre	6,7	7,5	8,6	9,1	8,9	8,6	8,7	8,5	8,9	9,0	8,8	2,1	.
- Ausländer	22,0	.	.	32,0	21,9	19,7	18,0	16,8	17,7	19,3	19,7	21,6	19,4
Deutschland	5,0	5,2	5,7	6,1	6,4	6,7	6,9	6,8	7,1	7,7	8,2	7,8	9,0
Westdeutschland	4,7	4,8	5,3	5,6	5,7	5,9	6,1	5,9	6,0	6,6	6,9	6,4	7,4
Ostdeutschland	6,4	6,9	7,6	8,5	9,2	9,8	10,3	10,7	11,3	12,0	13,0	13,1	15,1
Niedersachsen	5,0	5,3	5,8	6,0	6,1	6,5	6,6	6,6	6,9	7,5	7,8	7,7	8,8
<b>Arbeitslose</b>													
Bestand (Gesamt)	4.933	5.196	5.743	5.649	4.995	4.992	4.922	4.656	4.870	5.365	5.569	5.255	6.234
Männer	2.732	2.846	3.143	3.132	2.607	2.591	2.567	2.378	2.456	2.785	2.883	2.494	2.933
Frauen	2.201	2.351	2.600	2.517	2.387	2.401	2.355	2.279	2.414	2.580	2.687	2.761	3.301
ohne abgeschlossene Berufsausbildung	3.321	3.464	3.419	3.463	3.002	2.902	2.764	2.557	2.657	2.819	2.973	.	.
15 bis unter 25 Jahre	557	594	662	697	465	484	474	390	395	496	544	484	592
dar.: 15 bis unter 20 J.	104	112	121	146	95	87	92	68	70	86	94	104	116
50 bis unter 65 Jahre	1.394	1.506	1.631	1.637	1.612	1.559	1.529	1.436	1.451	1.458	1.406	1.327	1.483
dar.: 55 bis unter 65 Jahre	839	919	1.007	1.023	964	894	861	811	818	804	753	661	708
Langzeitarbeitslose	1.728	1.972	2.156	2.017	1.985	2.014	1.744	1.604	1.559	1.609	1.621	1.906	2.545
Schw erbehinderte	207	222	224	225	235	245	245	246	244	241	258	254	275
Ausländer	1.884	1.901	2.104	1.861	1.153	990	863	765	808	888	892	856	994

<sup>66</sup> Der Arbeitsamtsbezirk Salzgitter beinhaltet die Stadt Salzgitter und die Gemeinden Baddeckenstedt, Burgdorf, Elbe, Haverlah, Heere und Sehlede des LK Wolfenbüttel. Die Arbeitslosenquote bezieht sich auf alle zivilen Erwerbspersonen (sozialverspflichtigt Beschäftigte, Beamte, Selbständige, Mithelfende Familienangehörige, Arbeitslose)

### 9.2.4 Arbeitslosenquoten 2007 bis 2019<sup>67</sup>

Quelle: Agentur für Arbeit

#### Arbeitslosenquoten 2007 bis 2019

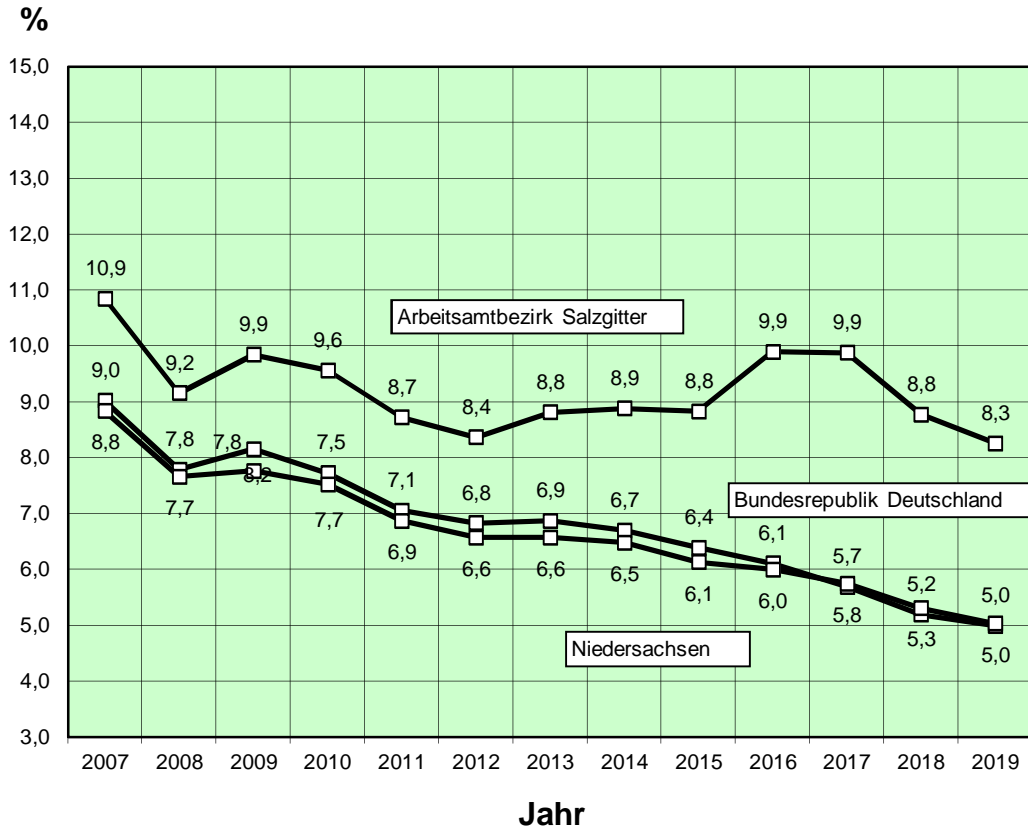

<sup>67</sup> Der Arbeitsamtbezirk Salzgitter beinhaltet die Stadt Salzgitter und die Gemeinden Baddeckenstedt, Burgdorf, Elbe, Haverlah, Heere und Sehle des LK Wolfenbüttel. Die Arbeitslosenquote bezieht sich auf alle zivilen Erwerbspersonen (sozialverspflichtig Beschäftigte, Beamte, Selbständige, Mithelfende Familienangehörige, Arbeitslose)

### 9.3 Insolvenzen in Salzgitter nach Wirtschaftsbereichen, Rechtsformen und übrige Schuldner im Jahr 2019

Quelle: Landesamt für Statistik Niedersachsen

Nr. der Klassifikation 1)	Wirtschaftsbereich Rechtsform	Insolvenzverfahren				Dagegen im Vorjahreszeitraum: Verfahren insgesamt	Veränderung gegenüber dem Vorjahreszeitraum
		eröffnet	mangels Masse abgewiesen	Schuldenbereinigungsplan angenommen	Verfahren insgesamt		
	<b>Insgesamt</b>	246	9	3	258	246	4,9
	<b>Unternehmen</b>						
A-S	Zusammen	10	4	X	14	13	7,7
	<b>nach Wirtschaftsbereichen</b>						
A	Land- u. Forstwirtschaft, Fischerei	-	-	X	-	-	-
B	Bergbau u. Gewinnung v. Steinen u. Erden	-	-	X	-	-	-
C	Verarbeitendes Gewerbe	1	-	X	1	-	X
D	Energieversorgung	-	-	X	-	-	-
E	Wasserversorg., Entsorg., Beseit. v. Umweltverschm.	-	-	X	-	-	-
F	Baugewerbe	3	2	X	5	3	66,7
G	Handel; Instandh. u. Rep. v. KFZ	1	1	X	2	2	0,0
H	Verkehr und Lagerei	-	-	X	-	1	X
I	Gastgewerbe	1	-	X	1	1	0
J	Information u. Kommunikation	-	-	X	-	1	X
K	Finanz-, Versicherungs- Dienstleistg.	-	-	X	-	-	-
L	Grundstücks- u. Wohnungswesen	-	-	X	-	-	-
M	Freiberufliche, wiss.u.techn.Dienstleistg.	-	-	X	-	2	X
N	Sonst.wirtschaftl. Dienstleistg.	1	1	X	2	2	0
O	Öff.Verw.,Verteidigung; Sozialversicherung	-	-	X	-	-	-
P	Erziehung u. Unterricht	2	-	X	2	-	X
Q	Gesundheits- u. Sozialwesen	1	-	X	1	-	X
R	Kunst, Unterhaltung u. Erholung	-	-	X	-	-	-
S	Sonst.Dienstleistg.	-	-	X	-	1	X
	<b>nach Rechtsformen</b>						
	Einzelunternehmen	5	1	X	6	3	100,0
	Personengesellschaften (OHG, KG, GbR)	1	-	X	1	1	0
	darunter: GmbH & Co. KG	-	-	X	-	1	X
	GbR	1	-	X	1	-	X
	Gesellschaft mit beschränkter Haftung	3	3	X	6	8	- 25,0
	davon: GmbH ohne Unternehmergesellschaft (haftungsbeschränkt)	2	2	X	4	5	- 20,0
	Unternehmergesellschaft (haftungsbeschränkt)	1	1	X	2	3	- 33
	Aktiengesellschaft, KGaA	-	-	X	-	-	-
	Private Company Limited by Shares (Ltd.)	-	-	X	-	1	X
	Sonstige Rechtsformen	1	-	X	1	-	X
	<b>Übrige Schuldner</b>						
	Zusammen	236	5	3	244	233	4,7
	Natürliche Personen als Gesellschafter u.Ä.	1	-	X	1	-	X
	Ehemals selbstständig Tätige	28	4	-	32	26	23,1
	davon: mit Regelinsolvenzverfahren	7	4	X	11	15	- 26,7
	mit vereinfachtem Verfahren	21	-	-	21	11	90,9
	Verbraucher	205	1	3	209	202	3,5
	Nachlässe und Gesamtgut	2	-	X	2	5	- 60,0
<p>1) Klassifikation der Wirtschaftszweige, Ausgabe 2008 (WZ 2008), Kurzbezeichnungen.                  2) Die Anzahl der Arbeitnehmer/-innen ist nicht bei allen Insolvenzverfahren bekannt. Die nachgewiesene Anzahl der Arbeitnehmer/-innen ist daher unvollständig.</p>							
						Stand: 04.02.2020	

## 9.4 Industrierbericht für die Stadt Salzgitter

### 9.4.1 Verarbeitendes Gewerbe einschl. Bergbau in Salzgitter 2012 bis 2019<sup>68</sup>

Quelle: Landesamt für Statistik Niedersachsen

Jahr	Be- triebe	Tätige Personen	Bruttolohn- und -gehaltssumme 2)	Umsatz 3)			
				insgesamt	darunter Ausland	Umsatz aus Eigenerzeugung	
						insgesamt	darunter Ausland
Anzahl im JD 1)		1.000 €					
2012	50	21.974	1.076.588	8.929.211	2.630.855	8.345.993	2.383.429
2013	50	22.497	1.115.163	8.588.375	2.479.154	7.988.259	2.237.857
2014	49	24.769	1.234.124	9.151.535	2.596.144	8.697.502	2.334.467
2015	50	24.332	1.284.137	8.429.666	2.456.744	7.963.091	2.284.508
2016	50	23.910	1.275.208	7.703.270	2.576.356	7.165.849	2.322.687
2017	50	24.208	1.306.915	8.464.472	3.047.542	7.866.562	2.726.726
2018	50	24.166	1.356.668	8.710.684	2.785.569	8.033.127	2.456.523
2019	50	23.925	1.351.177	8.708.386	2.790.626	7.946.320	2.379.631

- 1) JD = Jahresdurchschnitt  
 2) als Bruttolohn- u. Gehaltssumme gilt die Summe d. BruttoBezüge ohne Arbeitsgeberanteil zur Sozialversicherung  
 3) ohne Umsatzsteuer

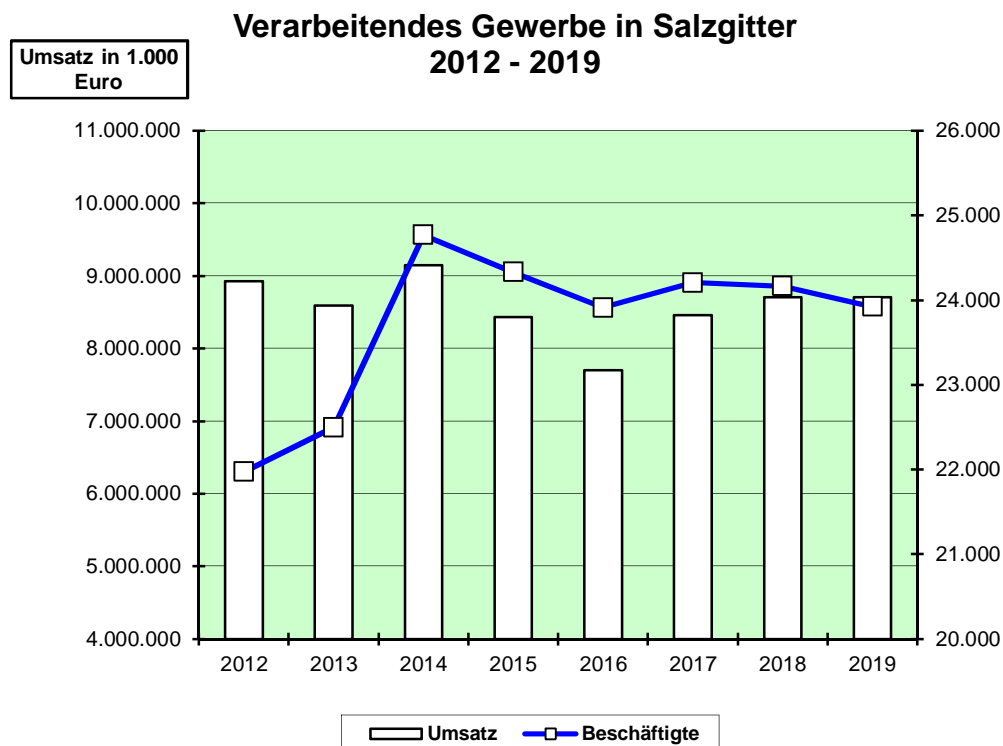

<sup>68</sup> Ergebnisse der monatlichen Erhebungen im verarbeitenden Gewerbe einschl. Bergbau (ohne Baugewerbe), die alle produzierenden Betriebe von Unternehmen mit im allg. 20 und mehr Beschäftigten erfasst, einschl. der Handwerksbetriebe.

### 9.4.2 Verarbeitendes Gewerbe einschl. Bergbau in Salzgitter 2019 nach Monaten<sup>69</sup>

Quelle: Landesamt für Statistik Niedersachsen

Monat	Be- triebe	Tätige Personen	Geleistete Arbeits- stunden	Bruttolohn- und -gehaltssumme 1)	Umsatz 2)			
					insgesamt	darunter Ausland	Umsatz aus Eigenerzeugung	
							insgesamt	darunter Ausland
Anzahl		1.000		1.000 €				
Januar	29	23.360	2.832	100.475	711.253	223.036	648.056	204.244
Februar	31	23.470	2.621	100.285	755.818	271.560	660.280	213.092
März	31	23.149	2.746	100.112	738.732	248.924	667.189	222.972
April	31	23.378	2.635	105.466	697.530	273.862	610.115	205.795
Mai	31	23.318	2.752	134.926	771.683	240.707	703.955	205.221
Juni	31	23.241	2.615	110.571	727.465	228.081	665.170	201.247
Juli	31	23.178	2.384	112.150	724.107	220.937	666.098	181.432
August	31	23.149	2.580	111.831	699.472	210.972	641.139	171.263
September	31	23.396	2.658	105.695	797.781	271.438	733.084	225.594
Oktober	31	23.297	2.565	104.884	648.976	199.004	619.036	185.948
November	30	23.073	2.671	144.916	818.564	237.672	758.337	206.501
Dezember	30	23.121	2.047	102.554	520.308	168.784	476.235	150.264

- 1) als Bruttolohn- u. Gehaltssumme gilt die Summe d. Bruttozüge ohne Arbeitsgeberanteil zur Sozialversicherung
- 2) ohne Umsatzsteuer

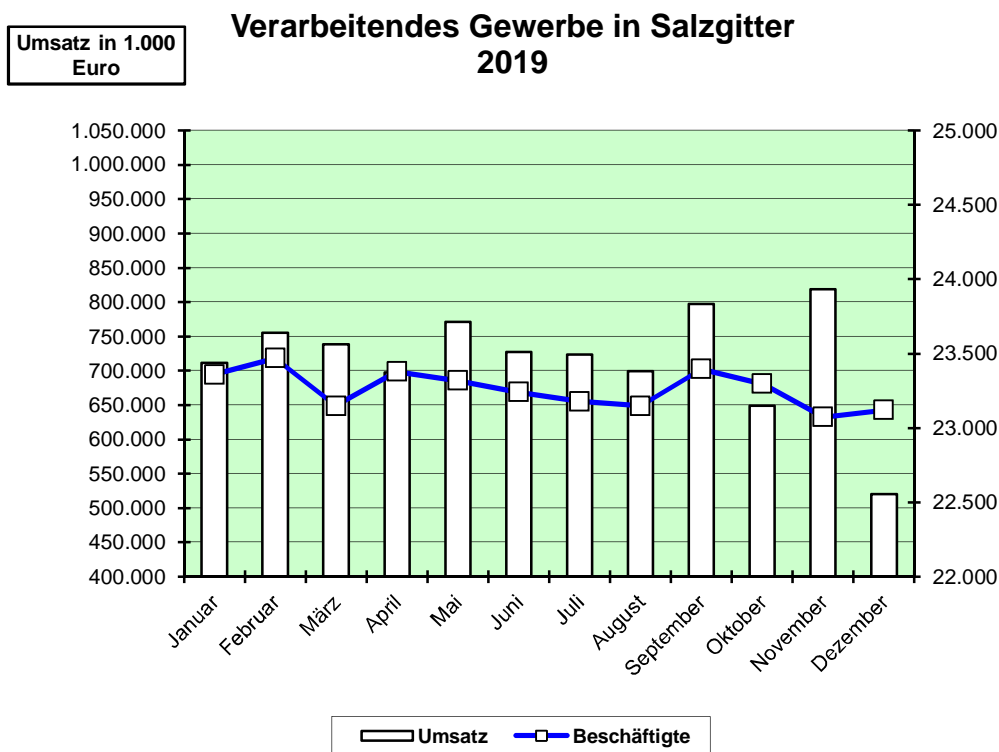

<sup>69</sup> Ergebnisse der monatlichen Erhebungen im verarbeitenden Gewerbe einschl. Bergbau (ohne Baugewerbe), die alle produzierenden Betriebe von Unternehmen mit im allg. 50 und mehr Beschäftigten erfasst, einschl. der Handwerksbetriebe.

### 9.4.3 Betriebe, tätige Personen und Umsatz im Verarbeitenden Gewerbe einschl. Bergbau in Salzgitter 2019<sup>70</sup> / nach Beschäftigtengrößenklassen

Quelle: Landesamt für Statistik Niedersachsen

Jahr	Betriebe / tätige Personen / Umsatz im Sep.	Betriebe mit ... tätigen Personen						Gesamt
		1-49	50-99	100-249	250-499	500-999	1.000 u.m.	
<b>2018</b>	Betriebe	19	10	14	-	2	5	50
	Ende Sep. in %	38,0%	20,0%	28,0%	0,0%	4,0%	10,0%	100%
	tätige Personen 1)	521	641	2.097	.	.	.	24.166
	Ende Sep. in %	2,2%	2,7%	8,7%	.	.	.	100%
	Jahresumsatz in 1.000 €	114.084	219.856	1.290.245	.	.	.	8.710.684
	in % von Gesamt	1,3%	2,5%	14,8%	.	.	.	100%
<b>2019</b>	Betriebe	20	9	14	-	2	5	50
	Ende Sep. in %	40,0%	18,0%	28,0%	0,0%	4,0%	10,0%	100%
	tätige Personen 1)	569	584	2.124	.	.	.	23.925
	Ende Sep. in %	2,4%	2,4%	8,9%	.	.	.	100%
	Jahresumsatz in 1.000 €	116.199	229.447	1.422.853	.	.	.	8.708.386
	in % von Gesamt	1,3%	2,6%	16,3%	.	.	.	100%

1) alle tätigen Personen, einschl. der tätigen Inhaber und mithelfender Familienangehörigen, ohne Heimarbeiter.

<sup>70</sup>Ergebnisse der monatlichen Erhebungen im verarbeitenden Gewerbe einschl. Bergbau (ohne Baugewerbe), die alle produzierenden Betriebe von Unternehmen mit im allg. **20** und mehr Beschäftigten erfasst, einschl. der Handwerksbetriebe.



## 9.5 Verbraucherpreisindex für Deutschland

### 9.5.1 Verbraucherpreisindex nach Jahren von 2003 bis 2019<sup>71</sup>

Quelle: Statistisches Bundesamt Wiesbaden

Jahr	Gesamtindex	Nahrungsmittel und alkoholfreie Getränke	Alkoholische Getränke, Tabakwaren	Bekleidung und Schuhe	Wohnungsmiete, Wasser, Gas u. andere Brennstoffe	Einrichtungsgegenstände u. ä. für den Haushalt sowie deren Instandsetzung	Gesundheitspflege	Verkehr	Nachrichtenübermittlung	Freizeit, Unterhaltung und Kultur	Bildungswesen	Beherbungs- und Gaststättenleistungen	Andere Waren und Dienstleistungen
		Abt. 1	Abt. 2	Abt. 3	Abt. 4	Abt. 5	Abt. 6	Abt. 7	Abt. 8	Abt. 9	Abt. 10	Abt. 11	Abt. 12
2003	83,5	79,6	67,4	94,0	80,6	93,4	76,1	79,5	128,7	92,7	77,3	81,1	83,8
2004	84,9	79,3	72,0	93,3	81,8	93,2	90,7	81,4	127,6	91,9	79,8	81,7	85,0
2005	86,2	79,4	78,2	91,6	84,1	92,9	92,3	84,7	125,3	90,9	81,4	81,8	85,6
2006	87,6	81,0	80,4	91,1	86,6	92,7	92,7	87,2	120,3	90,4	82,7	82,8	86,8
2007	89,6	84,1	83,1	92,3	88,3	93,8	93,9	90,5	119,0	90,7	103,0	85,1	89,0
2008	91,9	89,2	84,7	92,9	91,3	95,2	95,5	93,5	115,0	90,7	111,8	87,0	90,6
2009	92,2	88,0	87,0	94,2	91,7	96,8	96,4	91,7	112,4	92,2	107,2	88,9	92,0
2010	93,2	89,1	88,4	94,9	92,6	96,9	97,2	94,8	109,9	92,0	107,6	89,9	93,2
2011	95,2	91,6	89,9	96,0	95,4	97,3	97,9	99,1	106,1	91,7	107,1	91,3	94,7
2012	97,1	94,7	92,6	98,0	97,6	98,0	100,3	102,1	104,2	92,5	101,1	93,1	95,6
2013	98,5	98,3	94,6	99,1	99,5	98,9	96,5	102,0	102,7	94,8	102,3	95,3	97,2
2014	99,5	99,4	97,4	100,1	100,4	99,3	98,5	101,7	101,4	96,1	100,2	97,3	98,9
2015	100,0	100,0	100,0	100,0	100,0	100,0	100,0	100,0	100,0	100,0	100,0	100,0	100,0
2016	100,5	100,8	102,2	100,8	100,0	100,6	101,1	99,1	98,8	100,7	101,9	102,2	102,2
2017	102,0	103,6	104,7	101,4	101,2	101,1	102,5	101,9	97,6	102,1	102,7	104,4	102,4
2018	103,8	106,0	108,0	101,7	103,0	101,8	103,4	105,2	96,6	103,4	103,6	106,7	103,6
2019	105,3	107,2	110,7	103,1	104,9	102,6	104,5	106,5	95,9	104,0	103,3	109,4	105,9

Verbraucherpreisindex für Deutschland  
2003 - 2019

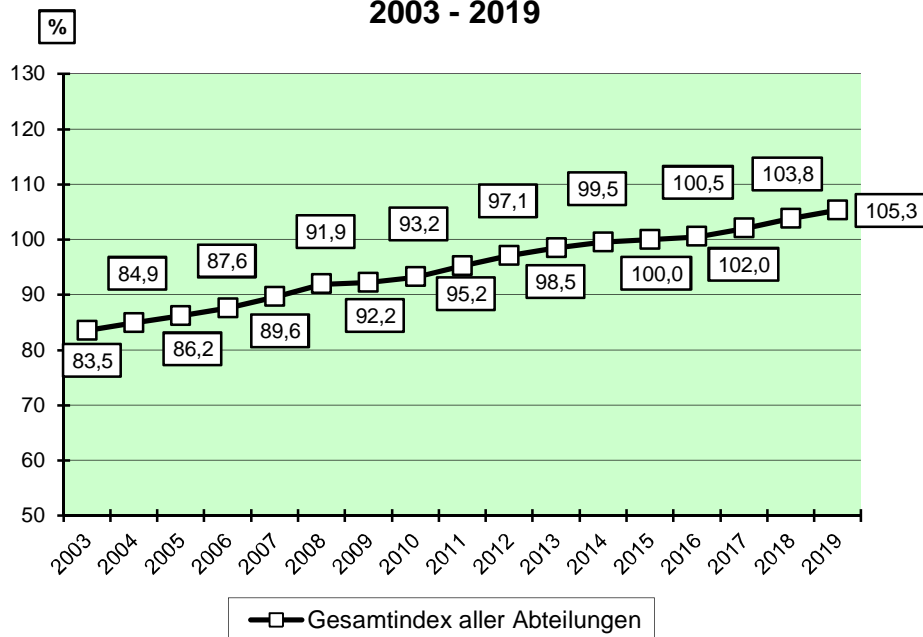

<sup>71</sup> Basisjahr 2015 = 100

## 9.5.2 Verbraucherpreisindex nach Monaten im Jahr 2019<sup>72</sup>

Quelle: Statistisches Bundesamt Wiesbaden

Monat	Gesamtindex	Nahrungsmittel und alkoholfreie Getränke	Alkoholische Getränke, Tabakwaren	Bekleidung und Schuhe	Wohnungsmiete, Wasser, Strom, Gas u. andere Brennstoffe	Einrichtungsgegenstände u. ä. für den Haushalt sowie deren Instandsetzung	Gesundheitspflege	Verkehr	Nachrichtenübermittlung	Freizeit, Unterhaltung und Kultur	Bildungswesen	Beherbergungs- und Gaststättenleistungen	Andere Waren und Dienstleistungen
		Abt. 1	Abt. 2	Abt. 3	Abt. 4	Abt. 5	Abt. 6	Abt. 7	Abt. 8	Abt. 9	Abt. 10	Abt. 11	Abt. 12
<b>Jan</b>	103,4	106,6	108,9	98,0	104,1	102,2	103,9	104,4	96,2	96,8	104,4	107,6	104,8
<b>Feb</b>	103,8	107,2	109,0	99,9	104,3	102,2	104,1	104,5	96,3	98,6	104,4	107,9	105,1
<b>Mrz</b>	104,2	106,6	109,7	102,8	104,4	102,1	104,4	105,1	96,2	100,1	104,6	108,2	105,0
<b>Apr</b>	105,2	106,6	110,5	105,3	104,7	102,5	104,5	106,9	96,1	103,6	104,8	108,8	105,3
<b>Mai</b>	105,4	107,1	110,9	104,7	104,9	102,5	104,4	108,0	95,7	103,1	104,6	109,5	105,8
<b>Jun</b>	105,7	107,2	111,0	102,9	104,8	102,4	104,5	107,6	95,5	107,3	102,7	109,9	105,8
<b>Jul</b>	106,2	107,5	111,1	99,4	105,0	102,4	104,5	107,6	95,7	111,4	102,6	110,1	106,0
<b>Aug</b>	106,0	107,7	111,1	99,5	105,0	102,3	104,6	107,0	95,7	110,5	101,7	110,2	106,2
<b>Sep</b>	106,0	107,5	111,5	105,3	105,2	102,7	104,6	106,5	95,8	107,4	102,3	110,2	106,4
<b>Okt</b>	106,1	107,1	111,8	106,6	105,4	103,0	104,7	106,5	95,8	106,9	102,3	110,2	106,9
<b>Nov</b>	105,3	107,6	111,8	106,7	105,4	103,2	104,8	106,6	95,8	99,2	102,4	110,1	106,9
<b>Dez</b>	105,8	108,1	111,5	105,6	105,5	103,4	104,8	106,9	95,8	103,4	102,3	110,2	106,8

**Verbraucherpreisindex für Deutschland  
2019 / nach Monaten**

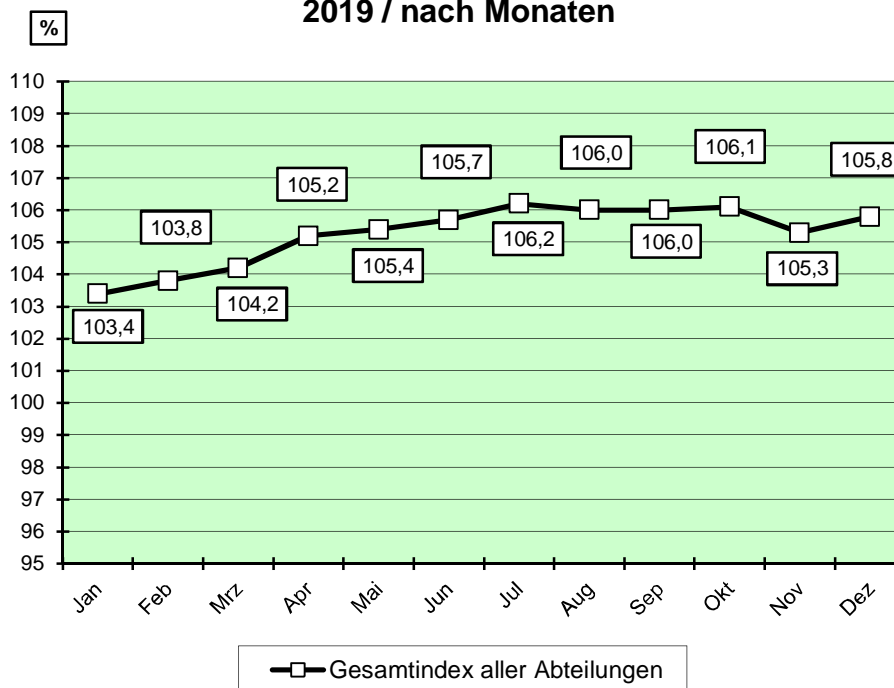

<sup>72</sup> Basisjahr 2015 = 100

## ***10 Verkehr***

### 10.1 Bestand an Kraftfahrzeugen in Salzgitter 2005 bis 2020<sup>73</sup>

Quelle: Kraffahrt-Bundesamt Flensburg

Stand	Kraftfahrzeuge						Kraftfahrzeuganhänger
	Insgesamt	Krafträder	Personenkraftwagen			Nutzfahrzeuge	
			insgesamt	privat	gewerblich		
01.01.2005	64.339	4.309	56.310	.	.	3.720	4.744
01.01.2006	63.775	4.338	56.183	53.265	2.918	3.262	4.932
01.01.2007	64.181	4.418	56.602	53.688	2.914	3.246	5.107
01.01.2008	56.557	4.072	49.458	46.827	2.631	3.027	5.096
01.01.2009	55.941	4.136	48.854	46.253	2.601	2.951	5.081
01.01.2010	55.896	4.242	48.734	46.204	2.530	2.920	5.195
01.01.2011	56.237	4.273	49.004	46.448	2.556	2.960	5.316
01.01.2012	56.950	4.253	49.656	47.055	2.601	3.041	5.501
01.01.2013	57.600	4.263	50.256	47.602	2.654	3.081	5.699
01.01.2014	57.914	4.250	50.509	47.941	2.568	3.155	5.817
01.01.2015	58.677	4.306	51.057	48.457	2.600	3.314	6.080
01.01.2016	59.709	4.287	51.994	49.360	2.634	3.428	6.365
01.01.2017	60.876	4.288	53.037	50.331	2.706	3.551	6.651
01.01.2018	61.911	4.255	53.957	50.586	3.371	3.699	6.941
01.01.2019	63.061	4.265	54.951	51.531	3.420	3.845	7.173
01.01.2020	64.071	4.240	55.793	52.313	3.480	4.038	7.520

Quelle: Kraffahrt-Bundesamt Flensburg

**Kraftfahrzeuge in Salzgitter  
2005 bis 2020 / Stand: 01.01.**

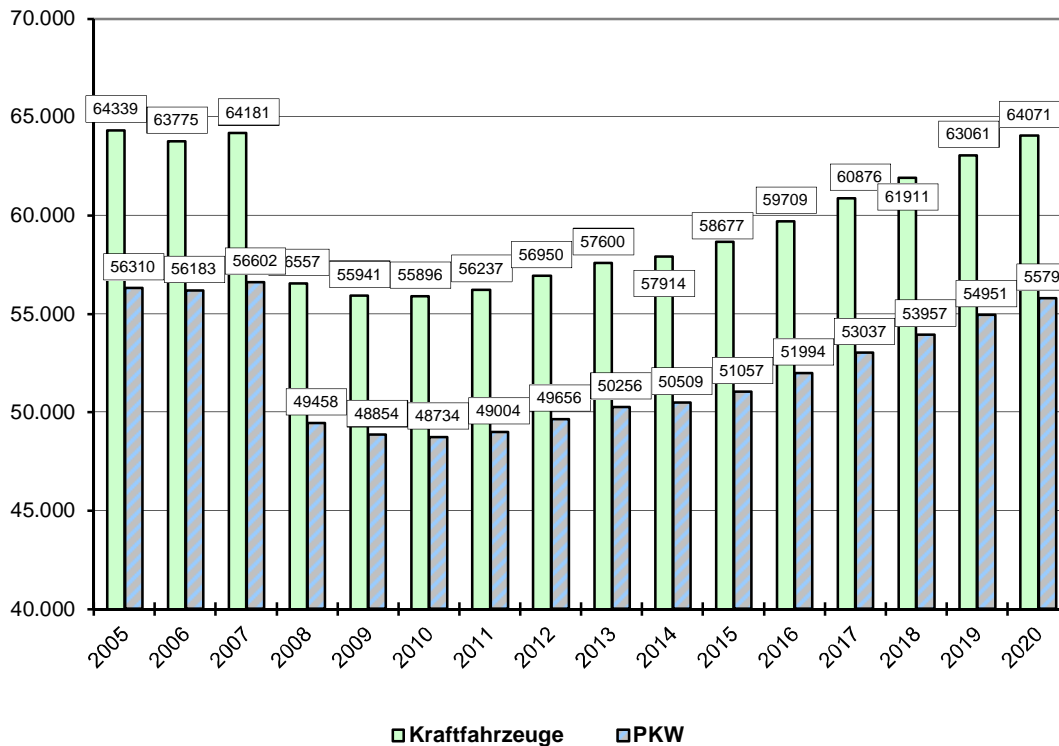

<sup>73</sup> Durch die Harmonisierung der Fz.-Papiere werden Fahrzeuge mit besonderer Zweckbestimmung (Wohnmobile, Krankenwagen u. a.) ab dem 01.01.2006 den PKW zugeordnet. Ab 2008 befinden sich stillgelegte Fahrzeuge nicht mehr in den Bestandswerten.

## 10.2 Bestand an Kraftfahrzeugen nach dem Wohnsitz des Fahrzeughalters in Salzgitter nach Stadtteilen (Stand 01.01.2020)

Quelle: Kraftfahrt-Bundesamt Flensburg

Stadtteil	Kraftfahrzeuge						Kraftfahrzeuganhänger
	Insgesamt	Krafträder	Personenkraftwagen			Nutzfahrzeuge	
			insgesamt	privat	gewerblich		
SZ-Bad	11.971	780	10.635	10.070	565	556	1.201
Barum	593	51	504	473	31	38	119
Beddingen	575	25	445	273	172	105	76
Beinum	399	43	323	321	2	33	75
Bleckenstedt	489	45	395	382	13	49	102
Bruchmachersen	563	44	488	478	10	31	89
Calbecht	253	29	196	190	6	28	53
Drütte	694	18	424	256	168	252	404
Engelstedt	898	52	660	524	136	186	146
Engerode	201	22	163	149	14	16	37
Flachstöckheim	815	96	671	666	5	48	135
Gebhardshagen	4.371	372	3.884	3.820	64	115	478
Gitter	660	44	502	453	49	114	183
Groß Mahner	478	49	388	379	9	41	75
Hallendorf	969	52	866	808	58	51	143
Heerte	814	85	666	642	24	63	149
Hohenrode	163	15	137	128	9	11	37
Immendorf	405	41	292	265	27	72	140
Lebenstedt	21.916	1.063	19.782	18.676	1.106	1.071	1.514
Lesse	932	84	765	756	9	83	161
Lichtenberg	2.564	213	2.257	2.134	123	94	287
Lobmachersen	676	68	555	554	1	53	177
Ohlendorf	437	64	336	332	4	37	96
Osterlinde	392	41	303	298	5	48	80
Reppner	506	47	429	428	1	30	83
Ringelheim	1.413	95	1.223	1.139	84	95	183
Salder	1.241	96	1.063	934	129	82	216
Thiede	6.733	496	5.946	5.772	174	291	731
Watenstedt	849	15	627	177	450	207	106
Sauingen	408	48	313	305	8	47	108
Üfingen	653	47	542	531	11	64	118
ohne Zuordnung	40	-	13	-	13	27	18
<b>Stadt Salzgitter</b>	<b>64.071</b>	<b>4.240</b>	<b>55.793</b>	<b>52.313</b>	<b>3.480</b>	<b>4.038</b>	<b>7.520</b>

## 10.3 Bestand an Kraftfahrzeugen nach dem Wohnsitz des Fahrzeughalters in Salzgitter nach Statistischen Bezirken (Stand 01.01.2020) / Teil 1

Quelle: Kraftfahrt-Bundesamt Flensburg

Nr. Stat. Bezirk	Stadtteil	Statistischer Bezirk	Kraftfahrzeuge					Nutzfahrzeuge	Kraftfahrzeuganhänger
			Insgesamt	Krafträder	Personenkraftwagen				
		insgesamt			privat	gewerblich			
010	SZ-Bad	Wald- und Talsiedlung	1.079	120	938	927	11	21	167
011	SZ-Bad	Beamten und Bismarcksiedlung	579	50	520	515	5	9	78
012	SZ-Bad	Ostsiedlung	739	24	658	648	10	57	50
013	SZ-Bad	Fuchsberg	313	14	175	100	75	124	119
014	SZ-Bad	Westsiedlung	1.000	61	917	896	21	22	51
015	SZ-Bad	Kniestedt	473	28	419	332	87	26	46
016	SZ-Bad	Gittertor	432	29	309	249	60	94	107
017	SZ-Bad	Altstadt	899	54	795	679	116	50	73
018	SZ-Bad	S.M.A.G. Siedlung	1.120	81	1.005	977	28	34	106
019	SZ-Bad	Südsiedlung	1.287	87	1.176	1.161	15	24	107
020	SZ-Bad	Hasenspring	1.329	102	1.204	1.193	11	23	90
021	SZ-Bad	Salgenteich	2.721	130	2.519	2.393	126	72	207
010-214	SZ-Bad		11.971	780	10.635	10.070	565	556	1.201
026	Barum		593	51	504	473	31	38	119
027	Beddingen		575	25	445	273	172	105	76
028	Beinum		399	43	323	321	2	33	75
029	Bleckenstedt		489	45	395	382	13	49	102
030	Bruchmachtersen		563	44	488	478	10	31	89
031	Calbecht		253	29	196	190	6	28	53
032	Drütte		694	18	424	256	168	252	404
033	Engelstedt		898	52	660	524	136	186	146
034	Engerode		201	22	163	149	14	16	37
035	Flachstöckheim		815	96	671	666	5	48	135
036	Gebhardshagen	Ortsmitte	826	54	728	713	15	44	132
037	Gebhardshagen	Altsiedlung	1.037	96	914	902	12	27	88
038	Gebhardshagen	Burgw all	406	27	373	371	2	6	37
039	Gebhardshagen	Sternw all	299	19	272	267	5	8	26
040	Gebhardshagen	Dorfrand Ost	604	56	543	523	20	5	75
041	Gebhardshagen	Saldersches Feld	1.199	120	1.054	1.044	10	25	120
036-041	Gebhardshagen		4.371	372	3.884	3.820	64	115	478
043	Gitter		660	44	502	453	49	114	183
044	Groß Mahner		478	49	388	379	9	41	75
045	Hallendorf		969	52	866	808	58	51	143
046	Heerte		814	85	666	642	24	63	149
047	Hohenrode		163	15	137	128	9	11	37
048	Immendorf		405	41	292	265	27	72	140
050	Lebenstedt	Abschnitt I	466	33	422	412	10	11	24
051	Lebenstedt	Abschnitt II	1.513	85	1.383	1.341	42	45	134
052	Lebenstedt	Abschnitt III	1.514	95	1.123	946	177	296	216
053	Lebenstedt	Abschnitt IV	1.152	41	932	619	313	179	130
054	Lebenstedt	Abschnitt V	1.586	91	1.467	1.430	37	28	113
055	Lebenstedt	Abschnitt VI	1.021	40	953	932	21	28	65
056	Lebenstedt	Abschnitt VII	1.346	56	1.262	1.245	17	28	60
057	Lebenstedt	Abschnitt VIII	1.285	57	1.209	1.204	5	19	58
058	Lebenstedt	Abschnitt IX	739	53	670	667	3	16	50
059	Lebenstedt	Abschnitt X	1.459	70	1.377	1.354	23	12	60
	<b>Stadt Salzgitter</b>		<b>64.071</b>	<b>4.240</b>	<b>55.793</b>	<b>52.313</b>	<b>3.480</b>	<b>4.038</b>	<b>7.520</b>

## 10.4 Bestand an Kraftfahrzeugen nach dem Wohnsitz des Fahrzeughalters in Salzgitter nach Statistischen Bezirken (Stand 01.01.2020) / Teil 2

Quelle: Kraftfahrt-Bundesamt Flensburg

Nr. Stat. Bezirk	Stadtteil	Statistischer Bezirk	Kraftfahrzeuge					Nutzfahrzeuge	Kraftfahrzeuganhänger
			Insgesamt	Kraft-räder	Personenkraftwagen				
		insgesamt			privat	gewerblich			
060	Lebenstedt	Alt	860	38	767	645	122	55	73
061	Lebenstedt	Krähenriede	2.790	166	2.584	2.570	14	40	156
062	Lebenstedt	Fredenber	5.505	228	5.160	5.035	125	117	327
063	Lebenstedt	City	680	10	473	276	197	197	48
050-065	Lebenstedt		21.916	1.063	19.782	18.676	1.106	1.071	1.514
070	Lesse		932	84	765	756	9	83	161
071	Lichtenberg		2.564	213	2.257	2.134	123	94	287
072	Lobmachersen		676	68	555	554	1	53	177
073	Ohlendorf		437	64	336	332	4	37	96
074	Osterlinde		392	41	303	298	5	48	80
075	Reppner		506	47	429	428	1	30	83
076	Ringelheim		1.413	95	1.223	1.139	84	95	183
077	Salder		1.241	96	1.063	934	129	82	216
078	Thiede	Steterburg	1.302	69	1.163	1.116	47	70	104
079	Thiede	Hagenkamp	1.556	144	1.383	1.352	31	29	149
080	Thiede	Altsteterburg	982	75	866	840	26	41	132
081	Thiede	Alt	2.014	137	1.812	1.761	51	65	185
082	Thiede	Süd	879	71	722	703	19	86	161
078-082	Thiede		6.733	496	5.946	5.772	174	291	731
085	Watenstedt		849	15	627	177	450	207	106
090	Sauingen		408	48	313	305	8	47	108
091	Üfingen		653	47	542	531	11	64	118
099	ohne Zuordnung		40	-	13	-	13	27	18
<b>Stadt Salzgitter</b>			<b>64.071</b>	<b>4.240</b>	<b>55.793</b>	<b>52.313</b>	<b>3.480</b>	<b>4.038</b>	<b>7.520</b>

## 10.5 Straßenverkehrsunfälle in Salzgitter 2009 bis 2019 nach Anzahl der Verkehrsunfälle

Quelle: Landesamt für Statistik Niedersachsen

Jahr	Anzahl der Verkehrsunfälle					
	insgesamt	mit Getöteten	mit Schwerverletzten	mit Leichtverletzten	mit schwerem Sachschaden i. e. S.	mit Sachschaden unter Alkoholeinfluss
2009	516	3	90	321	79	23
2010	472	6	58	302	83	23
2011	515	7	73	340	73	22
2012	479	5	73	307	75	19
2013	411	5	61	263	61	21
2014	457	3	115	407	69	18
2015	464	5	83	407	72	24
2016	458	4	59	295	73	27
2017	471	4	64	316	59	28
2018	496	4	73	329	68	22
2019	468	0	60	315	73	20

## 10.6 Straßenverkehrsunfälle in Salzgitter 2009 bis 2019 nach Anzahl der verunglückten Personen

Quelle: Landesamt für Statistik Niedersachsen

Jahr	Anzahl der Verkehrsunfälle				Verunglückte Personen			
	insgesamt	mit Personenschaden	mit schwerem Sachschaden	sonstiger Alkoholfall	insgesamt	Getötete	Schwer verletzte	Leichtverletzte
2009	516	414	79	23	553	3	91	459
2010	472	366	83	23	459	6	61	392
2011	515	420	73	22	566	9	83	474
2012	479	385	75	19	493	6	88	399
2013	411	329	61	21	446	5	72	369
2014	457	370	69	18	525	3	115	407
2015	464	368	72	24	495	5	83	407
2016	458	358	73	27	489	7	71	411
2017	471	384	59	28	548	4	75	469
2018	496	406	68	22	560	4	80	476
2019	468	375	73	20	521	-	68	453

**Straßenverkehrsunfälle in Salzgitter  
2009 bis 2019  
- Schwerverletzte Personen -**

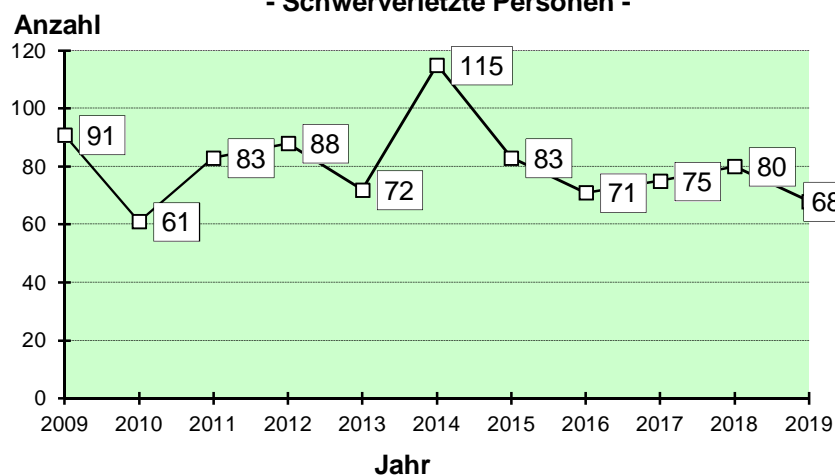

**Straßenverkehrsunfälle in Salzgitter  
2009 bis 2019  
- Getötete Personen -**

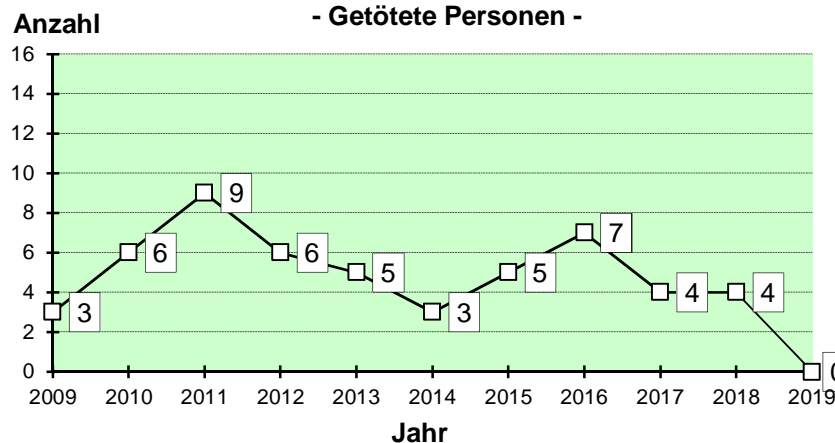



## 10.7 Gesamtreiseverkehr in Salzgitter 1998 bis 2019

Quelle: Landesamt für Statistik Niedersachsen

Jahr 1)	Betriebe ins- gesamt	Ange- botene Betten 2)	Betten- tage	Ankünfte				Übernachtungen				durchschnittliche ...	
				ins- gesamt	Ver- ände- rung zum Vorjahr	darunter Ausländer		ins- gesamt	Ver- ände- rung zum Vorjahr	darunter Ausländer		Aufent- halts- dauer in Tagen 3)	Betten- aus- lastung in % 4)
						ins- gesamt	v.H. ges.			ins- gesamt	v.H. ges.		
1998	21	1.346	490.409	37.081	-9,8	4.388	11,8	110.645	-21,2	25.355	22,9	3,0	22,6
1999	21	1.225	446.619	34.225	-7,7	3.434	10,0	105.004	-5,1	20.582	19,6	3,1	23,5
2000	21	1.256	458.704	39.990	16,8	4.515	11,3	111.306	6,0	21.954	19,7	2,8	24,3
2001	22	1.294	471.967	44.563	11,4	5.802	13,0	135.733	21,9	36.319	26,8	3,0	28,8
2002	21	891	307.046	38.584	-13,4	3.901	10,1	84.471	-37,8	14.406	17,1	2,2	27,5
2003	21	890	281.095	36.732	-4,8	3.154	8,6	71.202	-15,7	7.258	10,2	1,9	25,3
2004	19	790	262.771	38.570	5,0	3.327	8,6	76.898	8,0	7.441	9,7	2,0	29,3
2005	24	795	288.200	41.016	6,3	3.610	8,8	83.910	9,1	9.186	10,9	2,0	29,1
2006	22	776	281.552	36.659	-10,6	3.705	10,1	74.844	-10,8	9.974	13,3	2,0	26,6
2007	21	766	279.693	37.635	2,7	3.663	9,7	80.469	7,5	8.492	10,6	2,1	28,8
2008	21	755	274.316	39.543	5,1	4.245	10,7	86.417	7,4	9.065	10,5	2,2	31,5
2009	27	861	312.726	40.905	3,4	3.397	8,3	105.755	22,4	11.407	10,8	2,6	33,8
2010	32	1.034	376.811	42.514	3,9	3.308	7,8	133.900	26,6	9.613	7,2	3,1	35,5
2011	31	1.055	383.375	46.481	9,3	3.692	7,9	133.263	-0,5	9.610	7,2	2,9	34,8
2012	31	1.043	380.766	45.105	-3,0	4.320	9,6	154.949	16,3	13.707	8,8	3,4	40,7
2013	30	1.074	385.043	47.370	5,0	4.682	9,9	160.969	3,9	18.943	11,8	3,4	41,8
2014	28	1.076	392.565	46.096	-2,7	5.156	11,2	135.989	-15,5	18.193	13,4	3,0	34,6
2015	36	1.242	450.797	50.214	8,9	5.764	11,5	153.601	13,0	26.122	17,0	3,1	34,1
2016	36	1.170	426.341	53.272	6,1	6.210	11,7	148.709	-3,2	17.912	12,0	2,8	34,9
2017	36	1.215	442.406	56.534	6,1	7.145	12,6	155.793	4,8	22.673	14,6	2,8	35,2
2018	36	1.221	442.345	52.451	-7,2	6.142	11,7	156.969	0,8	27.107	17,3	3,0	35,5
2019	37	1.282	463.188	51.426	-2,0	6.292	12,2	167.333	6,6	29.728	17,8	3,3	36,1

- 1) Jahresdurchschnitt (Betten, Betriebe); Jahressumme (Gästemeldungen, Übernachtungen)
- 2) in den Zahlen sind alle Betriebe enthalten (bis 2009 ohne Camping, ab 2010 mit Camping)
- 3) Übernachtungen / Gästemeldungen
- 4) (Übernachtungen / Bettentage) \* 100

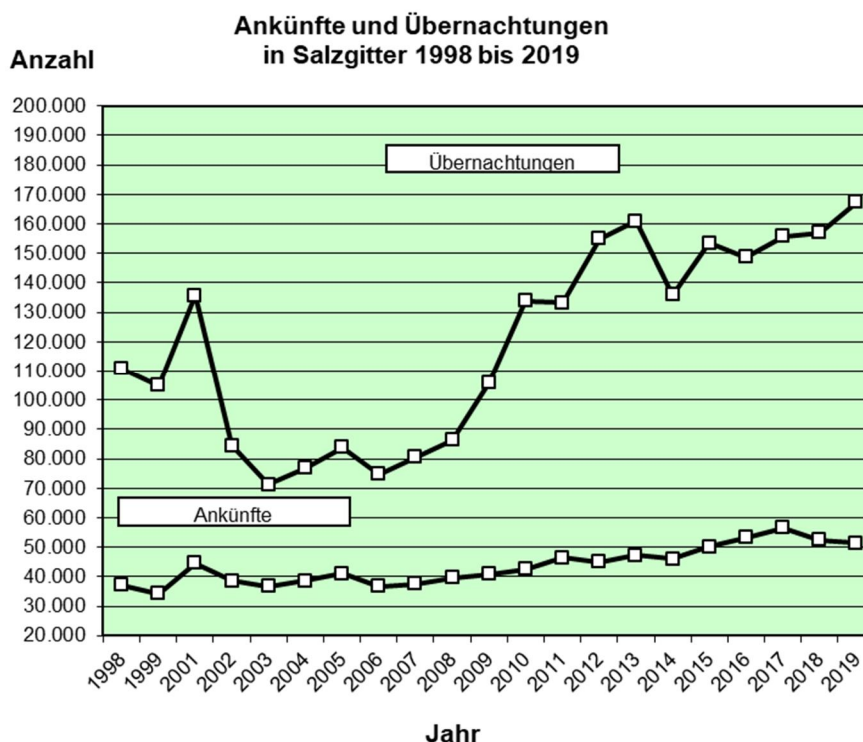

## 10.8 Beherbergung im Reiseverkehr in Salzgitter 2019 – Betriebe mit mindestens 9 Betten

Quelle: Landesamt für Statistik Niedersachsen

Wohnsitz der Gäste	Ankünfte			Übernachtungen			durchschnittliche ...	
	Anzahl	Veränderung zum Vorjahr	v.H. ges.	Anzahl	Veränderung zum Vorjahr	v.H. ges.	Aufenthaltsdauer	Auslastung der Schlafgelegenheiten
<b>Insgesamt</b>	<b>51.426</b>	<b>-2,0</b>	<b>100,0</b>	<b>167.333</b>	<b>6,6</b>	<b>100,0</b>	<b>3,3</b>	<b>36,1</b>
<b>Bundesrepublik Deutschland</b>	<b>45.134</b>	<b>-2,5</b>	<b>87,8</b>	<b>137.605</b>	<b>6,0</b>	<b>82,2</b>	<b>3,0</b>	<b>29,7</b>
<b>Ausländische Gäste insgesamt</b>	<b>6.292</b>	<b>2,4</b>	<b>12,2</b>	<b>29.728</b>	<b>9,7</b>	<b>17,8</b>	<b>4,7</b>	<b>6,4</b>
Europa	5.656	4,8	11,0	28.103	12,4	16,8	5,0	6,1
Belgien	126	5,0	0,2	287	23,2	0,2	2,3	0,1
Bulgarien	131	-3,0	0,3	1.719	-41,4	1,0	13,1	0,4
Dänemark	187	13,3	0,4	260	-0,8	0,2	1,4	0,1
Estland	9	200,0	0,0	16	433,3	0,0	1,8	-
Finnland	37	184,6	0,1	155	355,9	0,1	4,2	-
Frankreich	256	-7,9	0,5	406	-14,7	0,2	1,6	0,1
Griechenland	14	-6,7	0,0	52	116,7	0,0	3,7	-
Irland, Republik	3	-40,0	0,0	12	-14,3	0,0	4,0	-
Island	-	-100,0	-	-	-100,0	-	-	-
Italien	318	64,8	0,6	1.688	77,7	1,0	5,3	0,4
Kroatien (bis 2012 sonstige europäische)	41	-6,8	0,1	566	-6,9	0,3	13,8	0,1
Lettland	2	-	0,0	12	-	0,0	6,0	-
Litauen	11	-26,7	0,0	15	-66,7	0,0	1,4	-
Luxemburg	24	-20,0	0,0	38	-13,6	0,0	1,6	-
Malta	3	-	0,0	3	-	0,0	1,0	-
Niederlande	592	-22,3	1,2	1.181	-22,9	0,7	2,0	0,3
Norwegen	18	-50,0	0,0	23	-64,6	0,0	1,3	-
Österreich	282	-18,7	0,5	854	22,0	0,5	3,0	0,2
Polen	1.406	1,4	2,7	9.894	3,2	5,9	7,0	2,1
Portugal	33	13,8	0,1	130	165,3	0,1	3,9	-
Rumänien	224	76,4	0,4	1.576	157,9	0,9	7,0	0,3
Russland	103	-7,2	0,2	384	7,9	0,2	3,7	0,1
Schweden	146	41,7	0,3	183	13,7	0,1	1,3	-
Schweiz	307	20,9	0,6	558	31,0	0,3	1,8	0,1
Slowakische Republik	138	53,3	0,3	733	1,0	0,4	5,3	0,2
Slowenien	202	49,6	0,4	1.700	21,7	1,0	8,4	0,4
Spanien	92	-9,8	0,2	315	55,2	0,2	3,4	0,1
Tschechische Republik	257	-7,6	0,5	750	-4,3	0,4	2,9	0,2
Türkei	174	93,3	0,3	1.052	57,0	0,6	6,0	0,2
Ukraine	75	-3,8	0,1	1.406	116,0	0,8	18,7	0,3
Ungarn	131	-23,8	0,3	820	-0,8	0,5	6,3	0,2
Vereinigtes Königreich	166	-6,7	0,3	399	2,0	0,2	2,4	0,1
Zypern	-	-	-	-	-	-	-	-
Übriges Europa	148	43,7	0,3	916	273,9	0,5	6,2	0,2
Afrika	23	283,3	0,0	68	54,5	0,0	3,0	-
Republik Südafrika	8	-	0,0	29	-	0,0	3,6	-
Sonstige afrikanische Länder	15	150,0	0,0	39	-11,4	0,0	2,6	-
Asien	211	-38,3	0,4	524	-48,0	0,3	2,5	0,1
Arabische Golfstaaten	10	-9,1	0,0	71	-47,4	0,0	7,1	-
China VR, Hongkong	95	-35,8	0,2	200	-50,9	0,1	2,1	-
Indien	28	-51,7	0,1	77	-51,3	0,0	2,8	-
Israel	6	-45,5	0,0	18	-35,7	0,0	3,0	-
Japan	29	-37,0	0,1	50	-61,8	0,0	1,7	-
Südkorea	10	-54,5	0,0	30	-36,2	0,0	3,0	-
Taiwan	2	-	0,0	4	-	0,0	2,0	-
Sonstige asiatische Länder	31	-32,6	0,1	74	-26,7	0,0	2,4	-
Amerika	143	-28,9	0,3	541	-24,3	0,3	3,8	0,1
Kanada	27	-20,6	0,1	49	-69,0	0,0	1,8	-
USA	75	-44,0	0,1	164	-64,5	0,1	2,2	-
Sonstige nordamerikanische Länder	3	-	0,0	8	-	0,0	2,7	-
Mittelamerika und Karibik	5	-	0,0	17	183,3	0,0	3,4	-
Brasilien	22	120,0	0,0	287	1.410,5	0,2	13,0	0,1
Sonstige südamerikanische Länder	11	-38,9	0,0	16	-77,1	0,0	1,5	-
Australien, Ozeanien	11	10,0	0,0	33	50,0	0,0	3,0	-
Australien	5	-	0,0	10	-41,2	0,0	2,0	-
Neuseeland, Ozeanien	6	20,0	0,0	23	360,0	0,0	3,8	-
ohne Angabe	248	34,1	0,5	459	47,1	0,3	1,9	0,1

## ***11 Aufschließung, Versorgung, Verbrauch***

## 11.1 Kanalisation in Salzgitter 2008 bis 2019

Quelle: ASG Abwasserentsorgung Salzgitter

Stichtag : 31.12.

Jahr	Kanallänge in Meter			
	Insgesamt	Regenwasserkanal	Schmutzwasserkanal	Mischwasserkanal
2008	740.984	305.958	365.282	69.744
2009	740.774	306.119	365.420	69.235
2010	743.970	306.792	366.989	70.189
2011	747.123	308.790	367.900	70.433
2012	747.231	308.938	367.833	70.460
2013	748.277	309.640	368.178	70.459
2014	749.052	310.051	368.535	70.465
2015	752.046	311.155	370.266	70.622
2016	752.322	311.155	370.496	70.671
2017	754.175	312.524	370.993	70.657
2018	760.780	313.274	376.849	70.657
2019	767.843	314.748	382.438	70.657

## 11.2 Kläranlagen in Salzgitter 2008 bis 2019

Quelle: ASG Abwasserentsorgung Salzgitter

Stichtag : 31.12.

Jahr	Kläranlagen in Salzgitter		
	Angeschlossene Kanalnetze in Meter	Kapazität (Einwohnergleich- werte)	Verarbeitete Abwässer in m³
2008	422.171	190.000	9.343.635
2009	421.773	190.000	7.800.789
2010	424.537	190.000	9.231.895
2011	425.699	190.000	8.323.602
2012	425.660	190.000	7.599.898
2013	426.006	190.000	8.578.826
2014	426.372	190.000	7.583.407
2015	428.270	190.000	7.787.806
2016	428.550	190.000	7.842.814
2017	429.001	190.000	9.391.511
2018	.	.	.
2019	.	.	.

## 11.3 Länge der Straßen in Salzgitter 2019 / Baulast der Stadt nach Straßenarten

Quelle: Stadt Salzgitter; Fachdienst Tiefbau

Stichtag : 31.12.

Straßenart	2019		
	Meter	v.H.	v.H.
<b>Gesamt:</b>	<b>584.500</b>		
<b>Nach Klassen</b>			
Gemeindestraßen	377.000	64,5%	
Kreisstraßen	179.900	30,8%	
Landesstraßen	19.200	3,3%	
Bundesstraßen	8.400	1,4%	
<b>Innerorts</b>	<b>430.100</b>		<b>73,6%</b>
Hauptverkehrsstraßen	43.300	10,1%	
Sammelstraßen	77.900	18,1%	
Anliegerstraßen	308.900	71,8%	
<b>Kreisstraßen außerorts</b>	<b>154.400</b>		<b>26,4%</b>

## 11.4 Städtische Brücken 2019

### 11.4.1 Brücken Teil 1

Quelle: Stadt Salzgitter; Fachdienst Tiefbau

Bauwerk	Bauausführung	Breite zw. d. Geländern	Spannweite	Tragfähigkeit
		cm		
Fuhsebrücke in SZ-Barum ( Schützenweg )	Stahl	880	2 x 340	24
Fußgängerbrücke über die EB HE - HOL SZ-Bad	Stahl	300	1600	.
Zufahrt Zuckerfabrik / Warne	Stahlbeton	570	330	.
Voßpas / Fuchsbach	Stahlbeton	1466	200	.
Im Tale / Bach	Holz	150	250	0,5
Schwarzer Weg / Aue	Stahlbeton	450	584	.
Straßenbrücke über Bundesbahnstrecke, Kreisstr. Nr.24 SZ-Barum	Stahlbeton	1010	850	30
Kreisstraße 19 / DB-AG	Stahlbeton	950	5590	30
Straßenbrücke im Zuge der K 10 über die Werkbahn	Stahlbeton	4800	640	60
Straßenbrücke im Zuge der K 10 über die Welle	Stahlbeton	1325	430	60
Flothebrücke im Zuge der Kreisstr. Nr. 6 Lesse/Lichtenberg	Stahl	650	360	30
Humboldallee / Flohte	Stahlbeton	1050	645	60
Geh- und Radweg Kreisstr.6/Flothe	Holz	2,5	7,5	4
Gehweg / Kurt-Schumacher-Ring	Stahlbeton	220	8175	.
Brücke über den Mühlgraben in SZ-Gebhardshg. Am Teichberg	Stahlbeton	594	310	9
Brücke im Zuge der Landstr. Nr. 472 in Salzgitter-Gebhardshagen ( Vor der Burg )	Stahlbeton	1100	200	60
Geh-u.Radweg / Mühlengraben	Holz	200	400	0,5
Geh-u.Radweg / Mühlengraben	Holz	200	280	0,5

## 11.4.2 Brücken Teil 2

Quelle: Stadt Salzgitter; Fachdienst Tiefbau

Bauwerk	Bauausführung	Breite zw. d. Geländern	Spannweite	Tragfähigkeit
		cm		
Geh-u.Radweg / Mühlengraben	Holz	180	260	0,5
Geh-u.Radweg / Mühlengraben	Holz	200	280	0,5
Geh-u.Radweg / Mühlengraben	Holz	200	350	0,5
Straßenbrücke ( Gewölbe ) über Mühlgraben Kreisstr. Nr.32 SZ-Gitter	Steingewölbe	580	550	30
Straßenbrücke ( Gewölbe ) über Innerste, Kreisstr. Nr.32 SZ-Gitter	Steingewölbe	675	3 x 580	30
Ütschenweg / DB-AG	Stahlbeton	900	1257	60
Feldwegbrücke über Mühlgraben SZ-Hohenrode	Stahlträger	450	500	60
Straßenbrücke im Zuge der Landesstr. 472 ( verlängerte Feldstr. in SZ-Lebenstedt ) über die Krähenriede	Stahlbeton	1959	725	60
Geh-u.Radweg / Krähenriede	Holz	250	600	0,5
Geh-u.Radweg / Krähenriede	Stahlbeton	220	600	0,5
Fußgängerbrücke Neißestr. zum Regenrückhaltebecken KRÄ 13	Holz	250	950	.
Straßenbrücke über den Sangebach / Zum Hohen Tor	Stahlbeton	.	2000x1500	60
Straßenbrücke über den Sangebach in SZ-Lesse im Zuge der Straße Am Beeke	Stahlbeton	630	200	60
Straßenbrücke über den Sangebach in SZ-Lesse im Zuge d. Straße Im Güldenen Winkel	Stahlbeton	500	200	60
Straßenbrücke über den Sangebach in SZ-Lesse ( Im Kleinen Weg )	Stahlträger	350	120	30
Straßenbrücke über den Sangebach in SZ-Lesse ( Im Wedhofe )	.	.	2000x1500	60
Straßenbrücke über den Sangebach in SZ-Lesse ( Im Wedhofe )	.	.	2000x1500	60
Straßenbrücke über Oelber-Bach, Kreisstr. Nr.1 Oelber a.w. Wege	Stahlbeton	800	180	45
Straßenbrücke über den Calbechter Bach im Zuge der B 248 in SZ-Lobmachersen	Stahlbeton	1685	240	60

### 11.4.3 Brücken Teil 3

Quelle: Stadt Salzgitter; Fachdienst Tiefbau

Bauwerk	Bauausführung	Breite zw. d. Geländern	Spannweite	Tragfähigkeit
		cm		t
Brücke über die Fuhse in SZ-Lobmachersen (Kreisstr.Nr.21)	Stahlbeton	600	260	60
Fußgängerbrücke über die Fuhse Dohrenwinkel SZ-Lobmachersen	Stahlbeton	160	640	0,5
Fußgängerbrücke über Calbechter Bach Kreuzstraße SZ-Lobmachersen	Holz	200	750	0,5
Brücke über die alte Fuhse in SZ-Lobmachersen (Kreisstr.Nr.21)	Stahlbeton	500	200	60
Fußgängerbrücke über die Fuhse am Spring SZ-Lobmachersen	Holz	150	350	0,5
Fußgängerbrücke über die Fuhse Schwemmhorn SZ-Lobmachersen	Holz	200	450	0,5
Straßenbrücke über die Straße Am neuen Friedhof im Zuge der Industrie-Str. Mitte K 30	Spannbeton	2150	1710	60
Straßenbrücke über die Salzgitter-Eisenbahn im Zuge der Industrie-Str. Mitte K 30	Stahlbeton	2850	610	60
Straßenbrücke über die Salzgitter-Eisenbahn im Zuge der Auffahrtsrampe zur Industrie-Str. Mitte K 30	Stahlbeton	1150	610	60
Straßenbrücke über die K 20 im Zuge der Industriestraße-Mitte K 30	Spannbeton	2500	1210/1833/1355	60
Straßenbrücke über die Gleise der VPS im Zuge der Industrie-Str. Mitte K 30	Spannbeton	1.006 /1.330	1367/1628/Var.Feld/1366/854	45/60
Straßenbrücke über die K 12 im Zuge der Industrie-Str. Mitte K 30	Stahlbeton	2150	1100/1343/1100	60
Straßenbrücke über die K 30 im Zuge der Nord-Süd Straße	Stahlbeton	900	5217	60
Straßenbrücke über die K 40 im Zuge der Nord - Süd Straße	Stahlbeton	1100	4400	60
Straßenbrücke im Zuge der Nord-Süd-Straße (verlängerte Hallendorfer Str. in Höhe des Lebenstedter Friedhofes)	Spannbeton	2250	2458	60
Überführungsbauwerk im Zuge Hallendorfer Str. in SZ-Lebenstedt in Höhe des Bahnhofs	Stahlbeton	1600	1750	45
Straßenbrücke über der Werksbahn im Zuge der VW-Straße zw. der Landstr. Nr.618 unter der Kreisstr. Nr.16	Stahlbeton	3900	1000	60
Straßenbrücke über die K 16 im Zuge der Industrie-Str. Nord	Spannbeton	3450	3500	60
Industriestraße Nord / VPS Gleis	Stahlbeton	2225	713	60

## 11.4.4 Brücken Teil 4

Quelle: Stadt Salzgitter; Fachdienst Tiefbau

Bauwerk	Bauausführung	Breite zw. d. Geländern	Spannweite	Tragfähigkeit
		cm		
Straßenbrücke über den Stichkanal im Zuge der Industrie-Str. Nord	Stahlbogenbrücke	2015	10320	60
Rohrdurchlaß der Aue im Zuge der Industrie-Str. Nord	Betonrohre	.	296	60
Straßenbrücke über Kreisstraße 12 im Zuge der Industrie-Str. Nord	Stahlbeton	2050	3718	60
Industriestraße Nord / Kreisstraße 36	Spannbeton	1700	2100	60
Kreisstraße 14 / BAB 39	Stahl + Beton	650	4661	60
Kreisstraße 39 7 VPs Gleis	Stahlbeton	3475	819	60
Nord-Süd-Straße / Geh- und Radweg	Stahlbeton	3175	445	60
Nord-Süd-Straße / Gleis DB - AG und VPS	Stahlbeton	950	5531	60
Straßenbrücke im Zuge der Nord-Süd-Str. über die DB und Werkbahn ( SZ-Bad )	Plattenbalken ü. 3 Felder	1625	7160	60
Straßenbrücke im Zuge der Nord-Süd-Str. über die B 248	Plattenbalken ü. 3 Felder	1625	6300	60
Nord-Süd-Straße / WI Fuhse	Stahlbeton	2000	2836	60
Kattowitzer Straße / Ehem. Bahntrasse	Spannbeton	2600	634	60
Kattowitzer Straße / Ehem. Bahntrasse	Spannbeton	21600	730	60
Straßenbrücke über die Fuhse im Zuge der Theodor-Heuss-Str. SZ-Lebenstedt	Spannbeton	1048	1800	60
Straßenbrücke über die Kreisstr. Nr.9 im Zuge der Theodor-Heuss-Str. SZ-Lebenstedt	Spannbeton	1048	1365	60
Wallmodener Str./Innerste	Stahlbeton	8,2	2883	24
Haverlahstr./ DB - Gleis	Spannbeton	11,5	2700/2000/2700	60/30
Wittmerweg/ DB-Gleis	Stahlbeton	2,1	9685	.
Historische Torgang (Gutshof)	Holz	.	.	.



## 11.4.5 Brücken Teil 5

Quelle: Stadt Salzgitter; Fachdienst Tiefbau

Bauwerk	Bauausführung	Breite zw. d. Geländern	Spannweite	Tragfähigkeit
		cm		
Geh- und Radweg / WL Fuhse	Spannbeton	350	1838	12
Geh- und Radweg / WL Fuhse	Spannbeton	750	1838	30
Geh- und Radweg / WL Fuhse	Spannbeton	350	1838	12
Geh- und Radweg / WL Fuhse	Spannbeton	350	1838	12
PYLON-Brücke am Salzgittersee	Stahlhängebrücke	770	5030	60
Geh- und Radweg / WL Fuhse	Spannbeton	350	1838	12
Geh- und Radweg / WL Flohte	Spannbeton	300	1232	12
Geh- und Radweg / WL Fuhse	Stahlbeton	245	1860	.
Geh- und Radweg / Salzgitter See	Stahlbeton	245	1860	.
Brücke über die Fuhse im Zuge des Rad- und Fußweges Lebenstedt/Bruchmachersen	Stahlbeton	800	625	30
Fußgängerbrücke im Zuge des Fußweges SZ-Lebenstedt/Bruchmachersen	Stahlbeton	200	1675	0,5
Fuhsebrücke im Zuge der Kreisstr. Nr. 8 Lebenstedt/Reppner	Stahlbeton	2285	1800	60
Brücke (Tunnel) für Fußgänger u. Radfahrer SZ-Lebenst., Humboldtallee	Stahlbeton-Rahmenbrücke	2400	640	60
Geh- und Radweg / WL Schölke	Stahlbeton	235	510	.
Geh- und Radweg / WL Schölke	Stahlbeton	240	580	.
Geh- und Radweg / WL Schölke	Holz	370	550	4
Geh- und Radweg / WL Schölke	Holz	300	550	4
Geh- und Radweg / WL Schölke	Holz	350	600	.
Geh- und Radweg / WL Schölke	Stahlbeton	600	756	30

## 11.4.6 Brücken Teil 6

Quelle: Stadt Salzgitter; Fachdienst Tiefbau

Bauwerk	Bauausführung	Breite zw. d. Geländern	Spannweite	Tragfähigkeit
		cm		
Dammstraße / WL Fuhse	Stahlbeton	842	714	30
Geh-u.Radweg Fuhsering/ WL Fuhse	Stahlbeton	380	860	.
Museumstraße / WL Fuhse	Stahlbeton	1122	640	60
Geh-u.Radweg / WL Fuhse	Stahlbeton	224	1120	0,5
Hinter dem Knick / WL Fuhse	Stahlbeton	569	525	.
Geh-u.Radweg / WL Fuhse	Stahl	160	1345	0,5
Geh-u.Radweg / DB - AG	Stahlbeton	250	4670	.
Geh-u.Radweg / Regenrückhaltenbecken	Holz	150	1150	.
Geh-u.Radweg / Regenrückhaltenbecken	Holz	150	850	.
Hauptstraße, L 615 / WL Fauler Graben	Stahlbeton	1370	926	60
Warnebrücke in SZ-Bad ( Pflingstanger )	Stahlbeton	650	400	45
Straßenbrücke über die Warne im Zuge des Gemeindeganges zwischen SZ-Bad und Gr.Mahner in Höhe der Kläranlage	Stahlbeton	520	350	9
Wirtschaftsweg / WL Warne	Stahlbeton	760	420	.
Straßenbrücke über die Warne SZ-Gr.Mahner ( bei Rote Mühle )	Stahlbeton	750	310	45
Watenstedter Weg / VPS Gleis	Stahlbeton	1425	521	60
Eisenhüttenstraße / Privatstraße	Stahlbeton	1035	1649	60
Gottfried-Linke-Straße / VPS Gleis	Stahlbeton	1090	665	60

## 11.5 Straßenreinigung und Abfallentsorgung in Salzgitter 2016 bis 2019

### 11.5.1 Straßenreinigung

Quelle: Städtischer Regiebetrieb SRB Salzgitter

Stichtag : 31.12.

Straßenreinigung in Salzgitter <sup>1)</sup>					
Berichtszeile	Einheit	Jahr			
		2016	2017	2018	2019
An die Straßenreinigung angeschlossene Stadtteile	Anzahl	.	.	.	.
Länge der zu reinigenden Straße	Meter	.	.	.	.
Eingesetzte Kraftfahrzeuge insgesamt	Anzahl	14	14	14	14
davon					
Kehrmaschinen	Anzahl	4	4	4	4
LKW/Unimog	Anzahl	-	-	-	-
Pritschenwagen / VW-Bus	Anzahl	4	4	4	4
Winterdienstfahrzeuge	Anzahl	6	6	6	6

1) angeschlossene Stadtteile: SZ-Bad, SZ-Gebhardshagen, SZ-Lebenstedt  
 SZ-Thiede (außer: Alte Poststraße, Am Dorfkrug, Ellernweg, Riedestraße, Weidengrund)  
 SZ-Lichtenberg (außer: Fredener Str., In der Tweetje, Kirchenwinkel, Knick, Knick, Thie, Tiefe Str., Upn Kampe, Zollweg)  
 SZ-Hallendorf (außer: Alte Schulstraße, Am Klosterhof, Am Zollbrett, Kirchstraße, Kirschenweg, Krugstraße, Krumme Gasse)  
 SZ-Salder (nur Museumstr., Mindener Str., Vor dem Dorfe, Watenstedter Weg und Gerichtsweg),  
 SZ-Beinum (nur Zollhausstr.), SZ-Lobmachersen (nur Landwehrstr.), SZ-Immendorf (nur Seesener Str.).

### 11.5.2 Abfallentsorgung

Quelle: Städtischer Regiebetrieb SRB Salzgitter

Stichtag : 31.12.

Abfallentsorgung in Salzgitter					
Berichtszeile	Einheit	Jahr			
		2016	2017	2018	2019
An die Müllabfuhr angeschlossene Stadtteile	Anzahl	31	31	31	31
Eingesetzte Müllwagen insgesamt	Anzahl	6	6	6	6
Nutzhalt der eingesetzten Müllwagen	Kubikmeter	124	126	126	126
Nutzlast der eingesetzten Müllwagen	Tonnen	156	158	158	158
Abgefahrener Müll <sup>1)</sup>	Tonnen	15.475	16.183	15.993	16.182
<b>Stadteigene Müllgefäße insgesamt</b>	<b>Anzahl</b>	<b>40.379</b>	<b>40.716</b>	<b>41.014</b>	<b>41.245</b>
davon					
20/40/80 Liter fahrbar	Anzahl	27.532	27.611	27.587	27.547
120 Liter fahrbar	Anzahl	6.806	6.963	7.152	7.334
240 Liter fahrbar	Anzahl	4.783	4.846	4.972	5.048
660 Liter fahrbar	Anzahl	318	316	322	324
770 Liter fahrbar	Anzahl	343	332	329	327
1100 Liter fahrbar	Anzahl	597	648	652	665

1) einschließlich Sperrmüll

### 11.5.3 Personaleinsatz für Straßenreinigung und Abfallentsorgung

Quelle: Städtischer Regiebetrieb SRB Salzgitter

Stichtag : 31.12.

Personaleinsatz für Straßenreinigung und Abfallentsorgung in Salzgitter					
Berichtszeile	Einheit	Jahr			
		2016	2017	2018	2019
<b>Eingesetztes Personal insgesamt</b>	<b>Anzahl</b>	<b>75</b>	<b>75</b>	<b>76</b>	<b>76</b>
davon					
<b>Beamte</b>	Anzahl	-	-	-	-
<b>Angestellte</b>	Anzahl	9	9	10	10
davon					
Abfallentsorgung	Anzahl	9	9	9	9
Straßenreinigung	Anzahl	-	-	1	1
<b>Arbeiter</b>	Anzahl	66	66	66	66
davon					
Abfallentsorgung	Anzahl	44	44	42	42
Straßenreinigung	Anzahl	22	22	24	24

## 11.6 Städtischer Fahrzeug- und Gerätebestand 2019

Quelle: Städtischer Regiebetrieb SRB Salzgitter

Stichtag : 31.12.

Fahrzeug- / Geräteart <sup>1)</sup>	Anzahl im Einsatzort / -gebiet (siehe untenstehende Auflistung der Stellen)																			
	01	02	03	04	05	06	07	08	09	10	11	12	13	14	15	16	17	18	19	20
Pkw /Roller	14	-	1	-	-	-	1	-	-	-	-	-	-	2	4	4	-	-	-	2
VW-Busse/Caddy/Tiguan	18	3	2	-	-	4	-	-	-	-	-	-	-	2	-	-	-	-	6	1
Pritschen-u.Kastenw agen	51	1	-	-	-	3	-	-	18	1	-	4	3	-	20	-	1	-	-	-
Lkw und Unimog / Container	31	-	-	-	-	-	-	-	14	-	-	4	1	7	5	-	-	-	-	-
Müllw agen	12	-	-	-	-	-	-	-	-	-	-	-	12	-	-	-	-	-	-	-
Informationsmobil	-	-	-	-	-	-	-	-	-	-	-	-	-	-	-	-	-	-	-	-
Kehrmaschinen	4	-	-	-	-	-	-	-	-	-	-	4	-	-	-	-	-	-	-	-
Hallenkehrmaschinen	19	-	-	19	-	-	-	-	-	-	-	-	-	-	-	-	-	-	-	-
Hochdruckspülw agen	-	-	-	-	-	-	-	-	-	-	-	-	-	-	-	-	-	-	-	-
Schlammsaugw agen	-	-	-	-	-	-	-	-	-	-	-	-	-	-	-	-	-	-	-	-
Büchereiw agen	-	-	-	-	-	-	-	-	-	-	-	-	-	-	-	-	-	-	-	-
Lampenpflegew agen/Meßw agen	3	-	-	-	-	-	-	-	-	3	-	-	-	-	-	-	-	-	-	-
Winterdienstfahrzeuge	-	-	-	-	-	-	-	-	-	-	-	-	-	-	-	-	-	-	-	-
Zugmaschinen	26	2	-	5	-	1	1	-	1	-	-	-	-	15	-	-	1	-	-	-
Anhänger	56	1	-	-	-	1	1	-	14	1	-	5	1	4	23	-	2	-	3	-
Streuanhänger	-	-	-	-	-	-	-	-	-	-	-	-	-	-	-	-	-	-	-	-
Schlammkarrenanhänger	-	-	-	-	-	-	-	-	-	-	-	-	-	-	-	-	-	-	-	-
Agria-Geräte (Mehrzweck)	3	-	-	-	-	-	-	-	2	-	-	-	-	-	1	-	-	-	-	-
Straßenw alzen	-	-	-	-	-	-	-	-	-	-	-	-	-	-	-	-	-	-	-	-
Müllhaldenfahrzeuge	-	-	-	-	-	-	-	-	-	-	-	-	-	-	-	-	-	-	-	-
Rasenmäher	101	-	-	-	-	5	2	-	13	-	-	-	-	1	79	-	-	-	1	-
Grabbagger	1	-	-	-	-	-	-	-	-	-	-	-	-	-	1	-	-	-	-	-
Ladegeräte/Förderbänder	2	-	-	-	-	-	-	-	2	-	-	-	-	-	-	-	-	-	-	-
Baustellenw agen	-	-	-	-	-	-	-	-	-	-	-	-	-	-	-	-	-	-	-	-
Geräte Winterdienst	76	1	-	4	-	-	-	-	32	-	-	26	-	-	11	-	2	-	-	-
sonst. Geräte/Fahrzeuge	330	-	-	19	-	-	2	-	134	1	-	10	-	32	125	-	6	-	1	-
Gabelstapler	3	-	-	1	-	-	-	-	-	-	-	-	-	1	1	-	-	-	-	-
<b>insgesamt:</b>	<b>750</b>	<b>8</b>	<b>3</b>	<b>48</b>	-	<b>14</b>	<b>7</b>	-	<b>230</b>	<b>6</b>	-	<b>53</b>	<b>17</b>	<b>64</b>	<b>270</b>	<b>4</b>	<b>12</b>	-	<b>11</b>	<b>3</b>

1) ohne Fahrzeuge der städt. Feuerwehr und des Bäderwesens. Sämtliche Fahrzeuge und Geräte werden zentral vom städt. Fuhrpark verwaltet. Die hier erfolgte Aufgliederung entspricht dem überwiegenden Einsatz.

- Spalte 01 / insgesamt
- Spalte 02 / Eigenbetrieb 85
- Spalte 03 / Fachdienst Umwelt
- Spalte 04 / Schulen
- Spalte 05 / FD Stadtbibliothek
- Spalte 06 / Sozialamt
- Spalte 07 / Jugendheime Neuw erk
- Spalte 08 / Krankenanstalten
- Spalte 09 / Straßenbau
- Spalte 10 / Straßenbeleuchtung
- Spalte 11 / ASG
- Spalte 12 / Straßenreinigung + Winterdienst
- Spalte 13 / Müllabfuhr
- Spalte 14 / Fuhrpark
- Spalte 15 / Wald-,Park-,Garten- u. Friedhofsanlagen
- Spalte 16 / Ordnungsamt
- Spalte 17 / Sportstätten, Badeanstalten
- Spalte 18 / Landw irt
- Spalte 19 / Jugendamt
- Spalte 20 / Gesundheitsamt

## 11.7 Wochenmärkte in Salzgitter 2008 bis 2019

### 11.7.1 Marktplätze und Marktflächen

Quelle: Stadt Salzgitter, Fachdienst Ordnung

Jahr	Marktplätze 1)	Wöchentlich festgesetzte Markttage			Tatsächliche Markttage	Marktfläche		
		insgesamt	halbtägig	ganztäglich		insgesamt	befestigt2)	unbefestigt
		Anzahl	Anzahl	Anzahl		Anzahl	m²	m²
2008	5	9	9	-	461	3.080	3.080	-
2009	4	7	7	-	352	2.811	2.811	-
2010	4	7	7	-	360	2.811	2.811	-
2011	4	7	7	-	364	2.811	2.811	-
2012	4	7	7	-	364	2.811	2.811	-
2013	4	7	7	-	359	2.811	2.811	-
2014	4	7	7	-	353	2.811	2.811	-
2015	4	7	7	-	357	2.811	2.811	-
2016	4	7	7	-	364	2.811	2.811	-
2017	4	7	7	-	352	2.811	2.811	-
2018	4	7	7	-	353	2.811	2.811	-
2019	4	7	7	-	352	2.811	2.811	-

1) davon in SZ-Bad = 1, in SZ-Lebenstedt=3

2) mit Pflaster versehen oder asphaltiert

### 11.7.2 Marktstände und Marktbesucher

Quelle: Stadt Salzgitter, Fachdienst Ordnung

Jahr	Anzahl der Stände			Art der Stände		Von der Marktbesuchern waren ...				
	insgesamt	Spezial- stände	Gemischte Stände	feste Stände	Reihen- stände	Erzeuger bzw . Erzeuger und			nur Händler	
						Landw irte	Gärtner	andere Erzeuger	Einzel- händler	Reise- gew erbe
2008	146	146	7	-	146	12	17	4	12	8
2009	142	142	7	-	142	12	17	2	10	8
2010	139	139	6	-	139	11	17	1	10	8
2011	140	140	7	-	140	12	17	2	8	8
2012	134	134	5	-	134	11	15	2	8	8
2013	128	128	4	-	128	11	14	2	8	8
2014	110	110	4	-	110	10	10	2	8	7
2015	106	106	4	-	106	10	9	2	6	5
2016	101	101	3	-	101	10	9	2	5	4
2017	97	97	3	-	97	8	6	2	5	4
2018	96	96	3	-	96	8	6	2	5	3
2019	94	94	3	-	94	8	5	2	4	3

## 11.8 Gasabgabe in Salzgitter<sup>74</sup>

Quelle: Wasser- und Energieversorgungsgesellschaft mbH Salzgitter

Jahr	Genutzte Gasabgabe im Stadtgebiet in 1.000 kWh					Zahl der Haushalte - Gasabnehmer <sup>1)</sup>
	Insgesamt	Industrie und Gewerbe	Haushaltungen	Sonstige Abnehmer	Betriebsverbrauch	
2000	1.008.599	424.928	370.539	182.818	30.314	28.863
2001	1.093.112	450.327	399.593	208.688	34.504	28.517
2002	1.079.224	437.027	405.206	164.434	72.555	27.820
2003	1.068.976	430.626	401.765	115.063	121.522	27.489
2004	1.046.364	433.656	388.470	108.967	115.271	27.162
2005	1.016.387	435.735	371.058	102.040	107.552	26.837
2006	940.967	401.817	337.280	100.764	101.107	25.410
2007	903.361	394.522	328.242	92.292	88.305	24.737
2008	922.007	399.051	330.687	107.174	85.095	24.450
2009	.	.	.	.	.	.
2010	.	.	.	.	.	.
2011	.	.	.	.	.	.
2012	.	.	.	.	.	.
2013	.	.	.	.	.	.
2014	.	.	.	.	.	.
2015	.	.	.	.	.	.
2016	.	.	.	.	.	.
2017	.	.	.	.	.	.
2018	.	.	.	.	.	.
2019	.	.	.	.	.	.

1) Am Jahresende

## 11.9 Wasserbezug und -abgabe in Salzgitter

Quelle: Wasser- und Energieversorgungsgesellschaft mbH Salzgitter

Jahr	Fremdbezug der Werke	Verluste	Genutzte Wasserabgabe im Stadtgebiet	Hausanschlüsse	Länge der Hauptrohranlage
				Anzahl	km
		1.000 m <sup>3</sup>			
2000	6.391	468	5.751	22.706	402,4
2001	6.158	321	5.784	22.971	407,8
2002	6.081	265	5.766	23.132	410,5
2003	6.182	447	5.735	23.415	410,7
2004	5.921	412	5.509	23.657	408,9
2005	5.896	530	5.366	23.578	410,5
2006	5.440	406	5.034	24.044	414,4
2007	5.257	278	4.979	24.109	410,2
2008	5.355	433	4.922	24.334	.
2009	5.122	343	4.977	24.538	.
2010	4.938	321	4.617	24.438	.
2011	5.020	326	4.694	24.419	.
2012	4.903	319	4.584	24.421	.
2013	5.259	394	4.865	24.449	.
2014	5.245	424	4.821	24.624	.
2015	5.354	482	4.872	24.678	.
2016	5.279	686	4.593	24.928	.
2017	5.750	659	5.091	24.987	500,8
2018	5.942	704	5.238	24.901	504,7
2019	5.790	750	5.039	24.940	504,7

<sup>74</sup> Durch die Liberalisierung des Gasmarktes ist es der WEVG seit 2009 nicht mehr möglich, die gewünschten statistischen Informationen zur Verfügung zu stellen.





## ***12 Rat, Verwaltung***

## 12.1 Der Rat der Stadt Salzgitter 2016 bis 2021

Quelle: Stadt Salzgitter / Fachdienst Ratsangelegenheiten

Stand : 31.12.2019

Lfd. Nr.	Name, Vorname	Bemerkung	Parteizugehörigkeit
1	Ratsherr Alder, Hartmut		SPD
2	Ratsherr Armbrust, Rainer		SPD
3	Ratsherr Bauer, Wolfgang		SPD
4	Ratsherr Böhmken, Andreas	Vors. Ratsfraktion FDP	FDP
5	Ratsherr Bürger, Marcel	Bürgermeister und Vors. Ratsfraktion Bündnis 90/Die Grünen	Bündnis90/Die Grünen
6	Ratsheer Dinc, Dincer		SPD
7	Ratsfrau Dittmann, Dr. Sandra		SPD
8	Ratsherr Dröse, Michael		Bündnis90/Die Grünen
9	Ratsherr Fisch, Wolfgang		SPD
10	Ratsherr Fleischer, Hermann	Vors. Ratsfraktion Die Linke.	Die Linke.
11	Ratsherr Grabb, Bernd	Ratsvorsitzender	SPD
12	Ratsfrau Holletzek, Doris		SPD
13	Ratsherr Huppertz, Thomas		CDU
14	Ratsherr Ince, Selahettin		Die Linke.
15	Ratsherr Jainta, Wolfgang		CDU
16	Ratsherr Karatas,		SPD
17	Ratsfrau Kempe, Andrea		CDU
18	Ratsherr Klein, Stefan	Bürgermeister	SPD
19	OB Klingebiel, Frank	Oberbürgermeister	CDU
20	Ratsherr Klingebiel, Jonas		CDU
21	Ratsherr Leidecker, Ulrich	Vors. SPD-Ratsfraktion	SPD
22	Ratsherr Leontarakis, Jannis		M.B.S.
23	Ratsherr Letter, Michael		SPD
24	Ratsherr Lücke, Clemens		CDU
25	Ratsherr Lücke, Guido		CDU
26	Ratsherr Loos, Michael		SPD
27	Ratsheer Ludwig, Ralf		FDP
28	Ratsherr Matos da Silva, Nuno		CDU
29	Ratsherr Miska, Frank		SPD
30	Ratsfrau Pelzer, Inge		CDU
31	Ratsherr Pitkamin, Sascha		Bündnis90/Die Grünen
32	Ratsherr Poetsch, Klaus		CDU
33	Ratsherr Pollmann, Wilfried		SPD
34	Ratsherr Roßmann, Stefan	Vors. M.B.S.-Ratsfraktion und Bürgermeister (bis 22.02.17)	M.B.S.
35	Ratsherr Rubin, Horst		M.B.S.
36	Ratsherr Schleining, Thorsten		SPD
37	Ratsherr Schmidt, Eugen		CDU
38	Ratsherr Sock, Uwe		M.B.S.
39	Ratsherr Stolze, Phillip		CDU
40	Ratsherr Stormowski, Torsten		SPD
41	Ratsherr Stratmann, Rolf	Vors. CDU-Ratsfraktion	CDU
42	Ratsfrau Streckfuß, Elke		SPD
43	Ratsherr Striese, Christian		CDU
44	Ratsfrau Thiele, Sabine		CDU
45	Ratsherr Vanli, Ercan		CDU

## 12.2 Die Sitzverteilung des Rates der Stadt Salzgitter

Quelle: Stadt Salzgitter / Fachdienst Ratsangelegenheiten

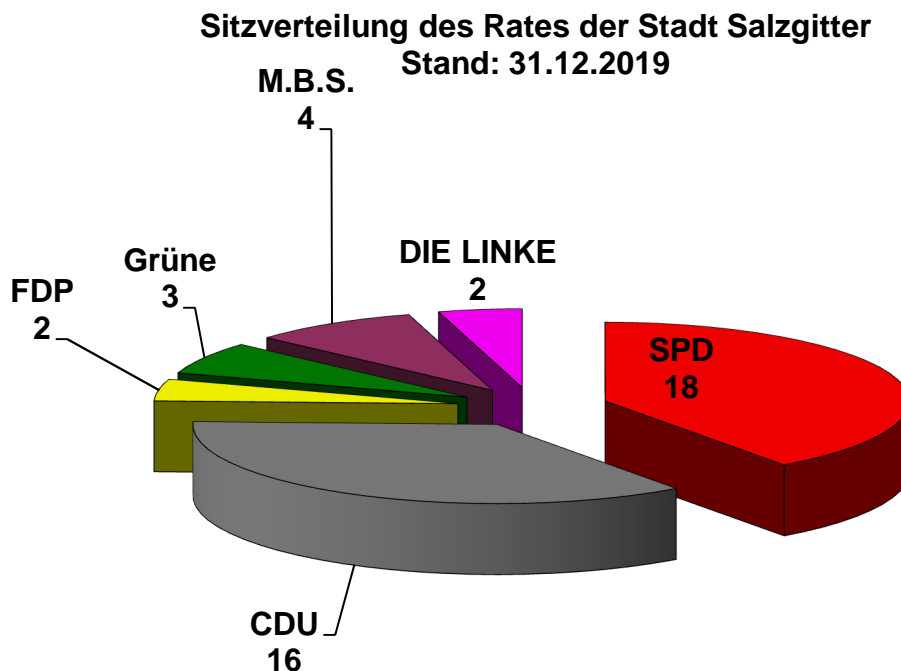

## 12.3 Sitzungen des Rates und der Ausschüsse 2019

Quelle: Stadt Salzgitter / Fachdienst Ratsangelegenheiten

Art der Sitzung	Anzahl
Ratssitzungen	11
Verwaltungsausschuss	19
Finanzausschuss	8
Wirtschafts- u Steuerungs-ausschuss	9
Rechnungsprüfungsausschuss	5
Ausschuss für Bildung und Kultur	7
Sozial- und Integrationsausschuss	8
Umwelt-, Planungs- und Bauausschuss	-
Stadtplanungs- und Bauausschuss	7
Umwelt- und Klimaausschuss	10
Jugendhilfeausschuss	7
Ausschuss für Feuerwehr und öffentliche Ordnung	10
Betriebsausschuss Gebäudemanagement, Einkauf u. Logistik	12
Betriebsausschuss Grundstücksentwicklung	7
Betriebsausschuss SRB	8
Ältestenrat	1
Beirat für Menschen mit Behinderung	4
Seniorenbeirat	6
Jugendparlament	10
Kinderkommission	3
<b>Summe:</b>	<b>152</b>

## 12.4 Dezernatsverteilungsplan der Stadt Salzgitter 2019 / Stand: 01.08.2019

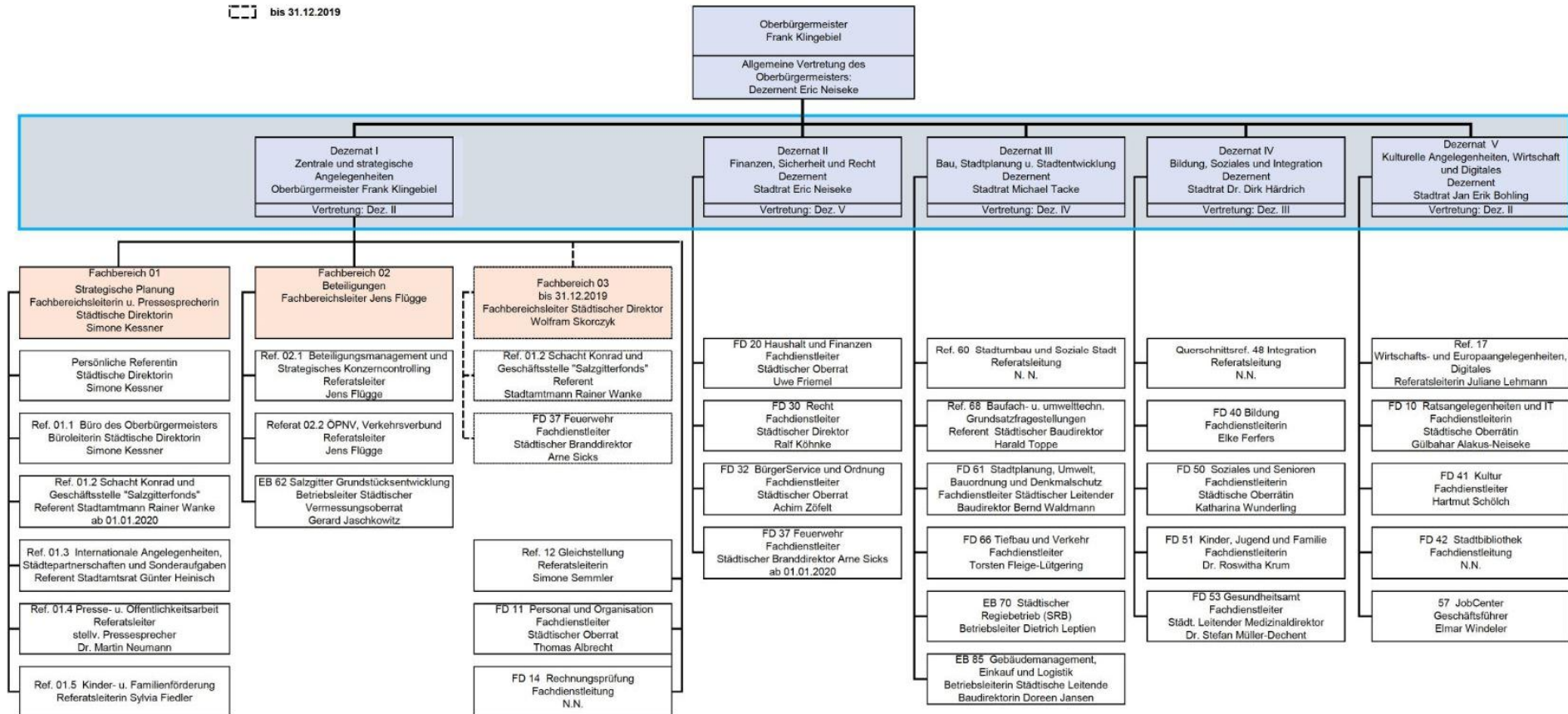

## **13 *Finanzen***

## 13.1 Haushalt der Stadt Salzgitter 2019 / Kassenmäßige Einnahmen aufgeschlüsselt nach Arten

Quelle: Landesamt für Statistik Niedersachsen

Bezeichnung der <b>Einnahme</b>	Betrag in 1.000€	
	2019	2018
Steuern und steuerähnliche Abgaben	132.290	116.777
Realsteuern	70.502	58.226
Grundsteuern	24.967	19.235
Gew erbesteuer	45.535	38.991
abzüglich Gew erbesteuerumlage	6.353	6.899
nachrichtlich: Gew erbesteuer (netto)	39.182	32.092
Gemeindeanteile Gemeinschaftssteuern	57.957	54.516
Gemeindeanteil an der Einkommensteuer	43.929	41.848
Gemeindeanteil an der Umsatzsteuer	14.028	12.667
Sonstige Gemeindesteuern	3.831	4.035
Zuwendungen und allgemeine Umlagen	122.825	94.040
Ausgleichsleistungen und Zuweisungen vom Land	118.349	89.834
Schlüsselzuweisungen	75.976	56.673
Bedarfszuweisungen	13.131	3.633
sonstige allgemeine Zuweisungen	5.623	5.554
Zuweisungen und Zuschüsse für laufende Zwecke	8.181	8.240
dav. vom öffentlichen Bereich	8.124	8.148
dar. vom Bund	552	621
dar. vom Land	3.936	4.034
dav. vom nicht-öffentlichen Bereich	57	92
allgemeine Umlagen von Gemeinden	-	-
aufgabenbezogene Leistungsbeteiligungen des Bundes nach SGB II	16.720	17.224
aufgabenbezogene Leistungsbeteiligungen und Zuweisungen vom Bund	783	621
Sonstige Transfereinzahlungen	6.584	6.437
Ersatz von sozialen Leistungen außerhalb von Einrichtungen	1.815	2.138
Ersatz von sozialen Leistungen in Einrichtungen	4.769	4.299
Schuldendiensthilfen	-	-
dar. Schuldendiensthilfen vom Land	-	-
andere sonstige Transfereinzahlungen	-	-
Öffentlich-rechtliche Leistungsentgelte	39.130	27.961
Verwaltungsgebühren	3.622	3.600
Benutzungsgebühren	35.509	24.361
Fremdenverkehrsbeiträge und Kurbeiträge	-	-
Privatrechtliche Leistungsentgelte, Kostenerstattungen und Kostenumlagen	65.799	57.812
Mieten und Pachten	132	317
Verkauf von Vorräten	99	75
Sonstige privatrechtliche Leistungsentgelte	542	781
Kostenerstattungen, Kostenumlagen 4	65.027	56.639
dar. Kostenerstattungen vom Land	57.358	51.518
Sonstige Einzahlungen aus laufender Verwaltungstätigkeit	10.671	9.222
Konzessionsabgaben	6.020	5.452
Bußgelder	3.356	3.039
Zinsen und sonstige Finanzeinzahlungen	2.344	5.596
Zinseinzahlungen	1.341	2.088
dav. vom öffentlichen Bereich	1.334	2.081
dav. vom nicht-öffentlichen Bereich	6	7
Einzahlungen aus laufender Verwaltungstätigkeit	379.644	317.844
abzgl. Zahlungen von gleicher Ebene	2.544	1.385
Bereinigte Einzahlungen aus laufender Verwaltungstätigkeit	377.099	316.459
Einzahlungen aus Investitionstätigkeit	21.329	11.241
Investitionszuwendungen	8.286	3.260
dar. Investitionszuwendungen vom Land	8.158	3.251
Veräußerung von Grundstücken und Gebäuden	3.019	224
Veräußerung von beweglichen Vermögensgegenständen	59	41
Veräußerung von Finanzanlagen	394	28
Rückflüsse von Ausleihungen	7.902	7.485
Beiträge und ähnliche Entgelte	1.667	202
Einzahlungen 5	400.973	329.085
abzgl. Zahlungen von gleicher Ebene	2.544	1.385
Bereinigte Einzahlungen	398.428	327.701

## 13.2 Haushalt der Stadt Salzgitter 2019 / Kassenmäßige Ausgaben aufgeschlüsselt nach Arten

Quelle: Landesamt für Statistik Niedersachsen

Bezeichnung der Ausgabe	Betrag in 1.000€	
	2019	2018
Personalauszahlungen	72.241	68.103
Dienstbezüge	53.405	50.243
Beamte	18.327	17.571
Arbeitnehmer	33.503	31.437
Beiträge zu Versorgungskassen	11.040	10.391
Beamte	8.814	8.279
Arbeitnehmer	2.212	2.096
Beiträge zur gesetzlichen Sozialversicherung	6.614	6.411
Beihilfen, Unterstützungsleistungen für Beschäftigte	1.181	1.057
Versorgungsauszahlungen	1.374	1.263
Versorgungsbezüge	-	-
Beiträge zur gesetzlichen Sozialversicherung	-	-
Beihilfen, Unterstützungsleistungen für Versorgungsempfänger	1.374	1.263
Sach- und Dienstleistungen	7.258	8.761
Unterhaltung sowie Bewirtschaftung d. Grundst., baulichen Anlagen u.d. sonst. Vermögen	2.847	4.388
Unterhaltung und Bewirtschaftung von unbeweglichen Vermögen	1.463	3.065
Unterhaltung und Bewirtschaftung von beweglichen Vermögen	1.717	1.645
Mieten, Pachten	358	347
Erwerb von Vorräten	148	132
Auszahlungen für sonstige Dienstleistungen	20	135
Transferzahlungen, sonstige Auszahlungen aus laufender Verwaltungstätigkeit	253.594	251.953
Transferzahlungen	159.571	160.227
Soziale Leistungen u. aufgabenbezogene Leistungsbeteiligungen	118.597	115.938
Leistungen der Grundsicherung für Arbeitssuchende (SGB II)	32.249	32.141
Leistungen der Sozialhilfe (SGB XII)	56.858	55.189
Leistungen der Kinder- und Jugendhilfe (SGB VIII)	20.271	19.247
Sonstige Sozialleistungen	9.219	9.363
Zuschüsse für laufende Zwecke an öffentl. und priv. Unternehmen und übr. Bereiche	32.985	35.282
Allgemeine Zuweisungen	-	-
Sonstige Auszahlungen aus laufender Verwaltungstätigkeit	94.023	91.726
Auszahlungen für die Inanspruchnahme von Rechten und Diensten	4.733	4.389
Geschäftsauszahlungen	3.097	2.802
Auszahlungen für Steuern, Versicherungen und Schadenfälle	1.346	1.230
Erstattungen für laufende Zwecke	84.584	82.972
dav. an öffentlichen Bereich	81.740	81.176
dav. an nicht-öffentlichen Bereich	2.844	1.796
Erstattungen für laufende Zwecke an öffentl. u. priv. Unternehmen und übr. Bereiche	78.999	77.305
aufgabenbezogene Leistungsbeteiligungen nach SGB II	-	-
Besondere Auszahlungen	5	-
Zinsen und sonstige Finanzauszahlungen	3.870	4.479
Zinsauszahlungen für Wertpapierschulden und Kredite (einschl. Kassenkredite)	3.182	2.908
dav. Zinsauszahlungen für Investitionskredite an den öffentlichen Bereich	40	42
dav. Zinsauszahlungen für Investitionskredite an den nicht-öffentl. Bereich	2.622	2.438
Zinsen für Liquiditätskredite	520	428
Sonstige Finanzauszahlungen	688	1.571
Auszahlungen aus laufender Verwaltungstätigkeit	338.337	334.558
abzügl. Zahlungen von gleicher Ebene	2.544	1.385
Bereinigte Auszahlungen aus laufender Verwaltungstätigkeit	335.792	333.174
Auszahlungen aus Investitionstätigkeit	25.110	14.314
Zuweisungen und Zuschüsse für Investitionen	9.844	5.151
dav. an den öffentlichen Bereich	7.524	5.053
dav. an den nicht-öffentlichen Bereich	2.320	98
Erwerb von Grundstücken und Gebäuden	405	109
Erwerb von beweglichen Sachen des Anlagevermögens	3.686	4.092
Erwerb von Finanzanlagen	750	-
Baumaßnahmen	5.333	2.735
Gewährung von Ausleihungen	5.092	2.228
dav. an den öffentlichen Bereich	5.092	2.228
dav. an den nicht-öffentlichen Bereich	-	-
Auszahlungen 5	363.447	348.873

Bezeichnung der Ausgabe	Betrag in 1.000€	
	2019	2018
abzügl. Zahlungen von gleicher Ebene	2.544	1.385
Bereinigte Auszahlungen	360.902	347.488
Saldo der bereinigten laufenden Ein- und Auszahlungen	41.307	-16.714
Saldo der bereinigten Ein- und Auszahlungen aus Investitionstätigkeit	-3.781	-3.073
Finanzüberschuss/-fehlbetrag (Saldo der laufenden Ein- und Auszahlungen)	37.526	-19.787
Einzahlungen aus Finanzierungstätigkeit (Kontengruppe 69)	70.768	76.035
dar. Aufnahme von Investitionskrediten beim öffentlichen Bereich	-	-
dar. Aufn.v.Wertpapiersschulden u.Investitionskrediten beim nicht-öffentl.Bereich	70.768	76.035
abzüglich Zahlungen von gleicher Ebene	-	-
Bereinigte Einzahlungen aus Finanzierungstätigkeit	70.768	76.035
Auszahlungen aus Finanzierungstätigkeit (Kontengruppe 79)	67.524	80.328
dar. Tilgung von Investitionskrediten beim öffentlichen Bereich	-	-
dar. Tilgung v.Wertpapiersschulden u.Investitionskrediten b.nicht-öffentl.Bereich	67.524	80.328
abzüglich Zahlungen von gleicher Ebene	-	-
Bereinigte Auszahlungen aus Finanzierungstätigkeit	67.524	80.328
Saldo der Finanzierungstätigkeit	3.243	-4.293



### 13.3 Schuldenstand der Stadt Salzburg 1995 bis 2019<sup>75</sup>

Quelle: Stadt Salzburg / Fachdienst Haushalt und Finanzen

Jahr Stand: 31.12.	Schulden / €				Bevölkerung am Ort der Haupt- wohnung Stand:30.06.
	Gesamt	Kreditmarkt- schulden	Schulden aus öffentlichen Mitteln	Schulden je Einw ohner	
1995	171.434.818	171.125.537	309.281	1.457	117.694
1996	168.809.991	168.574.287	235.704	1.438	117.360
1997	171.046.659	170.882.098	164.561	1.471	116.309
1998	147.783.568	170.882.098	164.561	1.287	114.842
1999	113.240.285	113.143.459	96.826	996	113.741
2000	114.570.796	114.502.794	68.002	1.018	112.535
2001	120.463.435	119.498.627	964.808	1.076	111.956
2002	128.641.072	127.914.354	726.718	1.155	111.357
2003	132.504.066	131.869.775	634.291	1.201	110.312
2004	127.447.833	126.919.142	528.691	1.166	109.320
2005	121.026.039	120.585.257	440.782	1.117	108.340
2006	130.603.784	130.252.150	351.635	1.218	107.267
2007	128.268.192	128.004.466	263.726	1.208	106.211
2008	120.124.056	119.948.239	175.817	1.147	104.726
2009	122.171.694	122.083.786	87.909	1.176	103.895
2010	129.882.250	129.882.250	-	1.262	102.929
2011	137.375.232	137.375.232	-	1.347	102.008
2012	140.609.475	140.609.475	-	1.433	98.127
2013	148.464.811	148.464.811	-	1.515	97.983
2014	153.245.619	153.245.619	-	1.560	98.214
2015	157.544.381	157.544.381	-	1.582	99.565
2016	162.686.672	162.686.672	-	1.586	102.605
2017	167.982.615	167.982.615	-	1.608	104.463
2018	163.689.577	163.689.577	-	1.562	104.807
2019	166.932.973	166.932.973	-	1.598	104.441

#### Schuldenstand der Stadt Salzburg 1995 bis 2019

in Mio. €

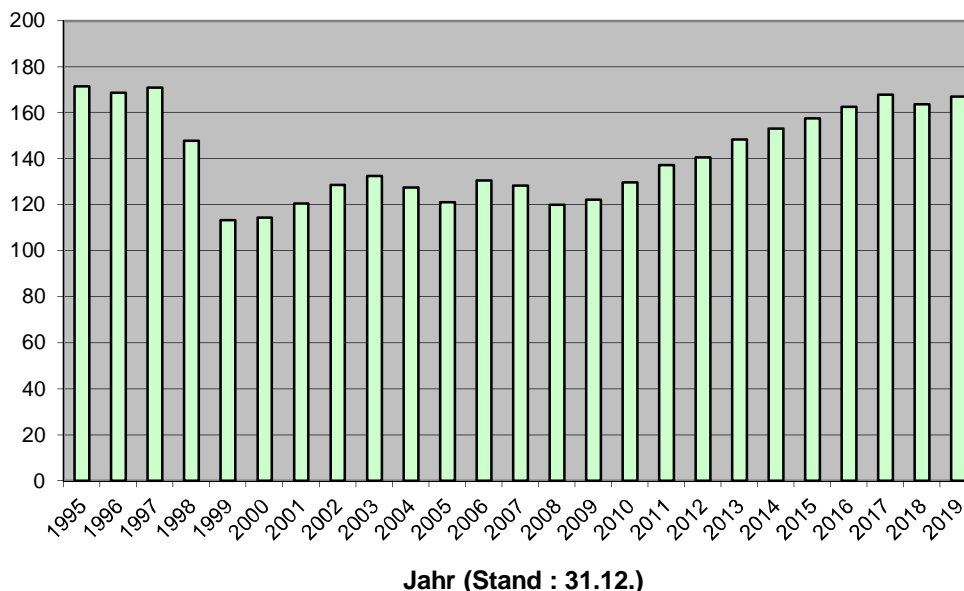

<sup>75</sup> ohne Kassenkredite und ohne Abgabeschuld aus der Hypothekengewinnabgabe. Quelle der Einwohnerzahl : LSKN mit Stand 30.06. Ab 1998 werden die Schulden ohne die des Städtischen Regiebetriebes SRB dargestellt.

## 13.4 Rücklagen und Bürgschaften der Stadt Salzburg 2012 bis 2019

Quelle: Stadt Salzburg / Fachdienst Haushalt und Finanzen

Jahr	Rücklagen		Bürgschaften für Wirtschaftsunternehmen	
	Allgemeine Rücklagen €	Sonder- rücklagen €	insgesamt €	darin für den Wohnungsbau enthalten €
2012	-	-	37.948.000	10.570.000
2013	-	-	49.699.000	9.864.000
2014	-	-	45.983.000	9.213.000
2015	-	-	51.548.000	8.261.000
2016	-	-	60.270.000	7.392.000
2017	-	-	67.676.000	6.501.000
2018	-	-	67.443.000	385.000
2019	-	-	68.726.000	40.000

## 13.5 Steuerhebesätze (Realsteuern) 2000 bis 2019 in Salzburg

Quelle: Stadt Salzburg / Fachdienst Haushalt und Finanzen

Jahr	Grundsteuer A	Grundsteuer B	Gew erbesteuer
2000	350 v.H.	430 v.H.	400 v.H.
2001	350 v.H.	430 v.H.	400 v.H.
2002	350 v.H.	430 v.H.	410 v.H.
2003	350 v.H.	430 v.H.	410 v.H.
2004	350 v.H.	430 v.H.	410 v.H.
2005	350 v.H.	430 v.H.	410 v.H.
2006	350 v.H.	430 v.H.	410 v.H.
2007	350 v.H.	430 v.H.	410 v.H.
2008	350 v.H.	430 v.H.	410 v.H.
2009	350 v.H.	430 v.H.	410 v.H.
2010	350 v.H.	430 v.H.	410 v.H.
2011	350 v.H.	430 v.H.	410 v.H.
2012	350 v.H.	430 v.H.	410 v.H.
2013	350 v.H.	430 v.H.	410 v.H.
2014	350 v.H.	430 v.H.	410 v.H.
2015	350 v.H.	430 v.H.	410 v.H.
2016	350 v.H.	430 v.H.	410 v.H.
2017	350 v.H.	430 v.H.	410 v.H.
2018	350 v.H.	430 v.H.	410 v.H.
2019	390 v.H.	540 v.H.	440 v.H.

## 13.6 Städtisches Grundeigentum 2019 (Stand 31.12.2019)

### 13.6.1 Bebaute Grundstücke

Quelle: Stadt Salzgitter / Eigenbetrieb Gebäudemanagement, Einkauf und Logistik

Ort	Objektgruppe	Objekt / Fläche
<b>Salzgitter-Bad</b>	Grundschulen	GS Altstadtschule, HG, Altstadtweg 1-3
		GS Am Ziesberg, Hagenstraße 33-41
		GS Waldschule, HG, Burgstraße 45-49
		GS, Hauptgebäude, Wiesenstraße 2 B
	Hauptschulen	HS SZ-Bad, Erweiterungsbau, Erikastr. 10.12
		HS SZ-Bad, HG, Erikastraße 10.12
		HS SZ-Bad, Verbindungstrakt u.a.) Hedwigstraße 3 E
	Förderschulen	FÖS Am Steinberg, HG, Burgstraße 43
	Realschulen	Realschule SZ-Bad, Friedenstraße 5
		Realschule SZ-Bad, HG, Friedenstraße 4
	Gymnasien	Gym. Bad, AS Eickel, Altbau Helenenstraße 37
		Gym. Bad, AS Eickel, Neubau Helenenstraße 37
		Gym. Bad, Aula, Am Eikel 22
		Gym. Bad, HG, Am Eikel 22
	Schulsportanlagen / Sportanlagen	TH (neu) Gymnasium SZ-Bad Am Eikel 22
		TH ASt Am Eikel Gymnasium/HS SZ-Bad Helenenstr 37
		TH GS Altstadtschule Altstadtweg
		TH GS An der Wiesenstr 2 b
		TH GS An der Wiesenstr. 2B
		TH GS Waldsch. / Schule Am Steinberg Burgstr 43/49
		TH Gymnasium SZ-Bad Am Eikel 22
		TH HS SZ-Bad Hedwigstr. 3 E
		TH RS-Bad Friedenstraße
		sonstige Sportanlagen / Sportanlagen
	Schulgaragen	2 Garagen Altstadtweg 1-3
		Fertigarage RS-Bad Friedenstraße
		Garage Am Eikel 20
		Garage Erikastraße 10.12
		Garage Helenenstraße 37
		Garage m. Holzhütte Friedenstraße
		Garage mit SD Wiesenstraße 2 B
		Garagen Burgstraße 43/49
		Garagen Wiesenstraße 2 B
		GS Am Ziesberg, Hagenstraße 33-41
		Bürocontainer Feuerwehrache 2, Nord-Süd-Straße 87-91
	Feuerwehr / Rettungsdienst	Frw. Fw u. Fahrzeughalle Nord-Süd-Straße 87-91
		Garage -alt-
		Garage-neu- Nord-Süd-Straße 87-91
		HG m. Fahrzeughalle Nord-Süd-Straße 87-91
		Werkstatt Nord-Süd-Straße 87-91
	Altenbegegnungsstätten	Altenbegegnungsst. SZ-Bad Braunschweiger Str 137A
	Kindertagesstätten	Kita - Pavillon Sandbrink 19
		Kita Am Wäldchen 23
		Kita Burgstraße 12
		Kita Hubertusstraße 27
		Kita Kunterbunt Am Wäldchen 23
		Kita Sandbrink 19
Kinder- und Jugendtreffs	KJT Jahnstr. 13	
	Nebengebäude Jahnstr. 11, 13	
Wohnungen	2 Wohnhäuser Braunschweiger Straße 149, 151	
	Wohnung Helenenstraße 37	
	Wohnung Marienplatz 12 A (im Kniestedter Gutshaus)	

Quelle: Stadt Salzgitter / Eigenbetrieb Gebäudemanagement, Einkauf und Logistik

Ort	Objektgruppe	Objekt / Fläche
	Dienstwohnungen	Hausmeisterhaus Am Eikel 20
	Sonstige Garagen	Garagen Hubertusstraße 27 Tiefgarage Liebenhaller Str.
	Schuppen, Lagerhallen	ehem. Förderturmhalle Nord-Süd-Str. 155-157 Lager Nord-Süd-Str. 155-157 Lagerschuppen (z.T. offen) Nord-Süd-Str. 155-157 PKW-Halle/Lager Nord-Süd-Str. 155-157 Salzlager Nord-Süd-Str. 155-157
	Baudenkmäler, sonstige Kulturanlagen	Ehem. Schafstall Braunschweiger Str. Kniestedter Gutshaus Marienplatz 12 A Kniestedter Kirche Braunschweiger Straße 133 Nebengebäude Braunschweiger Straße 133 Tillyhaus Marienplatz 12
	Verwaltungs- und Betriebsgebäude	AS / Kleines Rathaus Marktplatz 11 Bauhof Süd, HG Nord-Süd-Str. 155-157 Bauhof Süd, Stadtarchiv Nord-Süd-Str. 155-157 Bauhof Süd, Verkehrstechnik Nord-Süd-Str. 155-157 ehem. Klinikum Paracelsusstr. 1-9 (zukünftig Abriss) Heiz./Lager/Sozialr/LKW-Halle Nord-Süd-Str 155-157 Standesamt/ Musikschule SZ-Bad, Marienplatz 12 A (im Kniestedter Gutshaus) VHS SZ-Bad, Braunschweiger Str. 137 A (im Kniestedter Herrenhaus).
<b>Barum</b>	Feuerwehr / Rettungsdienst	Frw . Feuerwehr Trapweg 14
	Kindertagesstätten	Kita Werkstrasse 4 Kita, Geräteraum, Werkstraße 4
	Kinder- und Jugendtreffs	KJT Werkstraße 4
<b>Beddingen</b>	Feuerwehr / Rettungsdienst	Frw . Feuerwehr Hallafeld 15
<b>Beinum</b>	Feuerwehr / Rettungsdienst	Feuerwehrgerätehaus Calbechter Weg 11
<b>Bleckenstedt</b>	Feuerwehr / Rettungsdienst	Frw . Feuerwehr Broistedter Straße 3
	Dorfgemeinschaftshäuser	Dorfgemeinschaftsraum Bleckenstedter Str. 14
	Wohnungen	Baracke Bleckenstedter Str. 14 Wohnhaus Bleckenstedter Str. 14
	Schuppen, Lagerhallen	Wirtschaftsgebäude/Schuppen Bleckenstedter Str. 14
<b>Bruchmachtersen</b>	Feuerwehr / Rettungsdienst	Garage Am Thie Feuerwehrgebäude Am Thie
<b>Calbecht</b>	Feuerwehr / Rettungsdienst	Fahrzeughalle Landstraße Schulungsgebäude Landstraße
	Wohnungen	Hausmeisterhaus Karl-Scharfenberg-Str.53 Studentenwohnungen Landstraße 16 Wohnung Karl-Scharfenberg-Str. 70
	Schuppen, Lagerhallen	Halle + Bürogebäude Karl-Scharfenberg-Str. 70
	Verwaltungs- und Betriebsgebäude	Erweiterungsbau Neubau Karl-Scharfenberg-Str.55-57 FH Ostfalia, Karl-Scharfenberg-Str.55-57 Gewerbehalle, Karl-Scharfenberg-Str. 50 Werkstatt und Bürogebäude, Karl-Scharfenberg-Str. 50
<b>Drütte</b>	Feuerwehr / Rettungsdienst	Freiwilige Feuerwehr Drütter Straße
<b>Engelstedt</b>	Feuerwehr / Rettungsdienst	Freiwilige Feuerwehr Auf der Graube 20 A
	Dorfgemeinschaftshäuser	Auf der Graube 20 A (in der Freiwiligen Feuerwehr)
<b>Engerode</b>	Feuerwehr / Rettungsdienst	als Anbau an (1) Triftweg 30 Ehemaliges Wohnhaus Triftweg 30 Fahrzeughalle Triftweg 30 FFW Atemschutzhaus Triftweg 30 Schulungsgebäude Triftweg 30 Turm Triftweg 30
	Dorfgemeinschaftshäuser	Dorfgemeinschaftshaus Triftweg 30
<b>Flachstöckheim</b>	Grundschulen	Schule Am Gutspark, HG, Opperklappe 2,4,6,8
	Schulsportanlagen / Sportanlagen	TH Schule Am Gutspark Opperklappe 2,4,6,8
	Schulgaragen	Garage Opperklappe 2,4,6,8
	Feuerwehr / Rettungsdienst	Frw . Feuerwehr Alte Landstraße 49 Garage Alte Landstraße 49
	Kinder- und Jugendtreffs	KJT Opperklappe 10

Quelle: Stadt Salzgitter / Eigenbetrieb Gebäudemanagement, Einkauf und Logistik

Ort	Objektgruppe	Objekt / Fläche	
	Sonstige Garagen	Garage Opperklappe 10	
<b>Gebhardshagen</b>	Grundschulen	GS Am Sonnenberg, Sonnenbergw eg 23,25	
	Realschulen	RS Gebh., HG, Bodenbacher Ring 2-8 RS Gebh., Pavillon, Bodenbacher Ring 2-8 RS Gebh., WC-Geb., Bodenbacher Ring 2-8	
	Schulsportanlagen / Sportanlagen	TH GS Am Sonnenberg, Sonnenbergw eg 23,25 TH RS Gebhardshagen Bodenbacher Ring 2-8	
	Sonstige Sportanlagen / Sportanlagen	Sporthalle Gebh., HG, Sternbergstraße 7 A Sporthalle Gebh., NG-Technik, Sternbergstraße 7 A	
	Schulgaragen	Garage Bodenbacher Ring 2-8 Garage GS Am Sonnenberg, Sonnenbergw eg 23,25	
	Feuerwehr / Rettungsdienst	Fahrzeughalle Vor der Burg 19 B Schulungsgeb. (Schäferhaus) Vor der Burg 19 B	
	Kindertagesstätten	Kita Lustgarten 25 Kita Vor der Burg 4 Nebengebäude Vor der Burg 4	
	Kinder- und Jugendtreffs	KJT Vor der Burg 4 (in der Kita vor der Burg)	
	Wohnungen	Garage Sonnenbergw eg 21a Schuppen Sonnenbergw eg 21a Wohnhaus Sonnenbergw eg 21a	
	Baudenkmäler, sonstige Kulturanlagen	Burgscheune/Anbau Vor der Burg 19, 19 A Gutshaus Vor der Burg 19, 19 A Kuhstall Vor der Burg 19, 19 A Schafstall Vor der Burg 19, 19 A Schuppen Sternbergstraße 7 A Torh. M. Speicher/Wirtsch.Geb. Vor der Burg 19,19A Überdachung Sternbergstraße 7 A Verw alter- / Uhrenhaus Sternbergstraße 7 A	
	<b>Gitter</b>	Feuerwehr / Rettungsdienst	Frw . Feuerwehr Am Vorberg 1 A
		Dorfgemeinschaftshäuser	Backhaus Feuerstelle
		Kindertagesstätten	Gerätehaus Zum Schäferstuhl 11,13 Kita Zum Schäferstuhl 11,13
	<b>Groß Mahner</b>	Feuerwehr / Rettungsdienst	Frw . Feuerwehr/ Neubau Am Sattelhof 8 Frw . Feuerwehr/Altb. Genthstraße 9 Toilettenhaus Am Sattelhof 8
		Dorfgemeinschaftshäuser	Dorfgem.- u. Schulungsraum Am Sattelhof 8
	<b>Hallendorf</b>	Grundschulen	GS Hallendorf (Laube), Westernstraße 8-10 GS Hallendorf, HG, Westernstraße 8-10
		Schulsportanlagen / Sportanlagen	TH GS Hallendorf Westernstraße 6
		Schulgaragen	Garagen Westernstraße 6-10
		Feuerwehr / Rettungsdienst	Frw . Feuerwehr, Kanalstraße 23
		Kinder- und Jugendtreffs	KJT Westernstraße 4
<b>Heerte</b>	Feuerwehr / Rettungsdienst	Frw . Feuerwehr Barumer Straße 14	
	Dorfgemeinschaftshäuser	Dorfgemeinschaftsraum Barumer Str. 8 (in der Freiw . FW)	
	Asylanten-/Spätaussiedlerunterkünfte	Büro,Sanitär,Werkstatt etc., Nord-Süd-Straße 40 Halle (Sport etc.) Nord-Süd-Straße 36 Schuppen Nord-Süd-Straße 36 Wohnheim Nord-Süd-Straße 36	
	Kindertagesstätten	Kita Barumer Straße 8	
	Kinder- und Jugendtreffs	KJT Barumer Str. 8 (in der Kita Barumer Str.)	
<b>Hohenrode</b>	Feuerwehr / Rettungsdienst	Frw . Feuerwehr /Altbau Am Feldberg 21 Frw . Feuerwehr Am Gutshof 11,13	
<b>Immendorf</b>	Feuerwehr / Rettungsdienst	Frw . Feuerwehr Geb. 1 Immendorfer Str.19,21 Frw . Feuerwehr, Geb. 2 ,Immendorfer Str.19,21 NG m. Toiletten Immendorfer Str.19,21	
<b>Lebenstedt</b>	Grundschulen	A S Goethestraße Goethestraße 35 GS Am Ostertal, HG, Hinteres Ostertal 2 GS Am See (w estl. Klassentakt), Ulmenried 4-8 GS Am See, HG, Ulmenried 4-8 GS Dürerring , Dürerring 25	

Quelle: Stadt Salzgitter / Eigenbetrieb Gebäudemanagement, Einkauf und Logistik

Ort	Objektgruppe	Objekt / Fläche
		GS Fredenberg (Pavillon), Goerdeler Straße 39
		GS Fredenberg, HG, Goerdeler Straße 39
		Kranichdammschule, HG, Mammutring 2-8
	Gesamtschulen	IGS Amselstieg, HG, Pestalozzistraße 30
		IGS Amselstieg, Turm, Pestalozzistraße 30
	Hauptschulen	HS Am Fredenberg, HBR 14,16 (Geb. d. Gym)
		HS Klunkau, HG, Klunkau 5,7
		HS Klunkau, Klassentrakt Klunkau 5,7
	Förderschulen	FÖS Montessori, HG, Storchenkamp 12,14
		FÖS Pestalozzi, (Baracke), Pestalozzistraße 8/16
		FÖS Pestalozzi, HG, Pestalozzistraße 8/16
	Realschulen	Emil-Langen-RS, HG, Saldersche Str. 5A
		Emil-Langen-RS, WC-Geb., Saldersche Str. 5A
		Gottfr-Linke-RS Hans-Böckler-Ring 8/10,Gaußstr 5,7
	Gymnasien	Gym. Fredenberg, Aula, Hans-Böckler-Ring 14,16
		Gym. Fredenberg, HG, Hans-Böckler-Ring 14,16
		Gymnasium Fredenberg, Turm 0 (Neubau), Hans-Böckler-Ring 18/20
		Kranich-Gym, AS Schölke, HG, An der Windmühle 27
		Kranich-Gym, AS Schölke, NG An der Windmühle 27A
		Kranich-Gym, HG An der Windmühle 23, 25
		Kranich-Gym, Pavillon An der Windmühle 23, 25
	Berufsbildende Schulen	BBS Alte Werkstatt inkl. Trafostation, Hans-Böckler-Ring 18,20
		BBS Berufsschule Turm 1-3 Hans-Böckler-Ring 18,20
		BBS Hauptgebäude J-S-Bach-Straße 13-17
		BBS Klassentrakte J-S-Bach-Straße 13-17
		BBS Lagerraum 2 Hans-Böckler-Ring 18,20
		BBS Lagerräume 1 Hans-Böckler-Ring 18,20
		BBS Techn-Zentrum J-S-Bach-Straße 13-17
		BBS Übungshalle Hans-Böckler-Ring 18,20
		BBS Werkstätten Hans-Böckler-Ring 18,20
	Schulsportanlagen / Sportanlagen	TH AS Goethestraße Goethestraße 35
		TH AS Schölke (Kranich-Gym.) An der Windmühle 27
		TH BBS Fredenberg Hans-Böckler-Ring 20 B
		TH Emil-Langen-RS Saldersche Str. 5A
		TH FÖS Montessori, Storchenkamp 14
		TH GHRS Amselstieg Pestalozzistraße 30
		TH Gottfried-Linke-RS Hans-Böckler-Ring 12
		TH GS Am Ostertal Hinteres Ostertal 2
		TH GS Am See Ulmenried 4-8
		TH GS Dürerring , Dürerring 25
		TH GS Fredenberg Goerdeler Straße 41
		TH Gym. / HS Fredenberg Hans-Böckler-Ring 14,16
		TH HS An der Klunkau Klunkau 5,7
		TH Kranichdammschule Mammutring 2-8
		TH Kranich-Gym, An der Windmühle 27
		TH Kranich-Gym. An der Windmühle 23, 25
		TH L.-Erhard-Schule (BBS) J-S-Bach-Straße 11
		TH Montessori-Schule Storchenkamp 14
		TH Sporthalle Amselstieg Rudolf-Harbig-Straße 17
		Turnhalle HS Klunkau, Klunkau 5,7
	Sonstige Sportanlagen / Sportanlagen	HS Am Fredenberg, Minispielfeld
		Sporthalle Altbau Schlehenweg 6
		Stadion am Salzgittersee - Holzanbauten, Hans-Böckler-Ring
		Stadion am Salzgittersee - Regieturm, Hans-Böckler-Ring
		Stadion am Salzgittersee - Tribüne, Hans-Böckler-Ring
		Tennisplätze m.Funktionsgebäude, Humboldallee 46
		Trampolinhalle Neubau Schlehenweg 6
	Schulgaragen	Garage An der Windmühle 23, 25
		Garage Goethestraße 33, 35
		Garage Hans-Böckler-Ring 14,16

Quelle: Stadt Salzgitter / Eigenbetrieb Gebäudemanagement, Einkauf und Logistik

Ort	Objektgruppe	Objekt / Fläche
		Garage Klunkau 5,7
		Garage Pestalozzistraße 8/16
		Garage Rudolf-Harbig-Straße 17
		Garage Saldersche Str. 3A, 5A
		Garage Storchenkamp 14
		Garagen Goerdeler Straße 39-41
		Garagen Hinteres Ostertal 2
		Garagen J-S-Bach-Straße 11-19
		Garagen Mammutring 2-8
		Parkdeck Brassertweg 18
	Feuerwehr / Rettungsdienst	Feuerwache An der Feuerwache 3
		Garagen An der Feuerwache 3
		Halle An der Feuerwache 3
	Altenbegegnungsstätten	Altenbegegnungsstätte Am Strumpfwinkel 24
	Asylanten-/Spätaussiedlerunterkünfte	Wohnlager (2 Wohnblöcke) Ringgasse 2-8
	Kindertagesstätten	Altbau Erich-Ollenhauer-Str.185
		AWO Kindergarten Wilhelm-Kunze-Ring 37
		Kita Dolmenkotten 4
		Kita Dürerring 27
		Kita Entenspill 5
		Kita Kattowitz Str. 195
		Neubau Erich-Ollenhauer-Str.185
	Kinder- und Jugendtreffs	KJT Forellenberg Forellenberg 10
		KJT Kreml (Eisenbahnweg), Spitzwegpassage 28
		KJT Swindonstraße Swindonstr. 75
	Wohnungen	Wohnhaus An der Windmühle 27A
		Wohnhaus Feldstraße 2
		Wohnhaus Goerdeler Straße 37
		Wohnhaus Goethestraße 33
		Wohnhaus Joh.Seb.-Bach-Str.
		Wohnung Forellenberg 10
	Dienstwohnungen	Hausmeisterhaus Mammutring 10
		Hausmeisterwohnhaus Ulmenried 2
		Hausmeisterwohnung Saldersche Str. 3A
	Sonstige Garagen	Garage Am Strumpfwinkel 24
		Garage mit Anbauten Wilhelm-Kunze-Ring 37
		Garage u. Holzhaus Erich-Ollenhauer-Str.185
		Garagen Marienbruchstraße 53, 55
		Garagen Swindonstr. 75
		Garagengebäude 1 Joachim-Campe Str. 9-11
		Garagengebäude 2 Joachim-Campe Str. 9-11
		Garagengebäude 3 Joachim-Campe Str. 9-11
	Schuppen, Lagerhallen	Lagerhaus Marienbruchstraße 53, 55
	Baudenkmäler, sonstige Kulturanlagen	kein separates Gebäude, lediglich 1 Raum in der Kulturscheune
		Kulturscheune Thiestraße 22
		Medienzentrum Wehrstraße 29
	Verwaltungs- und Betriebsgebäude	Bibliothek Joachim-Campe-Str. 4A
		Bürogebäude St. Andreasweg 7
		DB Reisezentrum (Container), Konrad-Adenauer-Str. 2
		Erziehungsberatungsstelle Thiestraße 24
		Frauenhaus St. Andreasweg 5
		Musikschule Wehrstraße 27
		Rathaus Joachim-Campe-Str. 2-8
		See Kiosk, Westufer
		Verw. Geb. Joachim-Campe Str. 9-11
		VHS Thiestraße 26,26 A
<b>Lesse</b>	Grundschulen	GS Lesse (Toilettengebäude), Barbecker Weg 18
		GS Lesse, HG, Barbecker Weg 18

Quelle: Stadt Salzgitter / Eigenbetrieb Gebäudemanagement, Einkauf und Logistik

Ort	Objektgruppe	Objekt / Fläche
	Schulsportanlagen / Sportanlagen	TH GS Lesse Barbecker Weg 18
	Schulgaragen	Garage Barbecker Weg 18
	Feuerwehr / Rettungsdienst	Freiwillige Feuerwehr Nienstedter Straße 8
	Wohnungen	Wohnhaus / Dorfgem. Nienstedter Straße 1-3
	Schuppen, Lagerhallen	Anbau an HsNr. 1 (Schuppen) Nienstedter Straße 1-3 Anbau an HsNr. 3 (Schuppen) Nienstedter Straße 1-3
<b>Lichtenberg</b>	Grundschulen	GS Gesemann (Harzer Holz.) Upn Kampe 12, 14 GS Gesemann (Pavillon) Upn Kampe 12, 14 GS Gesemann (WC-Geb.) Upn Kampe 12, 14 GS Gesemann, HG, Upn Kampe 12, 14
	Schulsportanlagen / Sportanlagen	TH G.-Gesemann-GS Burgbergstraße 50
	Schulgaragen	Garagen Burgbergstraße 50 Nebengeb. / Garage Upn Kampe 12, 14
	Feuerwehr / Rettungsdienst	Frw. Feuerwehr Burgbergstraße 24
	Asylanten-/Spätaussiedlerunterkünfte	Zentrale Flüchtlingsunterkunft, Im Knick 3
	Kinder- und Jugendtreffs	KJT, An der Heerstraße 20
	Baudenkmäler, sonstige Kulturanlagen	Turm Burg Lichtenberg, Burgstraße
<b>Lobmachersen</b>	Feuerwehr / Rettungsdienst	Frw. Feuerwehr Garage Alte Siedlung Frw. Feuerwehr Schwemmhorn 7
	Wohnungen	Wohnhaus Hilligenstraße 9
<b>Ohlendorf</b>	Feuerwehr / Rettungsdienst	Frw. Feuerwehr Pfarrweg 5
<b>Osterlinde</b>	Feuerwehr / Rettungsdienst	Freiwillige Feuerwehr Osterlinder Straße 27B Garagen Osterlinder Straße 27B
<b>Reppner</b>	Feuerwehr / Rettungsdienst	Frw. Feuerwehr / Altbau Lesser Straße 3 Frw. Feuerwehr/ Neubau Lesser Straße Neub.
	Dorfgemeinschaftshäuser	Dorfgemeinschaftsraum Am Kirchhof 20a (im Wohnhaus)
	Wohnungen	Nebengebäude Am Kirchhof 20 A Wohnhaus Am Kirchhof 20 A
<b>Ringelheim</b>	Grundschulen	GS Ringelheim, HG, Silberkamp 2
	Schulsportanlagen / Sportanlagen	TH GS Ringelheim Silberkamp 2
	Feuerwehr / Rettungsdienst	Frw. Feuerwehr Am Schloßpark 9
<b>Salder</b>	Grundschulen	AS Ostertal (Hzg./WC-Geb.), Museumstraße 21 AS Ostertal (Pavillon) Museumstraße 21 AS Ostertal, HG, Museumstraße 21
	Feuerwehr / Rettungsdienst	Frw. Feuerwehr/ DRK Hinter dem Knick48 A
	Kindertagesstätten	Kita Museumstr. 21 (in der GS Ostertal)
	Wohnungen	Museumstraße 36 Museumstraße 36, 38A Museumstraße 38 A Museumstraße 36, 38A
	Schuppen, Lagerhallen	Schuppen (neu) Museumstraße 21 Schuppen Museumstraße 21
	Baudenkmäler, sonstige Kulturanlagen	Backstube Museumstraße ehem. FFW/Werkstatt Museumstraße ehem. Kuhstall Museumstraße ehem. Pferdestall Museumstraße ehem. Schafstall Museumstraße ehem.Kornspeicher Museumstraße Schloß Salder Hinter dem Knick 33 Windmühle Museumstraße Zwischenbau Museumstraße
	Verwaltungs- und Betriebsgebäude	Museumscfe Schloß Salder, Museumsstr. 34 Verwaltungsgeb. Schloss Salder Museumstraße 34
<b>Sauringen</b>	Feuerwehr / Rettungsdienst	Feuerwehrgebäude Üfinger Straße 2A Feuerwehrrätehaus Dorfplatz
	Kindertagesstätten	Gerätehaus Dorfplatz 4 Kita Altbau Dorfplatz 4 Kita Altbau Dorfplatz 4 Kita Neubau und Spielfur Dorfplatz 4



Quelle: Stadt Salzgitter / Eigenbetrieb Gebäudemanagement, Einkauf und Logistik

Ort	Objektgruppe	Objekt / Fläche
<b>Thiede</b>	Grundschulen	GS Steterburg, HG, Breslauer Straße 58
		GS Thiede, Dr.-H.-Jasper-Str. 16/20
		GS Thiede, Neubau Dr.-H.-Jasper-Str. 16/20
		GS Thiede, WC-Geb. Dr.-H.-Jasper-Str. 16/20
	Hauptschulen	HS Thiede, HG, Am Sportpark 5
	Realschulen	RS Thiede, HG, Panscheberg 56
		RS Thiede, Mensa, Panscheberg 56
	Schulsportanlagen / Sportanlagen	TH GS Steterburg Breslauer Straße 58
		TH GS Thiede Dr.-H.-Jasper-Str. 16/20
		TH HS Thiede Am Sportpark 5
		TH RS Panscheberg
	Schulgaragen	Doppelgarage GS Steterburg, Breslauer Str. 58
		Garage Am Sportpark 5
		Garage Panscheberg 54, 56
	Feuerwehr / Rettungsdienst	Fahrzeughalle Am Dorfkrug 3
		Schulungsgebäude Am Dorfkrug 3
	Kindertagesstätten	Kita Adalbert-Stifter-Str. 81
		Kita Steterburg, Klosterweg 30/32
		Kita Zwergenkuhle, An der Zwergenkuhle 2
		Pavillon Adalbert-Stifter-Str. 81
Kinder- und Jugendtreffs	KJT Am Sportpark 9	
Wohnhaus	Wohnhaus Am Sportpark 6	
Schuppen, Lagerhallen	Lagerhalle Panscheberg 48	
Abrissobjekt	Möbelhalle Brotweg 3	
	Spätaussiedlerwohnheim Brotweg 3	
<b>Üfingen</b>	Feuerwehr / Rettungsdienst	Frw. Feuerwehr Spritzenstraße 2
	Dorfgemeinschaftshäuser	Dorfgemeinschaftshaus Spritzenstraße 1
<b>Watenstedt</b>	Grundschulen	Ev. GS Heinrich-Albertz, Watenstedter Str. 26
	Schulsportanlagen / Sportanlagen	TH GS Watenstedt Watenstedter Str. 26
	Schulgaragen	Garage Watenstedter Str. 26
	Dorfgemeinschaftshäuser	Frw. Feuerwehr Am Ehrenmal 10 A
		Schulungsraum Am Ehrenmal 10 A
		Zwischenbau Am Ehrenmal 10 A
	Kinder- und Jugendtreffs	KJT Watenstedter Str. 28
	Wohnungen	Wohnhaus Am Ehrenmal 10
Sonstige Garagen	Garage Hüttenstraße 10	
<b>Neuwerk</b>	Verwaltungs- und Betriebsgebäude	Zeltlager Neuwerk

## 13.6.2 Grundbesitz nach Stadtteilen

Quelle: Stadt Salzgitter, Eigenbetrieb Grundstücksentwicklung / SG Liegenschaften

Gemarkung	Grundbesitz			
	31.12.2018	31.12.2019	Zugang	Abgang
	m <sup>2</sup>	m <sup>2</sup>	m <sup>2</sup>	m <sup>2</sup>
Bad	3.299.060	3.281.007	-	-18.053
Barum	457.109	455.684	-	-1.425
Beddingen	1.782.711	1.442.507	-	-340.204
Beinum	213.153	213.153	-	-
Bleckenstedt	340.464	340.464	-	-
Bruchmachersen	234.837	234.837	-	-
Calbecht	261.870	261.870	-	-
Drütte	448.163	448.163	-	-
Engelnstedt	1.014.950	1.004.606	-	-10.344
Engerode	122.796	122.796	-	-
Flachstökheim	356.024	356.024	-	-
Gebhardshagen	1.837.782	1.836.640	-	-1.142
Gitter	206.718	206.718	-	-
Groß Mahner	265.813	265.813	-	-
Hallendorf	709.490	707.082	-	-2.408
Heerte	692.029	692.029	-	-
Hohenrode	25.138	25.138	-	-
Immendorf	131.253	142.217	10.964	-
Lebenstedt	7.119.393	7.097.685	-	-21.709
Lesse	696.404	696.404	-	-
Lichtenberg	900.884	899.992	-	-892
Lobmachersen	337.884	337.884	-	-
Ohlendorf	269.615	269.615	-	-
Osterlinde	379.139	379.139	-	-
Reppner	410.855	410.808	-	-47
Ringelheim	371.320	369.703	-	-1.617
Salder	1.541.371	1.545.299	3.928	-
Sauingen	322.688	322.688	-	-
Thiede	1.954.801	1.935.274	-	-19.527
Üfingen	778.142	778.142	-	-
Watenstedt	619.744	624.006	4.262	-
<b>Gesamte Fläche</b>	<b>28.101.600</b>	<b>27.703.387</b>	<b>19.154</b>	<b>-417.367</b>

## **14 Wahlen**

## 14.1 Ergebnisse der Kommunalwahlen in Salzgitter seit 1946<sup>76</sup>

Quelle: Stadt Salzgitter / Fachdienst Ratsangelegenheiten

Wahltag	Darstellung	Wahl- be- rechtigte	Wähler	Wahl- be- teiligung %	Gültige Stimmen	SPD	CDU	F.D.P.	GRÜNE	Sonstige Parteien
13.10.1946	Absolut	46.311	31.585	68,2	79.363	36.954	26.226	-	-	16.183
	Prozent				100	46,6	33,0	-	-	20,4
	Sitzverteilung				<b>36</b>	<b>28</b>	<b>6</b>	-	-	<b>2</b>
28.11.1948	Absolut	60.569	40.870	67,5	99.933	37.061	37.209	8.478	-	17.185
	Prozent				100	37,1	37,2	8,5	-	17,2
	Sitzverteilung				<b>37</b>	<b>14</b>	<b>14</b>	<b>3</b>	-	<b>6</b>
09.11.1952	Absolut	63.625	49.202	77,3	130.011	46.938	21.632	6.034	-	55.407
	Prozent				100	36,1	16,6	4,6	-	42,6
	Sitzverteilung				<b>37</b>	<b>14</b>	<b>8</b>	-	-	<b>15</b>
28.10.1956	Absolut	65.405	48.679	74,4	128.912	54.993	38.077	3.125	-	32.717
	Prozent				100	42,7	29,5	2,4	-	25,4
	Sitzverteilung				<b>37</b>	<b>16</b>	<b>11</b>	<b>1</b>	-	<b>9</b>
19.03.1961	Absolut	73.692	53.372	72,4	51.226	23.900	17.722	823	-	8.781
	Prozent				100	46,7	34,6	1,6	-	17,1
	Sitzverteilung				<b>39</b>	<b>19</b>	<b>14</b>	-	-	<b>6</b>
27.09.1964	Absolut	77.762	55.525	71,4	53.657	29.362	19.607	1.721	-	2.967
	Prozent				100	54,7	36,5	3,2	-	5,5
	Sitzverteilung				<b>39</b>	<b>22</b>	<b>14</b>	<b>1</b>	-	<b>2</b>
29.09.1968	Absolut	79.983	59.318	74,2	57.723	29.316	21.623	2.414	-	4.370
	Prozent				100	50,8	37,5	4,2	-	7,6
	Sitzverteilung				<b>39</b>	<b>21</b>	<b>15</b>	<b>1</b>	-	<b>2</b>
22.10.1972	Absolut	83.863	67.505	80,5	66.098	40.125	24.201	1.772	-	-
	Prozent				100	60,7	36,6	2,7	-	-
	Sitzverteilung				<b>47</b>	<b>29</b>	<b>17</b>	<b>1</b>	-	-
03.10.1976	Absolut	84.753	77.452	91,4	75.817	42.887	29.986	2.642	-	302
	Prozent				100	56,6	39,6	3,5	-	0,4
	Sitzverteilung				<b>47</b>	<b>27</b>	<b>19</b>	<b>1</b>	-	-
27.09.1981	Absolut	85.334	62.371	73,1	180.004	83.392	83.265	5.144	7.499	704
	Prozent				100	46,3	46,3	2,9	4,2	0,4
	Sitzverteilung				<b>47</b>	<b>22</b>	<b>22</b>	<b>1</b>	<b>2</b>	-
05.10.1986	Absolut	85.624	59.441	69,4	170.448	88.177	70.990	3.518	7.432	331
	Prozent				100	51,7	41,6	2,1	4,4	0,2
	Sitzverteilung				<b>47</b>	<b>25</b>	<b>20</b>	-	<b>2</b>	-
06.10.1991	Absolut	86.482	54.444	63,0	155.229	75.604	64.922	4.570	9.538	595
	Prozent				100	48,7	41,8	2,9	6,1	0,4
	Sitzverteilung				<b>47</b>	<b>23</b>	<b>20</b>	<b>1</b>	<b>3</b>	-
15.09.1996	Absolut	88.397	54.059	61,2	153.684	64.016	58.564	3.889	9.136	18.079
	Prozent				100	42	38	3	6	12
	Sitzverteilung				<b>47</b>	<b>20</b>	<b>19</b>	<b>1</b>	<b>2</b>	<b>5</b>
09.09.2001	Absolut	85.098	42.362	49,8	119.140	56.983	45.058	7.539	3.225	6.335
	Prozent				100	47,8	37,8	6,3	2,7	5,3
	Sitzverteilung				<b>46</b>	<b>23</b>	<b>18</b>	<b>3</b>	<b>1</b>	<b>1</b>
10.09.2006	Absolut	82.635	38.052	46,0	105.987	44.245	36.986	4.141	3.410	17.205
	Prozent				100	41,7	34,9	3,9	3,2	16,2
	Sitzverteilung				<b>46</b>	<b>19</b>	<b>16</b>	<b>2</b>	<b>1</b>	<b>8</b>
11.09.2011	Absolut	79.129	35.327	44,6	100.795	44.833	32.269	1.840	9.459	12.394
	Prozent				100	44,5	32,0	1,8	9,4	12,3
	Sitzverteilung				<b>46</b>	<b>20</b>	<b>15</b>	<b>1</b>	<b>4</b>	<b>6</b>
11.09.2016	Absolut	79.203	36.011	45,5	100.756	41.699	33.417	3.682	7.345	14.613
	Prozent				100	41,4	33,2	3,7	7,3	14,5
	Sitzverteilung				<b>44</b>	<b>18</b>	<b>15</b>	<b>2</b>	<b>3</b>	<b>6</b>

<sup>76</sup> ab 1974 einschl. der Stadtteile SZ-Sauingen und SZ-Üfingen (Gebietsreform). Bei den Wahlen 1946, 1948, 1952, 1981, 1986, 1991, 1996, 2001, 2006 und 2011 hatte jeder Wähler bis zu 3 Stimmen.

## 14.2 Ergebnisse der Bundestagswahlen in Salzgitter seit 1949<sup>77</sup>

Quelle: Stadt Salzgitter / Fachdienst Ratsangelegenheiten

Wahltag	Darstellung	Wahl- be- rechtigte	Wähler	Wahl- be- teiligung %	Gültige Stimmen	SPD	CDU	F.D.P.	GRÜNE	Sonstige Parteien
14.08.1949	Absolut	62.026	47.779	77,0	46.506	12.721	8.306	5.505	-	19.974
	%				<b>100</b>	<b>27,4</b>	<b>17,9</b>	<b>11,8</b>	-	<b>42,9</b>
06.09.1953	Absolut	63.501	55.808	87,9	53.736	14.501	26.395	1.596	-	11.244
	%				<b>100</b>	<b>27,0</b>	<b>49,1</b>	<b>3,0</b>	-	<b>20,9</b>
15.09.1957	Absolut	65.405	58.709	89,8	56.702	17.192	30.138	1.798	-	7.574
	%				<b>100</b>	<b>30,3</b>	<b>53,2</b>	<b>3,2</b>	-	<b>13,4</b>
17.09.1961	Absolut	74.640	66.690	89,3	63.685	27.976	26.322	4.462	-	4.925
	%				<b>100</b>	<b>43,9</b>	<b>41,3</b>	<b>7,0</b>	-	<b>7,7</b>
19.09.1965	Absolut	78.625	68.504	87,1	66.868	31.258	28.315	5.242	-	2.053
	%				<b>100</b>	<b>46,7</b>	<b>42,3</b>	<b>7,8</b>	-	<b>3,1</b>
28.09.1969	Absolut	79.488	69.921	88,0	69.013	34.754	28.989	2.321	-	2.949
	%				<b>100</b>	<b>50,4</b>	<b>42,0</b>	<b>3,4</b>	-	<b>4,3</b>
19.11.1972	Absolut	84.862	77.451	91,3	76.981	44.003	27.771	4.715	-	492
	%				<b>100</b>	<b>57,2</b>	<b>36,1</b>	<b>6,1</b>	-	<b>0,6</b>
03.10.1976	Absolut	85.271	77.895	91,3	76.140	41.654	29.829	4.214	-	443
	%				<b>100</b>	<b>54,7</b>	<b>39,2</b>	<b>5,5</b>	-	<b>0,6</b>
05.10.1980	Absolut	85.706	76.652	89,4	76.119	42.135	26.706	6.073	918	287
	%				<b>100</b>	<b>55,4</b>	<b>35,1</b>	<b>8,0</b>	<b>1,2</b>	<b>0,4</b>
06.03.1983	Absolut	86.187	77.275	89,7	76.716	37.747	33.153	2.778	2.726	312
	%				<b>100</b>	<b>49,2</b>	<b>43,2</b>	<b>3,6</b>	<b>3,6</b>	<b>0,4</b>
25.01.1987	Absolut	86.115	72.755	84,5	72.172	36.300	28.720	3.367	3.310	475
	%				<b>100</b>	<b>50,3</b>	<b>39,8</b>	<b>4,7</b>	<b>4,6</b>	<b>0,7</b>
02.12.1990	Absolut	86.855	68.366	78,7	67.692	29.717	29.788	4.262	1.829	2.096
	%				<b>100</b>	<b>43,9</b>	<b>44,0</b>	<b>6,3</b>	<b>2,7</b>	<b>3,1</b>
16.10.1994	Absolut	86.840	69.816	80,4	69.165	32.615	27.739	3.130	3.144	2.537
	%				<b>100</b>	<b>47,2</b>	<b>40,1</b>	<b>4,5</b>	<b>4,5</b>	<b>3,7</b>
27.09.1998	Absolut	84.138	69.185	82,2	68.442	39.748	20.947	2.725	2.080	2.942
	%				<b>100</b>	<b>58,1</b>	<b>30,6</b>	<b>4,0</b>	<b>3,0</b>	<b>4,3</b>
22.09.2002	Absolut	81.987	63.588	77,6	62.944	35.060	19.808	3.247	2.518	2.311
	%				<b>100</b>	<b>55,7</b>	<b>31,5</b>	<b>5,2</b>	<b>4,0</b>	<b>3,7</b>
18.09.2005	Absolut	80.096	61.486	76,8	60.356	30.672	17.793	3.728	2.614	5.549
	%				<b>100</b>	<b>50,8</b>	<b>29,5</b>	<b>6,2</b>	<b>4,3</b>	<b>9,2</b>
27.09.2009	Absolut	77.479	54.544	70,4	53.698	19.499	15.871	4.786	3.756	9.786
	%				<b>100</b>	<b>36,3</b>	<b>29,6</b>	<b>8,9</b>	<b>7,0</b>	<b>18,2</b>
22.09.2013	Absolut	75.402	51.907	68,8	51.134	21.406	17.002	1.519	2.987	8.220
	%				<b>100</b>	<b>41,9</b>	<b>33,3</b>	<b>3,0</b>	<b>5,8</b>	<b>16,1</b>
24.09.2017	Absolut	73.810	52.929	71,7	52.313	17.567	13.614	3.471	2.525	15.136
	%				<b>100</b>	<b>33,6</b>	<b>26,0</b>	<b>6,6</b>	<b>4,8</b>	<b>29,0</b>

<sup>77</sup> Nach dem Wahlgesetz zum 1. Bundestag gab es nur eine Stimme, ab 1953 sind gültige Zweitstimmen ausgewiesen. Ab 1974 einschl. der Stadtteile SZ-Sauingen und SZ-Ufingen (Gebietsreform).

## 14.3 Ergebnisse der Landtagswahlen in Salzgitter seit 1947<sup>78</sup>

Quelle: Stadt Salzgitter / Fachdienst Ratsangelegenheiten

Wahltag	Darstellung	Wahl- be- rechtigte	Wähler	Wahl- be- teiligung %	Gültige Stimmen	SPD	CDU	F.D.P.	GRÜNE	Sonstige Parteien
20.04.1947	Absolut	55.337	34.367	62,1	32.096	16.608	10.951	800	-	3.737
	%				<b>100</b>	<b>51,7</b>	<b>34,1</b>	<b>2,5</b>	-	<b>11,6</b>
06.05.1951	Absolut	64.718	46.020	71,1	44.766	16.021	9.597	2.527	-	16.621
	%				<b>100</b>	<b>35,8</b>	<b>21,4</b>	<b>5,6</b>	-	<b>37,1</b>
24.04.1955	Absolut	65.042	50.480	77,6	49.261	16.934	17.272	1.972	-	13.083
	%				<b>100</b>	<b>34,4</b>	<b>35,1</b>	<b>4,0</b>	-	<b>26,6</b>
19.04.1959	Absolut	70.527	54.826	77,7	53.519	21.748	20.781	1.206	-	9.784
	%				<b>100</b>	<b>40,6</b>	<b>38,8</b>	<b>2,3</b>	-	<b>18,3</b>
19.05.1963	Absolut	76.963	57.983	75,3	57.261	29.327	21.181	2.036	-	4.717
	%				<b>100</b>	<b>51,2</b>	<b>37,0</b>	<b>3,6</b>	-	<b>8,2</b>
04.06.1967	Absolut	80.484	60.259	74,9	59.523	28.631	23.321	2.721	-	4.850
	%				<b>100</b>	<b>48,1</b>	<b>39,2</b>	<b>4,6</b>	-	<b>8,1</b>
14.06.1970	Absolut	85.222	66.769	78,3	66.088	35.476	26.556	1.724	-	2.332
	%				<b>100</b>	<b>53,7</b>	<b>40,2</b>	<b>2,6</b>	-	<b>3,5</b>
09.06.1974	Absolut	85.149	71.082	83,5	70.635	37.887	28.949	3.205	-	594
	%				<b>100</b>	<b>53,6</b>	<b>41,0</b>	<b>4,5</b>	-	<b>0,8</b>
04.06.1978	Absolut	84.951	67.234	79,1	66.823	33.990	28.715	1.570	2.078	470
	%				<b>100</b>	<b>50,9</b>	<b>43,0</b>	<b>2,3</b>	<b>3,1</b>	<b>0,7</b>
21.03.1982	Absolut	85.824	66.403	77,4	65.883	28.544	30.870	2.456	3.827	186
	%				<b>100</b>	<b>43,3</b>	<b>46,9</b>	<b>3,7</b>	<b>5,8</b>	<b>0,3</b>
15.06.1986	Absolut	85.929	66.698	77,6	66.274	33.981	27.103	2.134	2.795	261
	%				<b>100</b>	<b>51,3</b>	<b>40,9</b>	<b>3,2</b>	<b>4,2</b>	<b>0,4</b>
13.05.1990	Absolut	86.240	63.719	73,9	62.791	32.916	23.719	2.328	2.358	1.470
	%				<b>100</b>	<b>52,4</b>	<b>37,8</b>	<b>3,7</b>	<b>3,8</b>	<b>2,3</b>
13.03.1994	Absolut	86.804	61.975	71,4	60.829	31.071	20.037	1.386	3.167	5.168
	%				<b>100</b>	<b>51,1</b>	<b>32,9</b>	<b>2,3</b>	<b>5,2</b>	<b>8,5</b>
01.03.1998	Absolut	84.502	61.216	72,4	60.419	35.205	18.272	1.837	2.359	2.746
	%				<b>100</b>	<b>58,3</b>	<b>30,2</b>	<b>3,0</b>	<b>3,9</b>	<b>4,5</b>
02.02.2003	Absolut	81.603	51.847	63,5	51.177	21.964	21.556	3.740	2.254	1.663
	%				<b>100</b>	<b>42,9</b>	<b>42,1</b>	<b>7,3</b>	<b>4,4</b>	<b>3,2</b>
27.01.2008	Absolut	78.313	42.643	54,5	41.776	16.405	15.656	2.398	1.793	5.524
20.01.2013	Absolut	75.483	39.640	52,5	38.983	17.182	12.038	2.360	3.607	3.796
	%				<b>100</b>	<b>44,1</b>	<b>30,9</b>	<b>6,1</b>	<b>9,3</b>	<b>9,7</b>
15.10.2017	Absolut	73.602	41.875	56,9	41.561	18.787	10.160	2.211	1.773	8.630
	%				<b>100</b>	<b>45,2</b>	<b>24,4</b>	<b>5,3</b>	<b>4,3</b>	<b>20,8</b>

<sup>78</sup> Ab 1974 einschl. der Stadtteile SZ-Sauingen und SZ-Üfingen (Gebietsreform). Ab 1990 Ausweisung der Zweitstimmen.

## 14.4 Ergebnisse der Europawahlen in Salzgitter seit 1979

Quelle: Stadt Salzgitter / Fachdienst Ratsangelegenheiten

Wahltag	Darstellung	Wahl- be- rechtigte	Wähler	Wahl- be- teiligung %	Gültige Stimmen	SPD	CDU	F.D.P.	GRÜNE	Die Linke	AfD	Sonstige Parteien
10.06.1979	Absolut	85.303	59.894	70,2	59.551	31.258	24.032	1.974	1.944			343
	%				<b>100</b>	<b>52,5</b>	<b>40,4</b>	<b>3,3</b>	<b>3,3</b>			<b>0,6</b>
17.06.1984	Absolut	86.004	52.484	61,0	51.887	25.620	20.316	1.457	2.912			1.582
	%				<b>100</b>	<b>49,4</b>	<b>39,2</b>	<b>2,8</b>	<b>5,6</b>			<b>3,0</b>
18.06.1989	Absolut	85.901	54.032	62,9	53.436	26.322	17.428	1.813	2.818			5.055
	%				<b>100</b>	<b>49,3</b>	<b>32,6</b>	<b>3,4</b>	<b>5,3</b>			<b>9,5</b>
12.06.1994	Absolut	86.974	43.397	49,9	42.818	19.793	16.271	1.089	2.469			3.196
	%				<b>100</b>	<b>46,2</b>	<b>38,0</b>	<b>2,5</b>	<b>5,8</b>			<b>7,5</b>
13.06.1999	Absolut	83.547	33.963	40,7	33.619	15.609	14.663	643	1.049			1.655
	%				<b>100</b>	<b>46,4</b>	<b>43,6</b>	<b>1,9</b>	<b>3,1</b>			<b>4,9</b>
13.06.2004	Absolut	80.901	29.865	36,9	29.279	10.052	11.664	1.396	1.868			4.299
	%				<b>100</b>	<b>34,3</b>	<b>39,8</b>	<b>4,8</b>	<b>6,4</b>			<b>14,7</b>
07.06.2009	Absolut	77.691	28.452	36,6	28.032	9.716	9.800	2.145	2.033	1.504		2.834
	%				<b>100</b>	<b>34,7</b>	<b>35,0</b>	<b>7,7</b>	<b>7,3</b>	<b>5,4</b>		<b>10,1</b>
25.05.2014	Absolut	75.270	34.611	46,0	34.128	13.974	12.110	585	1.979	1.564	1.976	1.940
	%				<b>100</b>	<b>40,9</b>	<b>35,5</b>	<b>1,7</b>	<b>5,8</b>	<b>4,6</b>	<b>5,8</b>	<b>5,7</b>
26.05.2019	Absolut	72.737	37.215	51,2	36.822	9.457	9.268	1.538	5.440	1.759	5.519	3.841
	%				<b>100</b>	<b>25,7</b>	<b>25,2</b>	<b>4,2</b>	<b>14,8</b>	<b>4,8</b>	<b>15,0</b>	<b>10,4</b>





## ***15 Alphabetisches Sachregister***

Abfallbeseitigung.....	227
Abfallentsorgung.....	227
Abwasserbeseitigung.....	220
Ackerflächen	
§ Verwendung.....	182, 183
Ackerland	
§ landwirtschaftlich genutzte Fläche.....	180
Allgemeinbildende Schulen.....	135, 136, 137
Altenheime	
§ Pflegeplätze.....	146
Alter.....	164
§ Regelsätze nach dem Bundessozialhilfegesetz (BSHG).....	145
§ Vereinsmitglieder.....	160
§ Volkshochschule, Kursteilnehmer.....	141
§ Wohnbevölkerung insgesamt.....	55, 56, 57
§ Wohnbevölkerung Stadtteile.....	61
§ Wohnbevölkerung Stadtteile, Ortschaften.....	58
Altersgruppen	
§ EmpfängerInnen laufender Hilfe zum Lebensunterhalt.....	145
§ Fortzüge.....	107, 108, 109
§ sozialversicherungspflichtig Beschäftigte.....	198
§ Zuzüge.....	117
Altersjubiläen.....	122
Amtspflegschaften	
§ Minderjährige.....	163
Amtsvormundschaften	
§ Minderjährige.....	163
Anbauarten	
§ landwirtschaftlich genutzte Fläche.....	181
Angestellte	
§ Müllabfuhr.....	228
§ Straßenreinigung.....	228
Arbeiter	
§ Müllabfuhr.....	228
§ Straßenreinigung.....	228
Arbeitslose	
§ Entwicklung.....	203
§ Jahresdurchschnittswerte.....	203
§ Monate nach.....	201
Arbeitslosenquoten.....	202, 204
Ärzte.....	148, 149
Ausdehnung, Stadtgebiet.....	16
Ausgaben	
§ Asylbewerber.....	146
§ Sozialhilfe.....	144, 145
§ Sport.....	160
Ausländer	
§ Fortzüge.....	104, 105, 106
§ Herkunftsland.....	64, 65, 66
§ nach Altersgruppen.....	62, 63
§ Nationalität.....	64, 65, 66
§ Schüler.....	135, 139
§ Staatsangehörigkeit.....	64, 65, 66
§ Wohnbevölkerung.....	52, 87, 88, 89, 90, 91, 92, 93, 94
§ Zuzüge.....	116
Ausländische Wohnbevölkerung.....	52
Ausleihe	
§ Stadtbibliothek.....	140
Auspendler.....	193, 194, 195
Bäder	
§ Bestand.....	156

§ Besucher.....	156
Baufertigstellungen	
§ nach Stadtteilen .....	171
§ Wohnungen.....	171
bebaute Grundstücke, städtische .....	243, 244, 245, 246, 247, 248, 249
Bedienstete	
§ Gesundheitsamt .....	148
Beistandschaften .....	163
Berufe	
§ Gesundheitsamt .....	148
Berufsbildende Schulen .....	139
Berufsfeuerwehr	
§ Einsätze .....	124
Beschäftigte	
§ Gesundheitsamt .....	148
Besucher	
§ Bäder .....	156
§ Stadtbibliothek.....	140
§ städtische Jugendfreizeitstätten.....	166
Betriebe	
§ Landwirtschaft.....	180, 181
Bodennutzung	
§ Landwirtschaftlich genutzte Flächen .....	181
Bolzplätze.....	161, 162
Brände.....	124
Brandschadensumme .....	125
Brandursachen .....	125
Brücken .....	221, 222, 223, 224, 226
Buchbestand und Zeitschriften Stadtbibliothek .....	140
Bundestagswahlen.....	253
Bürgschaften, städtische.....	242
Einnahmen	
§ Vermögenshaushalt .....	238
§ Verwaltungshaushalt .....	238
Einpendler .....	193, 194, 195
Einsätze	
§ Feuerwehr.....	124
Empfänger	
§ Sozialhilfe .....	144
EmpfängerInnen laufender Hilfe zum Lebensunterhalt	
§ nach Geschlecht, Altersgruppen und Staatsangehörigkeit .....	145
Entfernungen, zu Nachbarstädten .....	16
Europawahlen.....	255
Fachärzte.....	149
Familienstand	
§ Bevölkerung.....	67, 68, 69, 70
Fläche	
§ Allgemeines .....	16
§ Landwirtschaftlich genutzte .....	180
Flächennutzung .....	17
Förderschulen.....	135, 136, 137
Fortzüge	
§ Altersgruppen.....	107, 108, 109
§ Ausländer.....	104, 105, 106
§ Deutsche.....	104, 105, 106
§ Geschlecht.....	101
§ Wanderungsziel .....	101, 104, 105, 106, 107, 108, 109
Fremdenverkehr .....	218
§ Gäste .....	218
§ Übernachtungen.....	218
§ Wohnsitz der Gäste.....	218

Friedhöfe, städtische.....	154
Gasabgabe, WEVG .....	231
Gäste	
§ Meldungen .....	218
§ Übernachtungen.....	218
Gasversorgung .....	231
Gebäude, Wohn-	
§ Bestand.....	172
§ Ein-, Zweifamilienhäuser .....	171, 172
§ nach Stadtteilen .....	171
Gebietsangaben .....	16
Geburten .....	98
Geburtsjahre	
§ Wohnbevölkerung .....	56
Geographische Lage.....	16
Gerätebestand, städtischer .....	229
Gestorbene.....	98
Gesundheitsamt	
§ Personal.....	148
Gewerbesteuer	
§ Hebesatz.....	242
Grenzen.....	16
Grünanlagen, städtische .....	155
Grundschulen .....	135, 136, 137
Grundsteuer	
§ Hebesatz.....	242
Grünland, Dauer-.....	181
Gymnasien .....	135, 136, 137
Hauptschulen.....	135, 136, 137
Hausanschlüsse	
§ Gas.....	231
§ Wasser.....	231
Haushalt .....	238
Hepatitis, meldpflichtige Krankheiten.....	150
Hilfe, Sozial-	
§ Asylbewerber .....	146
§ Brutto-, Reine Ausgaben .....	144
§ Einnahmen.....	144
§ Empfänger .....	144
§ Regelsätze.....	145
Hochzeitsjubiläen.....	122
Höhenlage .....	16
Infektionskrankheitenlage.....	150, 151, 152
Insolvenzen	
§ Alter des Unternehmens.....	205
§ Beschäftigte .....	205
§ Forderungen .....	205
§ Rechtsformen.....	205
§ Wirtschaftsbereiche.....	205
Jubiläen.....	122
Jugendeinrichtungen.....	166
Jugendfürsorge.....	163
Jugendgerichtshilfe .....	164
Jugendgruppen	
§ Leiter.....	168
Jugendzahnpflege.....	153
Kanalisation .....	220
Karten	
§ Ortschaften .....	23
§ Salzgitter im Fernstraßennetz.....	13
§ Stadtgebiet Salzgitter .....	12

§ Stadtteile.....	25
§ Statistische Bezirke .....	25
§ SZ-Bad.....	27
Kinderausweise .....	130
Kinderfürsorge, Schul- .....	153
Kinderspielplätze, städtische .....	161, 162
Kläranlagen .....	220
Klassen	
§ Allgemeinbildende Schulen .....	135, 136, 137
§ Berufsbildende Schulen.....	139
Kleinräumige Gliederung	
§ einschl. Karten .....	22
Kommunalwahlen .....	252
Kraftfahrzeuganhänger .....	212
§ Stadtteile.....	213
§ Statistische Bezirke .....	214, 215
Kraftfahrzeuge	
§ Bestand.....	212
Kraftfahrzeuge, städtische.....	229
Krafträder.....	212
§ Stadtteile.....	213
§ Statistische Bezirke .....	214, 215
Krankenhilfe, Sozialhilfe.....	144
Krankheiten, meldepflichtige .....	150, 151, 152
Kriminaldelikte, Polizeiinspektion Salzgitter .....	129
Lage, geographische.....	16
Landtagswahlen.....	254
Landwirtschaft.....	181
Landwirtschaftlich genutzte Flächen.....	181
Landwirtschaftliche Betriebe	
§ Anzahl.....	182, 183
Länge, Innerorts- u.	
§ Innerorts- u. Außerortsstraßen.....	220
Lastkraftwagen .....	212
Lehrer	
§ Allgemeinbildende Schulen .....	136, 137
§ Berufsbildende Schulen.....	139
Medienbestand Stadtbibliothek .....	140
Milch	
§ Erzeugung .....	186
§ Verwendung.....	186
Mitglieder	
§ Sportarten .....	158
Müllabfuhr.....	227
Natürliche Bevölkerungsbewegung	
§ Geburten, Sterbefälle .....	98
Nutzfahrzeuge	
§ Stadtteile.....	213
§ Statistische Bezirke .....	214, 215
Nutzungsarten	
§ Landwirtschaftlich genutzte Fläche .....	181
Öffentlich geförderte Wohnungen.....	176
Öffentliche Jugendhilfe	
§ Ausgaben.....	167
Orientierungsstufen.....	135, 136, 137
Ortschaften	
§ Einrichtungen der kommunalen Jugendarbeit .....	166
§ einschl. Karten .....	22
§ Wohnberechtigte Bevölkerung.....	48, 49, 51
§ Wohnbevölkerung Altersgruppen.....	58
§ Wohnbevölkerung Bevölkerungsdichte .....	76

§ Wohnbevölkerung Familienstand.....	67
§ Wohnbevölkerung Hauptwohnung.....	58
§ Wohnbevölkerung Nationalität.....	75, 87
§ Wohnbevölkerung Religionszugehörigkeit.....	71
Ortszeit.....	16
Pendlersaldo.....	193, 194, 195
Personal	
§ Gesundheitsamt.....	148
Personalausweise.....	130
Personenkraftwagen.....	212
§ Stadtteile.....	213
§ Statistische Bezirke.....	214, 215
Pflegeheime	
§ Pflegeplätze.....	146
Plätze	
§ Kinderspiel-, städtische.....	161, 162
Preisindex.....	210
Ratsfrauen, Ratsherren, Stadt Salzgitter.....	234
Realschulen.....	135, 136, 137
Realsteuerhebesätze.....	242
Regelsätze nach dem Bundessozialhilfegesetz (BSHG).....	145
Region Salzgitter	
§ Salzgitter im Fernstraßennetz, Karte.....	13
Reisepässe.....	130
Religionszugehörigkeit	
§ Bevölkerung.....	71, 72, 73, 74
Rettungswageneinsätze	
§ Feuerwehr.....	125
Rücklagen, städtische.....	242
Salzgitter im Fernstraßennetz	
§ Karte.....	13
Salzgitter, Karte vom Stadtgebiet.....	12, 23, 25
Salzgitter-Bad.....	26
§ kleinräumige Gliederung einschl. Karten.....	27
Salzgitter-Gebhardshagen.....	28
Salzgitter-Lebenstedt.....	30
Salzgitter-Thiede.....	32
Schlachtungen.....	188
Schulden, städtische.....	241
Schulen	
§ Allgemeinbildende Schulen.....	135, 136, 137
§ Berufsbildende Schulen.....	139
Schüler	
§ Allgemeinbildende Schulen.....	135, 136, 137
§ Berufsbildende Schulen.....	139
Sitzverteilung, Rat der Stadt.....	235
Sozialhilfe	
§ Asylbewerber.....	146
§ Ausgaben.....	144, 145, 146
§ Empfänger.....	144
sozialversicherungspflichtig Beschäftigte	
§ Altersgruppen.....	198
§ Diagramm.....	199
§ Wirtschaftsabteilungen.....	200
§ Wirtschaftsoberabschnitten.....	199
Spielplätze, städtische Kinder-.....	161, 162
Sport	
§ Ausgaben.....	160
§ Mitglieder in Vereinen.....	157
Staatsangehörigkeit	
§ Bevölkerung.....	79, 80

Stadtbibliothek .....	140
§ Ausleihe .....	140
§ Besucher .....	140
Stadtgebiet .....	
§ geographische Angaben .....	16
§ kleinräumige Gliederung einschl. Karten .....	22, 24, 26, 27, 28, 30, 32
Städtische Brücken .....	221, 222, 223, 224, 226
Stadtteile .....	
§ Baufertigstellungen .....	171
§ Einrichtungen der kommunalen Jugendarbeit .....	166
§ Flächennutzung .....	17
§ Friedhöfe, Kapellen .....	154
§ Grünanlagen .....	155
§ Kinderspielplätze, städtische .....	161, 162
§ kleinräumige Gliederung einschl. Karten .....	24
§ öffentlich geförderter Wohnungsbau .....	177
§ Schulkinderfürsorge .....	153
§ Wohnbevölkerung Altersgruppen .....	61
§ Wohnbevölkerung Bevölkerungsdichte .....	78
§ Wohnbevölkerung Familienstand .....	68
§ Wohnbevölkerung Hauptwohnung .....	61
§ Wohnbevölkerung Nationalität .....	89
§ Wohnbevölkerung Religionszugehörigkeit .....	72
Statistische Bezirke .....	
§ Wohnbevölkerung Familienstand .....	69, 70
§ Wohnbevölkerung Geschlecht .....	79, 80
§ Wohnbevölkerung Religionszugehörigkeit .....	73, 74
§ Wohnbevölkerung Staatsangehörigkeit .....	79, 80
Steuerhebesätze .....	242
Straftaten .....	129
§ Diebstahl .....	129
§ Rohheitsdelikte .....	129
§ Sexualdelikte .....	129
§ Tötungsdelikte .....	129
§ Vermögens- u. Fälschungsdelikte .....	129
Straßen .....	
§ Länge .....	220
Straßenreinigung .....	227
Straßenverkehrsunfälle .....	215, 216
Türken .....	
§ Ausländische Wohnbevölkerung .....	66
Übertragbare meldepflichtige Krankheiten .....	150, 151, 152
Unterhaltsbeistandsschaften .....	163
Unterhaltsklagen .....	163
Unterhaltungspflegschaften .....	163
Vaterschaftsfeststellungen .....	163
Verarbeitendes Gewerbe .....	
§ Arbeitsstunden .....	206, 207
§ Beschäftigtengrößenklassen .....	208
§ Betriebe .....	206, 207, 208
§ Industriebericht .....	206, 207
§ tätige Personen .....	206, 207, 208
§ Umsatz .....	206, 207
Verbraucherpreisindex .....	210
Verbrechen .....	129
Vereine, Sport- .....	157
Verkehrsunfälle .....	215, 216
Verkehrsunfälle, Polizeiinspektion Salzgitter .....	128
Vermögenshaushalt .....	
§ Einnahmen .....	238
Verwaltungshaushalt .....	

§ Einnahmen.....	238
Verwitwete	
§ Bevölkerung.....	67, 68, 69, 70
Volkshochschule	
§ Bildungsveranstaltungen/Programmbereiche.....	142
§ Lehrveranstaltungen.....	141
§ Programmbereiche.....	142
§ Teilnehmer.....	141
§ Unterrichtsstunden.....	141
Vormundschaften.....	163
Wahlen	
§ Bundestagswahlen.....	253
§ Europawahlen.....	255
§ Landtagswahlen.....	254
§ Rats- bzw. Kommunalwahlen.....	252
Waldfläche	
§ Landwirtschaftlich genutzte Fläche.....	181
Wanderungen	
§ Fortzüge.....	99, 100
§ Herkunft und Altersgruppen.....	117
§ Herkunft und Geschlecht.....	111, 113
§ Herkunft und Staatsangehörigkeit.....	116
§ Wanderungssaldo.....	99, 100
§ Wanderungsziel und Altersgruppen.....	107, 108, 109
§ Wanderungsziel und Geschlecht.....	101
§ Wanderungsziel und Staatsangehörigkeit.....	104, 105, 106
§ Zuzüge.....	99, 100
Wasser- und Energieversorgungsgesellschaft, WEVG mbH.....	231
Wasserversorgung.....	231
Wochenmarkt.....	230
Wohnbevölkerung.....	64, 65, 66, 67, 68, 69, 70, 71, 72, 73, 74, 75, 77, 79, 80, 81, 82, 83, 84, 85, 86, 87, 89
§ Alter.....	55, 56, 57, 58, 61, 62, 63
§ Ausländer.....	52, 53, 54, 55, 56, 57, 62, 63, 64, 65, 66, 75, 77
§ Bevölkerungsbilanz.....	81, 82, 83, 84, 85, 86, 87, 88, 89, 90
§ Deutsche.....	52, 53, 54, 55, 56, 57, 75, 77
§ Familienstand.....	67, 68, 69, 70
§ Geschlecht.....	53, 54, 55, 56, 57, 79, 80, 85, 86
§ historische Zahlen vor der Stadtgründung.....	37
§ jährlich (31.12).....	39, 40, 41, 42, 43, 44, 47, 48, 49, 51
§ nach Ortschaften.....	48, 49, 51, 53, 58, 62
§ nach Stadtteilen.....	37, 38, 39, 40, 41, 42, 43, 44, 47, 54, 61, 63
§ Quartal.....	81, 83
§ Religionszugehörigkeit.....	71, 72, 73, 74
§ Staatsangehörigkeit.....	79, 80
Wohngebäude	
§ Baufertigstellungen.....	171, 174
§ Bestand.....	172
§ Bruttowohnfläche.....	171, 174
§ Ein-, Mehrfamilienhäuser.....	172
§ nach Stadtteilen.....	171, 174
§ öffentlich gefördert.....	176
Wohnungen	
§ Baufertigstellungen.....	174
§ Bestand.....	172
§ Ein-, Mehrfamilienhäuser.....	172
§ nach Stadtteilen.....	174
§ öffentlich gefördert.....	176
Zahnärzte.....	148
Zahnpflege, Jugend.....	153
Zeit, Ortszeit.....	16
Zugmaschinen.....	212



## Zuzüge

§	Altersgruppen.....	117
§	Ausländer.....	116
§	Deutsche.....	116
§	Geschlecht.....	111, 113
§	Herkunft.....	116, 117
§	Wanderungsziel.....	111, 113